Impresso em papel de Casa NORDBERG & C. — Christiania

Correio da Manhã

Director — EDMUNDO BITTENCOURT

Impresso em papel de HOLMBERG, BECH & C. — Stockolmo e Rio

ANNO XV — N. 6.155

RIO DE JANEIRO — SABBADO, 1 DE JANEIRO DE 1916

Redacção — Rua do Ouvidor, 162

Endereço telegraphico: — "CORREIOMANHA"

Telephones: Redacção, Norte, 37 — Administração, Norte, 3792.

A todos os seus leitores, o "CORREIO DA MANHÃ" deseja um feliz ANNO NOVO

As ultimas horas

Encerrou-se o Congresso Nacional, e as suas ultimas horas se passaram de tal modo que se aggravou seu já inado desprestigio, com o que mais decaiu ainda o regimen na estima popular. O Senado propositadamente guardou os orçamentos para só os remetter no ultimo momento á Camara dos Deputados, afim de que esta os engulisse. Teve completo exito seu plano quanto á receita. A lei que mais interessa ao contribuinte, póde dizer-se, não teve o voto da Camara, que mais directamente representa o povo, porque não se póde chamar voto, acto essencialmente livre, á ameaça cedida. A Camara, para resolver a sua attitude em frente do Senado, viu-se embaraçada pelos males que poderiam decorrer das diversas soluções que as circumstancias offereciam. Preferiu evitar o mal maior, que era deixar o governo sem lei que o autorizasse a cobrar impostos. Quanto á despesa, porque o orçamento respectivo chegou á Camara com um dia de antecedencia ao da receita, pôde o primeiro ramo do poder legislativo manter a maior parte das suas deliberações anteriores, contrarias ao augmento de despesa e abandonaras das escandalosas emendas com que os senadores favoreceram compadres e afilhados ou se beneficiaram a elles proprios.

A attitude do Senado causou pessima impressão. O Senado só se dispensou na elaboração dos orçamentos, neste momento de tamanha gravidade para a patria, em conveniencias pessoaes e interesses de sua politicagem, que quasi sempre não é mais do que seu proprio negocio. Sabia o Senado que seu procedimento desagradaria profundamente á opinião, e incorreria na sua censura. Pouco se importou com isso, pela convicção em que estão os senadores de que nenhum mal lhes advem da desestima publica. A critica soffrida parece até um incentivo a que elles perseverassem desassombradamente na attitude acintosa e aggressiva do interesse publico que assumiram. E proseguiriam, promovidos pela mesma gente que dominou no funesto quadriennio marechalicio, o esbanjamento e a delapidação dos dinheiros nacionaes, se a Camara dos Deputados, sob a influencia mais directa do presidente da Republica, da sua honesta orientação, não tivesse energicamente resistido ás pretenções do Senado e lhe frustrado o plano. E se o orçamento da receita, obra exclusiva dos chamados embaixadores dos Estados, contem no seu bojo disposições adversas aos interesses do Thesouro, incomprehensiveis na hora angustiosa, que atravessamos e em que estamos á mercê dos nossos credores, é de esperar que o governo, isto é, o presidente da Republica, na execução da lei, fiel ao seu programma, para cujo cumprimento tem empenhada a sua palavra de homem de bem, ampare e defenda os supremos interesses do Brasil e á sua honra compromettida.

Nesta Republica fazem-se os orçamentos pela maneira atabalhoada e anarchica por que o Congresso acaba de exercer a sua missão, primordial no regimen representativo, de orçar a despesa e fixar a receita publica. Das suas attribuições, é a que prima, pela importancia que tem para o bem estar do povo. Ao mesmo tempo, nesta Republica, não se tomam contas á administração, não obstante ordenal-o que o Congresso o faça annualmente preceito claro e positivo da Constituição. A responsabilidade dos altos funccionarios e depositarios do poder publico não existe; é mesmo um mytho no regimen. Não ha correctivo para os legisladores e governos delapidadores dos dinheiros publicos. Onde já se viu uma nação peor governada? E ha ainda quem estranhe a impopularidade da Republica no Brasil! Bem razão tinha o deputado Cincinato Braga quando dizia, hontem, na Camara, sem ouvir um só protesto, que não conhecia em nenhum paiz culto uma situação comparavel em gravidade á do Brasil neste momento; nem haver outro em que lavre maior descontentamento relativamente ás suas instituições. Não ha brasileiro que sinceramente conteste o sr. Cincinato Braga, e os melhores republicanos, em cujo numero tambem está o illustre deputado paulista, são os primeiros a reconhecer e a proclamar o descredito e a degradação do regimen. E' geral a antipathia ao presidencialismo, e quando seus partidarios deviam esforçar-se por acabar com essa aversão e trabalhar pela rehabilitação do regimen, os que mais blasonam do seu culto fervoroso ás instituições são justamente os que mais concorrem para as desmoralizar e cavar-lhes a ruina. Partidarios convictos do parlamentarismo, não responsabilizamos comtudo o presidencialismo por esses factos, que tão desairosamente para o Congresso se passaram nas ultimas horas do anno que findou. Poderiam ter-se dado tambem no parlamento do outro regimen, se o dirigissem os mesmos homens. Mas, como bem observou o sr. Cincinato Braga, o povo julga os regimens pelos seus homens e suas consequencias. Do presidencialismo brasileiro são homens principaes esses que no Senado, na elaboração dos orçamentos, levaram tão longe o desprezo pelos interesses nacionaes e pelo proprio decoro do poder publico que representam. As consequencias do regimen são as que ahi nos estão envergonhando e amargurando. E' a bancarrota, é a moratoria, é a incerteza do dia de amanhã em que para a patria estão reservadas as mais duras provações, se o homem que está á frente dos seus destinos não proseguir na linha recta de intransigente seriedade e honestidade que traçou ao seu governo, e se não dobrar de energia na reacção aos desmandos e prevaricações dos que ainda não se fartaram de desmoralizar e arruinar o Brasil.

GIL VIDAL.

EDIÇÃO DE HOJE: 22 paginas

Topicos & Noticias

O TEMPO

O 1915 terminou com um temporal. Depois do forte aguaceiro que caiu sobre esta capital, ao amanhecer, continuou a chover durante o dia, com intermittencias. A temperatura variou de 18°,9 a 23°,7.

HONTEM

Cambio

Praças	90 d/v	A' vista
Sobre Londres	11 1|64	11 29|32
" Paris	$733	$733
" Hamburgo	$827	$832
" Italia	—	$655
" Portugal (escudos)	—	2$032
" Nova York	—	4$138
" Buenos Aires (peso ouro)	—	4$037
" Hespanha	—	$813
Extremos:		
Caixa matriz	12 d.	12 1|32
Bancario	12 d.	12 1|32

Café — 8$030 a 8$100, por arroba, typo 7.

Libras — 2$300.

Letras do Thesouro — Rebates de 17 e 17 1|4 por cento.

Apolices — Não houve negocio.

HOJE

Está de serviço na Repartição Central de Policia o 2º delegado auxiliar.

A carne

Para a carne bovina posta hoje em consumo nesta capital foram affixados pelos marchantes no Entreposto de S. Diogo, os preços de $600 a $930, devendo ser cobrado ao publico o maximo de $820.

Carneiro, 1$600 e 1$800; porco, 1$ e 1$200, e vitella, $600 a $900.

ANNO NOVO

Anno novo, esperança de vida nova...

Começamol-o bem?

A esse respeito, seria talvez util comparar a situação de hoje com a que tinhamos deante dos olhos ao começar o anno que passou.

A 31 de dezembro de 1915, angustiava-nos ainda a espectativa da attitude do governo na questão politica do Estado do Rio, agora definitivamente enterrada pela Camara. Essa questão — dizia-se e reconhecia-se — era a pedra de toque da politica do sr. Wenceslão Braz: ou o novo presidente se declarava ao lado da opinião, fazendo executar a sentença do Supremo Tribunal relativa áquelle caso, ou subordinava-se ao corrilho partidario, em nome de cujos interesses, em grita descompassada, se pedia ao presidente da Republica que não acatasse a decisão do Poder Judiciario.

Do pendor do sr. Wenceslão pelas suggestões dessa camarilha nasceria a desordem constitucional implantada para o serviço dos partidos; a guerra dos poderes harmonicos e independentes da Republica, em permanente conflicto de attribuições; a propria sorte, por fim, do systema de governo para a propagação do qual se improvisaram tantos apostolos e para a realização do qual se indisciplinou nas casernas a tropa.

Numa palavra, e como sequencia irrecusavel da insensatez governamental, os casos politicos depois pullulariam, a hostilidade dos partidos seria fecunda na fabricação de novas forças eleitoraes e a nação, afogada já nas ondas da emissão de papel-moeda, alquebrada pela crise economica e pela crise financeira, com os cofres raspados pela delapidação franca do governo anterior, sentiria as suas ultimas energias se esphacelarem na disputa mexicana do osso do poder.

Felizmente, o bom senso dominou, vencendo sobre a insidia do corrilho; e tanto bastou para que os casos politicos se apagassem, reintegrando-se a nação na sua tranquillidade.

Eis porque o começo deste anno é promissor, ao passo que o do que findou despertava duvidas e temores. Em janeiro de 1915, suspeitavamos ainda que o interesse politico subalterno viesse a prejudicar a serenidade dos julgamentos e decisões do governo; em janeiro deste anno, a situação é, pelo menos, de confiança. De qualquer modo, o paiz está tranquillo e póde esperar que cuidem os seus dirigentes menos da politica e mais da sua salvação.

Oxalá, para o anno, se renove este mesmo ambiente de desafogo e espectativa benevola.

O ministro da Fazenda, na conferencia que teve hontem com o dr. Homero Baptista, presidente do Banco do Brasil, deu a s. s. instrucções sobre o serviço de vales ouro no corrente anno, a partir de 3 do mez que hoje começa.

A emissão desses vales deverá ser feita á taxa de cambio a 90 d. v. sobre Londres, e, quando fôr na vespera do dia da emissão registrada pela Camara Syndical, a conversão em cambiaes será feita nas condições da circular de 29 de maio de 1905 e na proporção de 6 °|° da arrecadação realizada.

A directoria da Despesa do Thesouro Nacional concedeu á Delegacia Fiscal do Estado de Matto Grosso o credito de 23:500$000 para occorrer ás despesas com a compra de cavallos, destinados ao 3º regimento de cavallaria.

O governo passado, embora tendo como chefe um marechal do Exercito, no que disse respeito a promoções de officiaes, teve a bravura de não recuar deante de escandalo algum... No Exercito, em plena paz, um official preteriu 80 collegas! Do estado-maior do presidente da Republica, quasi todos os officiaes foram promovidos com maior ou menor escandalo.... O major Junqueira preteriu 35 collegas, o capitão de corveta Reginaldo Teixeira 17, e foram promovidos sem figurar em lista de promoção.

Deante destes precedentes merece justos encomios o acto do presidente da Republica, sómente promovendo o sub-chefe do seu estado-maior por lhe assistir direito liquido e ter sido proposto unanimemente pelo Almirantado.

Por acto de hontem, o ministro da Fazenda resolveu que a partir do corrente mez seja feita pelo processo de partidas dobradas a escripturação do Thesouro Nacional, passando a ser feito na Directoria Geral de Contabilidade, o serviço ora a cargo da commissão chefiada pelo dr. Candido Claudio da Silva, chefe da Contabilidade da Caixa de Conversão.

A Camara dos Deputados ouviu hontem dois longos discursos na sua sessão final. Falaram os srs. Cincinato Braga e Barbosa Lima sobre a situação em que nos encontramos.

O sr. Cincinato appellou para as ultimas energias dos presidencialistas, no sentido de serem sanadas as perversas irregularidades do regimen.

O sr. Barbosa Lima appellou para a Republica. Tudo pela Republica, na phrase do eminente orador.

Isso quando se fala em conspirações monarchistas, descobertas mais ou menos pela Policia, deve produzir um certo effeito para galerias desprevenidas.

A verdade, entretanto, é que presidencialismo e Republica, se confundem maravilhosamente na ruina deste paiz [illegible] governado.

A Republica não periga, valha a verdade. Essa historia de restauração monarchista não passa de um diversivo... O que está averiguado não servir ao paiz é esse presidencialismo idiota que vamos supportando.

Paiz parlamentarista foi o Brasil na phase mais difficil da sua evolução. Com o parlamentarismo conquistámos a hegemonia sul-americana. O parlamentarismo está nas nossas tradições politicas. Foi elle o factor de toda a obra autonoma do paiz até 15 de novembro de 1889.

Reatemos o fio cortado da tradição, e isso ha de melhorar forçosamente.

O vice-almirante Adelino Martins, inspector de Portos e Costas, esteve, á tarde, em conferencia com o ministro da Marinha.

Algumas horas antes do encerramento solenne do Congresso Nacional, numa sessão improvisada pelo Senado, o sr. Raymundo de Miranda subiu á tribuna e deitou falação grossa contra a imprensa, que teima em não levar a serio o seu saber. Isto está dentro dos habitos do Raymundo, e nem elle mesmo se surprehende. O impagavel senador das Alagôas é hoje um homem com a irresponsabilidade politica sufficientemente garantida. Dahi, ter ideas originaes, como as de hontem, propondo ao Senado a taxar as casas de tavolagem, a titulo de fonte de renda, ainda mesmo que para a pratica de semelhante medida fosse necessario reconhecer officialmente a jogatina. [illegible] Os senadores que tiveram o prazer de se divertir com o numero de despedida do pachyderme alagoano entreolharam-se desconfiados e, por um momento, tiveram a impressão de que o orador cavaquearia, não na tribuna do Senado, mas á mesa da cela alegre, nos fundos de algum restaurante nocturno.

Depois, é que verificaram que o homem, apoiado nos bordos da bancada, oscillava, pregando as vantagens de um accordo intimo entre a policia e os [illegible] do bicho e baccarat, para beneficio do Thesouro. Todos [illegible] porque a cada sessão [illegible] havia almoçado cedo.

A Superintendencia de Navegação avisa aos navegantes que foram substituidas as boias cegas que assignalavam a Milha Medida, na bahia do Rio de Janeiro por duas boias conicas n. 1, pintadas de preto e branco em faixas verticaes, as quaes indicam para nova convenção que se póde passar proximo a ellas em todas as direcções.

Solicitado pelo sr. Arrojado Lisboa, o ministro da Viação conveio em adiantar a abolição do regimen das multas na Central. O sr. Irineu Machado andou a enfeitar-se com essa medida, [illegible] as multas haviam sido abolidas devido á sua influencia. O sr. Arrojado poz a coisa nos seus devidos termos.

Urge, porém, já que pelo ministro da Viação foi tomada a iniciativa de [illegible] das multas, [illegible] repartições dependentes do seu Ministerio. Na Repartição Geral dos Telegraphos, por exemplo, as multas estão em pleno vigor.

Não é necessario repetir aqui as nossas razões que expuzemos quando tratamos desse assumpto a proposito da Central.

A multa é um absurdo. Se o funccionario não cair em falta, nunca não será [illegible] Descontar o que elle já obteve pelo seu trabalho passado é pelo menos cruel.

Estamos certos de que o sr. Tavares de Lyra abolirá as multas da Repartição Geral dos Telegraphos. E' um caso de coherencia.

O sr. Pandiá Calogeras devolveu ao ministro do Exterior as relações dos bens moveis existentes nas chancellarias da embaixada do Brasil em Lisboa e na legação em Copenhague, afim de serem nellas annotados os valores correspondentes aos ditos moveis, como prescreve o Reg. annexo ao decreto n. 7.757.

A Prefeitura publicará de hoje em deante o seu expediente official no *Jornal do Commercio*, por ter sido acceita a proposta deste matutino.

O sr. Irineu Machado está a queimar todos os cartuchos para ver triumphante a sua candidatura á senatoria pelo Districto. Vale a pena considerar que os seus processos nessa difficil empreitada são apenas condemnaveis.

Entre elles avulta a indicação de um intendente mandando pagar o subsidio aos intendentes daquelle Conselho que a intervenção federal do sr. Hermes julgou nullo.

Do pagamento desse subsidio decorre naturalmente e logicamente uma série de consequencias que anarchizarão por força o mecanismo administrativo da Prefeitura. Vingue a indicação Irineu, e a primeira sangria que o Districto soffrerá será a de mil cento e cincoenta e dois contos de réis.

Isto só no que concerne aos vencimentos dos intendentes.

E o resto, isto é, o revolvimento integral de toda a administração do Districto até hoje, annullados que ficam todos os actos de dois conselhos, é uma coisa de aterrorizar.

E' assim que o sr. Irineu quer fazer a sua nova politicagem. Elle precisa de demonstrar que não esqueceu os seus amigos do civilismo, mas necessita tambem dos serviços da "boa gente do antigo pinheirismo".

E' de crer, entretanto, que esse Conselho não se preste ao jogo do sr. Irineu. Afinal, tudo tem um limite...

Foi designado do commando da Defesa Movel do porto desta capital, o 1º tenente Annibal Dantas Leite de Oliva.

Esse official teve ordem para embarcar no "scout" *Bahia*.

Pagam-se nos dias 3 a 6 do corrente, na Caixa de Amortização, das 10 da manhã ás 2 horas da tarde, os juros de apolices do 2º semestre de 1915, aos possuidores da letra A.

O sr. Pandiá Calogeras remetteu ao 1º secretario da Camara dos Deputados, para que seja, pela mesma tomado na consideração que merecer, o pedido encaminhado pela embaixada em Washington, no sentido de serem diminuidos os direitos aduaneiros que gravam as estantes de aço para archivos.

Com a eleição do sr. Soares dos Santos para o Senado Federal, abre-se, na Camara, a vaga de 1º vice-presidente. Ao que nos informaram, ha combinações feitas para que tal vaga seja futuramente preenchida pelo deputado Arnolpho Azevedo, representante do Estado de S. Paulo.

Foram mandados addir ao 5º batalhão de engenharia, ficando, portanto, á disposição do ministro da Viação, os primeiros tenentes Alvaro Joaquim do Amaral e Emanuel Silvestre do Amarante.

Durante o mez de dezembro findo foi o Museu Nacional visitado por 13.192 pessoas.

Parece resolução assentada da commissão executiva do P. R. P. eleger o sr. Galeão Carvalhal para o Senado do Estado de S. Paulo. Era o que, com insistencia, se commentava nos correligionarios, hontem, entre politicos entendidos nas deliberações daquella commissão. Dizia-se que essa combinação visa dar a cadeira de deputado federal, ora occupada pelo sr. Galeão, ao condido sr. Herculano de Freitas.

O dr. Carlos Maximiliano, ministro do Interior, receberá depois de amanhã, ás 2, 2 1|2 e 3 horas da tarde, os cumprimentos dos commandantes e officiaes da Guarda Nacional, Brigada Policial e Corpo de Bombeiros.

O ministro da Fazenda approvou o modelo do sello adhesivo do valor de 600 réis, apresentado pelo dr. Ennes de Souza, director da Casa da Moeda.

O ministro da Fazenda remetteu ao 1º secretario do Senado Federal as mensagens em que o presidente da Republica restitue, sanccionados os autographos das resoluções legislativas que autorizam: a abertura do credito de 20:000$, supplementar á verba 22ª ajuda de custo, do orçamento da Fazenda, e a permutar por nominativas 120 apolices de 1:000$000 cada uma, apresentadas á repartição competente por Luiz de Mendonça Santos.

Assumiu interinamente as funcções de director da 1ª secção da Directoria de Justiça, o 1º official Oscar Mauren, por achar-se enfermo o effectivo coronel Gratulino Coelho.

O ministro do Interior deu hontem audiencia publica, attendendo a todos os que procuraram fallar com s. ex.

BANCO MERCANTIL DO RIO DE JANEIRO

67, rua Primeiro de Março, 67

Presidente, João Ribeiro de Oliveira e Souza; director, Agenor Barbosa.

Banco de Depositos e Descontos.

Faz todas as operações bancarias

O presidente da Republica assignou, hontem, os seguintes decretos da pasta da Agricultura:

abrindo os creditos: 3:899$232, destinado a attender ao pagamento de trabalhadores e differença de vencimentos do porteiro da Directoria do Serviço de Agricultura Pratica; de 127:029$072, ouro, e 238:580$740, papel, especiaes, para attender ás despesas com o Serviço do Povoamento, em 1911; [illegible] destinado a fabricação da manteiga.

O capitão veterinario José Alexandrino Correia foi hontem exonerado das funcções em que se achava na Escola Militar.

Para substituil-o foi nomeado o 2º tenente veterinario Severo Barbosa.

O sr. Pandiá Calogeras devolveu ao Tribunal de Contas o processo remettido pela Directoria da Despesa do Thesouro Nacional e relativo ao pagamento a Guinle & C. por fornecimento á E. F. Central do Brasil em 1912, pelo facto de ter sido feita a conversão em moeda brasileira dos seus creditos de [illegible] por dollar, [illegible] que a conversão deve ser feita de accordo com a taxa aceita pelo Congresso Nacional, a qual é de 3$071 para dollar, perfazendo a despesa de 79:658$306.

O ministro da Fazenda despachando o requerimento de Paulo Zsigmoudy e C., pedindo que o governo intervenha junto ao governo Italiano para que este permitta a exportação de canhamo em bruto, para as fabricas dos requerentes, mandou que os mesmos se dirijam ao Ministerio das Relações Exteriores.

Quereis apreciar bom e puro café?
SO' PAPAGAIO

O ministro da Fazenda autorizou a restituição de direitos que a Camara Municipal de Joinville pagou na Alfandega de Santos, pela importação de material destinado a obras publicas.

O ministro da Fazenda não permittiu que o 2º escripturario do Thesouro Nacional Joaquim de Cerqueira Lima e o conferente da Alfandega de Corumbá, Diogo Martins Desonsart permutassem os seus respectivos cargos.

A ADMINISTRAÇÃO do *Correio da Manhã*, assim como todos os seus agentes e viajantes, accetta assignaturas para a revista portugueza *O Rosario*, uma das mais bem feitas publicações catholicas editadas em Portugal.

O ministro da Fazenda attendendo á solicitação do director do posto Zootechnico em Pinheiro, ordenou o pagamento do salario a que fizeram jus varios menores aprendizes do referido posto, o qual fôra recusado pelo pagador do Thesouro sob o fundamento de faltar aos ditos aprendizes capacidade para praticarem actos de representação civel.

A companhia Mercado Municipal effectuou hontem a Assembléa Geral extraordinaria de seus accionistas e reelegeu seus directores os srs. dr. João Franklin de Alencar Lima, coronel Theodulo Pupo de Moraes, coronel Lopo de Azevedo e dr. Americo Ludolf.

ASSIGNATURAS

Como nos annos anteriores, attendendo a pedidos que nos chegam do interior, resolvemos prorogar até o dia 31 do corrente, IMPRETERIVELMENTE, o prazo para reforma de assignaturas.

*

As importancias para a reforma de assignaturas deverão ser remettidas, em vales postaes ou registradas, com valor declarado e dirigidas a V. A. Duarte Felix, gerente desta folha.

*

Viajam os Estados de Minas, S. Paulo e Rio de Janeiro os nossos viajantes Luiz de Mattos Neves, Pedro Baptista da Silva e Lourenço Placido Campozana, para os quaes pedimos todo o auxilio que lhes possam prestar os nossos assignantes e bons amigos.

*

ALMANACH DO "CORREIO DA MANHÃ"

Aos srs. assignantes estamos distribuindo o *Almanach do Correio da Manhã* para 1916, que, como nos annos anteriores, constará de leitura variada e util e de grande interesse para os srs. assignantes.

PREÇOS DAS ASSIGNATURAS

Annuaes	30$000
Semestraes	18$000

Pingos & Respingos

ANNO BOM

(REFLEXÕES PHILOSOPHICAS)

Anno novo — vida nova
Reza a phrase bem sabida;
Do rifão tirando a prova,
Pensa a gente em nova vida!

E' sempre bom o anno novo
(Pois se hoje é delle o dominio?)
Em taes assumptos o povo
E' sempre o eterno abyssinio.

Salve, anno bom, que começas
Entre musicas e dansas;
Vens pejado de promessas,
Carregado de esperanças.

O anno velho tambem veio
Como, anno novo, hoje vens,
O alforge trazendo cheio
De toda sorte de bens.

Mentira! — mentira é virtude
Quando á esperança nos prenda;
De novo a gente se illude...
No mundo ninguem se emenda!

Olhos tristes ou risonhos
Vejo entre a gente do povo
Dos restos dos velhos sonhos
Fabricando um sonho novo...

E gastam nesse fabrico
Os doze mezes totaes...
O pobre quer ficar rico,
O rico quer ficar mais...

Quer este, no seu thesouro,
Ver os milhões redobrados
E a Deus supplica mais ouro
Que vai dizer — mais cuidados.

O pobre entre ais e suspiros
Com a sorte se não coaduna;
E quer ver se muda os giros
A' agil roda da Fortuna,

Que não tem força que abrande
As maguas de uma pessôa,
Porque quem diz: sorte grande
Nem sempre diz: sorte bôa.

Mas ninguem vive no mundo
Contente com o que possue:
Quer ser mais gordo o Raymundo
Quer ter mais talento o Ruy.

Que ninguem seus horizontes
Da ambição fecha aos assedios!
Vituca quer ter mais pontes
E o Modesto Leal mais predios.

E passam-se um, dois, tres annos,
Vae-se um seculo, vão-se vinte...
Deus, em cada um dos humanos
A sombra vê de um pedinte.

(Nessa materia de esmola
Sem ambições me supponho
Estendo a minha sacola
Por um bocado de sonho...)

Se fôra a cada segundo
A vida só de alegria,
Que insipidez que era o mundo?
Que horrivel monotonia!...

Soffrer, emfim, não é cousa
Que desespero motive;
Quem soffre ao menos repousa
Na certeza de que vive...

E a dôr até me parece
Um premio, em vez de castigo,
Inda mais se quem padece
E' um typo nosso inimigo...

Leitor — aqui vão meus votos
De um anno prospero, feliz;
Dos anjos, nos céos remotos,
Amen! todo o côro diz.

Tenhas durante o anno inteiro
Tudo quanto a ti convem!
Amor, saude e dinheiro
Dê-te Deus! — E a mim tambem.

Cyrano & C.

Os nossos triumphos jornalisticos

Não o dizemos por vaidade, mas porque devemos fazer tambem o nosso registro de serviços prestados: o anno que hontem findou, serviu como nova affirmação de quanto o "Correio da Manhã" se empenha por zelosamente se preoccupar com as justas questões de interesse publico, serviu tambem para assegurar que o criterio aqui desenvolvido na defesa de interesses geraes pesou por tal fórma no espirito do governo e dos legisladores, federaes e municipaes, obtivemos inconfundivel triumpho para cada uma das causas que esposámos.

Rejubilamos por isso, e dentre innumeros assumptos que tratámos e que obtiveram favoravel solução, destacaremos os seguintes:

O [illegible] municipal, [illegible] campanha destas columnas, se tivesse sido convertido tal qual o projecto apresentado pelo prefeito, equivaleria a um verdadeiro saque ao commercio, tão estupendamente exorbitantes eram os aggravamentos de impostos de licença e outros. Foi este jornal que soltou o grito de alarme, despertando os interessados, concitando as associações commerciaes a movimentarem-se e obtendo immediatamente do sr. Rivadavia Corrêa a leal declaração de que s. ex., tendo incumbido a funccionarios da Prefeitura a organização do orçamento, não tivera tempo para o rever antes de o entregar ao Conselho, mas tão convencido estava o prefeito municipal da justeza das nossas considerações, que seria s. ex. o primeiro a procurar obter do Conselho a conservação do orçamento de 1915, isto é, a rejeição de todo o aggravamento de impostos.

O resultado foi este: O Conselho Municipal, muito correctamente, emendou todo o projecto, rejeitando todo o accrescimo de impostos e conservando medidas novas que o "Correio da Manhã" applaudira, taes como a collocação do "visto" dos agentes da Prefeitura nos recibos das licenças, nos proprios locaes dos estabelecimentos e a designação de prazo para os commerciantes modificarem as suas licenças quando não estiverem em harmonia com os respectivos ramos de negocio.

Foi esse um triumpho que incidiu directamente sobre todo o commercio do Districto Federal.

Outro triumpho alcançado foi o referente á lei do sello, cuja reforma se pretendeu fazer dentro do orçamento da receita da Republica, e em condições taes que correspondiam a outro verdadeiro assalto ás algibeiras dos contribuintes. O anno de 1915 affirmou-se pela verdadeira vesania com que se procurou crear impostos novos e aggravar os já existentes!

Felizmente, no caso da lei do sello, que era obra do sr. Pandiá Calogeras, que só percebe da arte de governar a faculdade de lançar impostos a torto e a direito, a intervenção do presidente da Republica foi muito salutar.

O projecto reformador do sello foi destacado do orçamento para constituir lei ordinaria e só será discutido quando... quando o sr. Wenceslão Braz entender, o que equivale a ter boa esperança de que não será discutido nem approvado, pelo menos nas condições verdadeiramente apavorantes que expuzemos com a devida minucia.

Tambem nos batemos pela necessidade imperiosa de ser prohibida a exportação de metaes usados, seguindo assim a orientação dos paizes que têm adoptado egual medida, medida que principalmente ao Brasil se impõe pela conveniencia de acautelar os interesses das industrias para as quaes os metaes velhos são materias primas indispensaveis. Neste caso fez-se sentir a acção do governo, intervindo junto dos dos Estados, para que sejam elles que prohibam a exportação dos metaes, respeitando-se assim as disposições do estatuto fundamental da Republica.

Tambem o "Correio da Manhã" discutiu acaloradamente a pretenção de se crear um imposto de consumo para as farinhas de trigo, importadas ou fabricadas no paiz, como compensação de uma projectada reducção do imposto sobre o trigo em grão. Esta reducção teria por fim favorecer a moagem nacional, mas de quanto estava projectado sómente resultaria o augmento do preço do pão, pois é coisa assegurada por longa experiencia que os impostos, quando chega ao consumidor a vez de os pagar, surgem accrescidos de tal fórma que não raro vão além de cento por cento!

Felizmente, a tristissima idéa do imposto sobre as farinhas não vingou e é conservado no anno corrente o "statu quo".

Por ultimo, a questão da sellagem dos "stocks" de mercadorias, que tambem foi levantada e largamente discutida nestas columnas, constituiu mais um brilhante triumpho, pelo interesse que o sr. Wenceslão Braz demonstrou sentir pela causa que tanto affectava o commercio de todo o Brasil.

Em resumo, podemos dizer que os assumptos pelos quaes o "Correio da Manhã" se bateu, porque eram justos, foram desposados pelos altos poderes da nação, que nos deram ganho de causa, evitando ao commercio muitas e graves amarguras.

Se registramos com prazer estes factos, cabe-nos tambem dizer que em tudo quanto fizemos cumprimos um dever jornalistico imposto pela noção exacta que temos da nossa profissão, e porque o programma do "Correio da Manhã", de bem servir á causa publica nas suas variadissimas modalidades, continúa sendo a nossa incessante e mais agradavel preoccupação.

Segunda-feira, 3 do corrente, reunir-se-á a congregação do Collegio Pedro II, para tratar de assumptos diversos.

NO GUANABARA

No palacio Guanabara estiveram, á noite, em conferencia com o presidente da Republica, os ministros do Exterior e Fazenda; dr. Astolpho Dutra, presidente da Camara dos Deputados; general Luiz Barbedo, chefe do Departamento da Guerra; e drs. Bruno Lobo, director do Museu Nacional, e Mauricio de Medeiros, professor da Faculdade de Medicina.

ILEGÍVEL
MELHOR EXEMPLAR ENCONTRADO
MUTILADO

O MOMENTO EUROPÊU

O DIA DE S. SYLVESTRE, NOS DIVERSOS THEATROS DE OPERAÇÕES

A VERDADE ENGANOSA

O EXERCITO VOLUNTARIO DA INGLATERRA

Por estes dias, creio que para meados do mez corrente, estalará na Inglaterra, com caracter agudo, o conflicto entre os partidarios do serviço militar obrigatorio e os do que até hoje se chama voluntariado. Provavelmente o Parlamento resolverá implantar o recrutamento forçado, caso á uma hora não se recorra a novos expedientes para que se mantenha a ficção do serviço voluntario. [illegible]

[illegible]

Havia uma perfeita conspiração, uma acção combinada de todos aquelles que [illegible] capitalistas, altos empregados e jornalistas, velhos, mulheres e creanças, a maioria da nação emfim, contra a minoria que por sua edade estava no caso de alistar-se. [illegible]

[illegible] considerando desligados e divergentes os interesses da Inglaterra e os do individuo, pretenderam emigrar, foram surprehendidos com a prohibição de embarque. Por ultimo, levou-se em conta que se havia promulgado o estabelecimento do serviço militar obrigatorio, caso o recrutamento voluntario não désse os resultados desejados; de modo que aos possiveis soldados se apresentava o dilemma de alistar-se alguns mezes antes, com todas as honras e vantagens do voluntario, ou ser alistado á força um pouco depois, sem a aureola de gallardia e sem a consideração publica que acompanham os primeiros.

Acho, entretanto, que os processos britannicos de recrutamento são legitimos. Trata-se de uma gradação do poder coactivo do Estado, que póde ir até ao emprego da força material para impôr o cumprimento do dever áquelles que o esqueçam. E' bem verdade que assim, com esta gradação, são favorecidos os covardes e os desvergonhados, que lançam mão de todos os recursos para escapar ao alistamento. Mas isto é uma questão interna de equidade, que só aos inglezes incumbe. O essencial para nós é analysar o caso para se saber até que ponto se póde falar de exercito voluntario britannico, e não nos contentarmos com o numero, com a fórmula, com a apparencia das coisas, porque a mesma dóse de liberdade que se póde encontrar no exercito inglez existe em muitas instituições liberaes copiadas apenas exteriormente da liberal Inglaterra.

JUAN PUJOL.

A LUTA NO OCCIDENTE

EXPLOSÃO DE DEPOSITOS DE MUNIÇÕES

Paris, 31 — (A. H.) — Communicado official das 11 horas da noite de hontem:

"A sudoéste de Beaurain, bem como entre o Avre e o Oise, fizemos explodir depositos de munições dos allemães, e entre o Oise e o Aisne destruimos varios abrigos de metralhadoras.

Ao norte de Soissons fizemos calar as baterias inimigas.

Na região de Rehfelsen repellimos um ataque."

UM COMMUNICADO DO "WAR-OFFICE"

Londres, 31 — (A. H.) — Communicado do "War Office":

"Dezeseis aeroplanos inglezes bombardearam a estação de Comines, ao norte de Lille, e dez outros atacaram o aerodromo local, causando aos allemães prejuizos consideraveis.

Todos os apparelhos regressaram ao ponto de partida.

Durante o dia travaram-se doze combates aereos.

Os allemães bombardearam violentamente as nossas trincheiras ao sul de Fricourt".

UM AVANÇO DOS ALLEMÃES

Nova York, 31 — (A. A. — Os allemães conseguiram ligeiro avanço a sudeste de Albert.

O que diz um communicado francez

Paris, 31 — (A. H.) — Communicado official das onze horas da manhã:

"O inimigo, durante a noite, tentou, por meio de um ataque com granadas, tomar um pequeno "posto de escuta" na direcção da cota 193. O seu ataque fracassou porém inteiramente.

A noite passou-se em relativa calma em todo o resto da linha de frente."

Prisioneiros allemães victimados pelo typho

Nova York, 31 — (A. A.) — Segundo noticias vindas da Russia, consta que morreram, victimas do typho, 7.000 prisioneiros austro-allemães que se achavam no campo de concentração de Novo-Nikolaiew.

A SITUAÇÃO BALKANICA

A RUSSIA FAZ UMA PROPOSTA A' RUMANIA

Nova York, 31 (A. A.) — *Sabe-se aqui que a Russia propoz á Rumania apoial-a com 500.000 homens, caso seja atacada pelos teuto-bulgaros.*

O governo de Petrogrado propoz tambem á Rumania que mantenha a sua neutralidade, permittindo, porém, a passagem do exercito russo pelo seu territorio, afim do mesmo ir combater com os bulgaros, proporcionando-lhe a Russia, em troca, no Congresso da Paz a realização das antigas aspirações nacionaes da Rumania.

TRES "TAUBES" VOAM SOBRE SALONICA

Amsterdam, 31 (A. A.) — *Noticias de fonte official aqui publicadas dizem que tres aeroplanos allemães bombardearam os acampamentos alliados em Salonica.*

Não se sabe o resultado [illegible]

A OCCUPAÇÃO DE DURAZZO PELOS ITALIANOS

Roma, 31 (A. A.) — *Dizem de Roma que os italianos occuparam Durazzo.*

Segundo os mesmos boatos, esse movimento do exercito de Victor Manoel tem por fim neutralizar os avanços dos bulgaros na Albania.

Outros boatos, porém, dizem que a occupação de Durazzo é uma resposta de força á nota da Grecia relativamente ao desembarque de tropas italianas em Valona, dirigindo-se para a fronteira grega do Epiro.

A RESISTENCIA DOS MONTENEGRINOS

Berna, 31 (A. A.) — *Os jornaes de Vienna mostram-se indignados com a resistencia que os montenegrinos estão offerecendo, dizendo que os mesmos estão sendo auxiliados pelos italianos, que desembarcaram na Albania, reclamando por esse facto a intervenção da Allemanha.*

UM PROTESTO DO GOVERNO GREGO

Athenas, 31 (A. A.) — *Corre aqui que o governo levou aos alliados um energico protesto, por terem os mesmos occupado a ilha de Castellorizo, nas costas da Asia Menor.*

O CASO DO "ANCONA"

A AUSTRIA RESPONDE á segunda nota americana

Londres, 31 — (A. H.) — A resposta á segunda nota dos Estados Unidos sobre a destruição do *Ancona*, cujos termos já são aqui conhecidos, demonstra uma completa mudança de attitude por parte do gabinete de Vienna.

De accordo com essa nova proposta, o governo austriaco infligirá uma pena disciplinar ao commandante do submarino que torpedeou o *Ancona* sob o fundamento de não ter elle attendido a que o panico estabelecido a bordo do vapor difficultava o desembarque dos respectivos passageiros e tripulantes.

A CAMPANHA NA RUSSIA

CONTINUA A BATALHA AO SUL DE PRIPET

Petrogrado, 31 — (A. H.) — Communicado do estado-maior do Exercito:

"Diversos automoveis-couraçados inimigos tentaram approximar-se das nossas trincheiras na estrada de Banik mas foram obrigados a retroceder devido ao nosso fogo.

Na frente de Riga, canhoneio e fuzilaria.

O combate ao sul do Pripet continúa."

Um communicado official austriaco sobre a batalha naval

Nova York, 31 — (A. A.) — Um communicado official austriaco publicado nesta capital, occupando-se do *raid* naval ao porto de Durazzo, affirma que ambos os "destroyers *Lika* e *Triglaw*, pertencentes áquella marinha, foram a pique por terem batido numa mina submarina e não pela esquadra alliada.

Diz o mesmo communicado que a esquadrilha austriaca chegou a bombardear Durazzo durante um não pequeno espaço de tempo, o que foi justamente nessa occasião que os referidos "destroyers" bateram na mina. Sómente quando a esquadrilha austriaca se retirava, depois, portanto, do porto bombardeado, é que foi avistada a esquadra alliada, tendo aquella se retirado, sem acceitar combate, em perfeita normalidade.

Nessa occasião, um torpedo, lançado por um dos submarinos austriacos, poz a pique um dos vasos da marinha inimiga.

O thesouro servio

Paris, 31 — (A. H.) — *Telegrapham de Toulon communicando terem chegado áquelle porto todos os valores pertencentes ao Thesouro servio.*

Toulon, 31 — (A. H.) — *Chegou a esta cidade o pessoal da legação russa junto ao governo da Servia.*

O estado de saude de Guilherme II

Berlim, 31 — (A. A.) — (Via Nova York) — E' o mais esperançoso possivel o estado de saude de s. m. o imperador da Allemanha, que adoecera de um ataque de influenza.

A febre desappareceu completamente, estando o mal quasi que debellado.

Essas noticias causaram aqui a melhor satisfação, dando ensejos a demonstrações de alegria em toda parte.

Um desmentido

Amsterdam, 31 — (A. A.) — De Berlim chegam formaes desmentidos á noticia dada por fonte alliada de ter sido fundida a estatua do rei Arthur da Inglaterra, afim de ser com o seu bronze fabricadas novas munições.

Ataque aereo contra Imbros

Nova York, 31 — (A. A.) — Dizem de Constantinopla que uma esquadrilha de hydroplanos turcos, alguns dos quaes pilotados por officiaes allemães, voou sobre Imbros, lançando uma grande quantidade de bombas nas officinas e "hangares" dos alliados, causando enormes prejuizos.

(Desenho de Raul, gentilmente offerecido ao nosso director, dr. Edmundo Bittencourt.)

O DIA NO CONGRESSO

Na Camara

A votação atropelada dos orçamentos

O sr. Cincinato Braga descrê do presidencialismo como está sendo praticado

EPISODIOS DA ULTIMA SESSÃO DO ANNO

Sob a presidencia do sr. Astolpho Dutra, secretariado pelos srs. Costa Ribeiro e Juvenal Lamartine, foi hontem aberta a sessão ás 10 horas da manhã. A acta da sessão nocturna da vespera foi approvada sem debate. No expediente falou, em primeiro logar, o sr. José Bonifacio, que solicitou a publicação, no *Diario do Congresso*, das conferencias realizadas pelo coronel Candido Rondon no theatro Phenix.

Falou em seguida o sr. Octacilio Camará, tratando da pesca em Guaratiba e da companhia de Pescas de Santos. O orador defendeu com vehemencia os pescadores daquella localidade.

FALA O SR. CINCINATO BRAGA

Finda, porém, a hora do expediente, occupou a tribuna, pela ordem, o sr. Cincinato Braga.

O sr. Cincinato Braga diz que, como relator do orçamento da receita, que se vae votar, tem necessidade de dizer algumas palavras, á guisa de esclarecimentos á Camara. Não póde, entretanto, emittir juizo demorado e particularizadamente sobre cada uma das emendas, por uma circumstancia de ordem material impossivel, visto como o Senado enviou o projecto do orçamento sem que haja tempo para se ponderar acerca do conteudo de cada emenda, isto é, a Camara tem que votar o projecto da receita exactamente. A lei que já agora vae sair do Congresso tem a responsabilidade completamente consciente apenas do Senado da Republica, que funccionou com escasso numero de membros. Entretanto, a Constituição Federal estatue como regra a collaboração de ambas as casas do Congresso para a promulgação da lei annua. Se houvesse alguma distincção nessa collaboração, de accordo com o espirito da Constituição, seria ella no sentido de dar precedencia á Camara sobre a outra casa do Congresso. A Camara, todavia, sente-se no momento coacta, porque se assumisse ella a attitude de rejeitar as emendas do Senado, poderia dar em resultado essa attitude ficar o paiz sem orçamento para o exercicio entrante.

A Camara não quer assumir essa responsabilidade: prefere dizer um *men* coagida ao que fez o Senado arrostar com as grandes difficuldades que traria á situação do Thesouro, ao proprio credito publico interno e externo, uma conducta que pudesse dar em resultado dizer-se no mundo que o paiz inicia um exercicio financeiro sem leis de meios. O orador propuzera á commissão de Finanças que ella assumisse a responsabilidade de prorogar os trabalhos da Camara por mais 48 horas, sem subsidio aos deputados, para que se pudesse examinar as emendas ao orçamento vindas do Senado. O sr. Antonio Carlos, porém, acreditou não ser necessaria tal prorogação. Feitos os calculos quanto ao tempo, pensaram todos os da commissão de Finanças que, com esforço e sacrificio dos legisladores de ambas as casas do Congresso, se conseguiria votar as leis de meios sem atropelos. Infelizmente, essa expectativa foi burlada em vista de só terem chegado á Camara as emendas ao projecto da receita em hora em que é absolutamente impossivel rejeitar o trabalho do Senado.

Nessas condições, o orador aconselha á Camara a acceitação das emendas do Senado, por motivos de ordem politica, porque as razões de ordem administrativa seriam outras, aconselhando á Camara a rejeição de muitas emendas que ella coagida vae acceitar. Ha, todavia, entre essas emendas algumas que não merecem, e não terão o apoio da Camara. Para ellas e por ellas fica resalvada a responsabilidade dos deputados. Além disso, a Camara confia na integridade impolluta do presidente da Republica, certa de que s. ex. não executará as emendas de caracter nocivo aos interesses do Thesouro Nacional, que se contém no trabalho rapido e atropelado dos orçamentos enviados, á ultima hora pelo Senado.

O orador não deixará, porém, a tribuna, sem pedir a attenção de seus pares para a gravidade das circumstancias em que se encontra o paiz, gravidade que se reflecte não só na ordem economica, mas tambem na ordem financeira e, principalmente, na ordem politica. Não conhece o orador, na vida dos povos contemporaneos, situação alguma comparavel á situação brasileira actual, porque está vendo, apalpando, sentindo e ouvindo que todos estão descontentes com o regimen governamental vigente. O orador não conhece ninguem que esteja fazendo a defesa do presidencialismo vigente tal qual se acha entendido de annos a esta parte, não em doutrina, mas em pratica. Não conhece ninguem que não esteja a apontar francamente defeitos desse regimen ou por obra dos homens que o praticam, ou por deficiencias mesmo da organização scientifica. Numa situação dessas, que incumbe aos homens politicos, sobretudo aos mais dedicados ao presidencialismo?

O orador quer chamar a attenção destes para a responsabilidade que lhes cabe no momento historico actual. Mas os que se acham com responsabilidades da execução deste regimen, salvo rarissimas excepções, estão concorrendo para a sua desmoralização com a pratica de actos, como o que então se commette, obrigando a Camara a votar quasi á força uma lei de meios. E' a verdade é que, tanto na Camara, como e especialmente no Senado, a obra legislativa está sendo feita por processos que o povo, talvez felizmente, não conhece lá fóra. Não ha regimen que a isso resista. Não ha regimen que resista á confederação de emendas, para salvar interesses pessoaes. O orador sente a necessidade de appellar para os defensores do regimen, afim de não continuar a ser elle odiado pelo povo. Faz esse appello, sem ser um convencido incondicional da pureza e perfeição do presidencialismo; mas quer que elle seja praticado com sinceridade, lealdade e honestidade, porque a elle se dedicará o orador, como tem feito até agora desde que se proclamou a Republica, para que o paiz, dentro da Constituição vigente, possa realizar os seus grandes destinos.

O Brasil não está apenas em crise politica, mas tambem financeira e economica, e é precisamente nessas crises que os regimens se devem manifestar mais perfeitos. E, concluindo, o orador renova o seu protesto vehemente contra o procedimento do Senado.

A VOTAÇÃO DOS ORÇAMENTOS

Votam-se em seguida, tumultuariamente, como na vespera, o orçamento da receita e respectivas emendas.

Durante a votação das emendas, o sr. José Augusto, deputado pelo Rio Grande do Norte, mandou á mesa uma moção assignada por mais de 80 deputados, declarando que só por falta de tempo não rejeitam a emenda do Senado isentando de imposto o sal estrangeiro.

Terminada a votação das emendas ao orçamento da receita, passou-se a votar as emendas aos orçamentos da despesa. A commissão de Finanças havia mantido a rejeição de varias emendas do Senado. A Camara manteve tambem essa rejeição, começando pela emenda que elevava a verba de representação dos ministros.

Mas o primeiro orçamento a ser votado foi, depois do da receita, o do Interior. Falaram sobre diversas emendas os srs. Joaquim Salles, Vicente Piragibe, Ephigenio Salles e Annibal Toledo, este sobre a emenda 18. Sobre a emenda n. 22, favorecendo o futuro genro do sr. Urbano Santos, no Collegio Pedro II, falaram os srs. Irineu Machado a favor e Vicente Piragibe e Ferreira Braga contra. Dada como approvada tal emenda, o sr. Mauricio de Lacerda requereu verificação de votação.

Confirmada a approvação por 57 votos contra 75, pois, como se vê, não alcançou o terço a rejeição. A emenda n. 28, mandando nomear o dr. Arthur Moses para o Instituto Oswaldo Cruz, independente de concurso, foi tambem approvada. O sr. Palmeira Ripper requereu verificação de votação na approvação foi confirmada por 60 votos contra 55. No orçamento do Exterior, foi rejeitada a emenda n. 30, relativa á representação do ministro. No orçamento da Marinha foi rejeitada a emenda n. 49, tambem restabelecendo a antiga verba da representação do ministro. Na Guerra, tambem foi rejeitada tal emenda e mais as de numeros 90, 99 e 102. Sobre a de n. 114, falou o sr. Pedro Moacyr, conseguindo fazel-a victoriosa. Foi approvada. Dizia respeito aos Collegios Militares. No orçamento da Agricultura foi rejeitada a emenda 192, concernente á representação ministerial. Foi egualmente rejeitada a emenda 168 do orçamento da Viação sobre identico assumpto. As emendas ns: 207, 208, 209, 210, 221, 225 e 231 foram rejeitadas, todas do alludido Ministerio. Foi approvada a emenda numero 213. Sobre a emenda n. 233, referente á Light, dando autorização ao governo para lhe conceder novos favores, falaram contra, energicamente os srs. Barbosa Lima, Alberto Maranhão, Vicente Piragibe e outro deputado. Foi rejeitada. Tambem foi rejeitada a emenda n. 238. Do orçamento da Fazenda foram rejeitadas as emendas ns: 250, 265, e 270. Sobre a emenda n. 287, defendendo-a, falou o sr. Pedro Lago. Foi, porém, rejeitada. Desse orçamento só foi approvada a emenda numero 293, defendida pelo sr. Pereira Braga. As emendas ns: 6 e 7 da fixação da força naval entraram em segunda votação. A primeira foi rejeitada e a segunda, que promovia diversos guardas-marinha a 2° tenentes, foi approvada, tendo-a defendido o sr. Joaquim Salles.

O SR. BARBOSA LIMA RESPONDE AO DISCURSO DO SR. CINCINATO BRAGA

Occupou então a tribuna o sr. Barbosa Lima.

O sr. Barbosa Lima mostra-se desolado pelas palavras do deputado paulista, principalmente, disse o deputado carioca, pelo esforço que o surprehendeu, de uma honrada mão, de quem outro gesto se podia esperar, não este, de um desalentado pessimismo e de um desconforme com a realidade, que, tanto tem de desalentador para nós brasileiros, numa phase de crescimento para a nossa gloriosa nacionalidade.

O sr. Pedro Moacyr crê que o nobre deputado se equivocou quanto ao verdadeiro sentido das palavras do sr. Cincinato Braga. O discurso de s. ex. não foi um dobre a finados pelo regimen republicano, mas pelo regimen presidencial.

O sr. Barbosa Lima — A impressão de magua que ficou, a certeza da repercussão que essas palavras autorizadas teriam no animo candido do povo brasileiro, essa impressão foi que o arrastou á tribuna, porque, conforme s. ex. lembrou, o povo não discute predilecções doutrinarias, não entende de subtilezas abstratas, nem de distincções cathedraticas a serem feitas entre este ou aquelle regimen politico.

Ouvindo as palavras do digno e do distincto propagandista da Republica, o povo crerá que a Republica é que está sossobrando, que a Republica é que é o regimen politico condemnado implicitamente pelo concurso de factos tão anormaes, tão graves na nossa historia, que s. ex. chegou a dizer que não conhecia, na evolução de todas as nações civilizadas, povo nenhum que tivesse atravessado uma phase de tamanha ruina, de declinio tamanho, de um naufragio tão desalentador quanto aquelle em que se afunda a nacionalidade brasileira. Ora, a propria Republica, junto á qual s. ex. rezava, com a eloquencia que lhe é peculiar, a mais surprehendente das orações funebres, recorda que, mão grado as profundas divergencias do orador em relação a essa ductibilidade dos que não querem melhorar, conservando a Carta politica de 24 de fevereiro, lhe deu um aparte, tão resumido quanto era possivel e com a redacção do ritual e da lythurgia que o caso comportava; deu-lhe um aparte recordando — *sursum corda*, — porque, o facto palpavel é este: na crise de crescimento em que estamos, o momento actual se caracteriza pelo advento de elementos de probidade pessoal, de honestidade administrativa, que se affirmam commandando a mais salutar das reacções moraes, e as reacções moraes não se decretam; a honestidade não se põe na ordem do dia. Se sossobrasse esse regimen politico, nenhum outro regimen politico seria capaz de nos doar a honestidade que acaso intrinsecamente nós os brasileiros não possuimos, embebidos no ambiente saudavel do lar domestico brasileiro.

O facto é que as exigencias de probidade administrativa, de honestidade, como que vão se impondo dia por dia, com as reformas pacificas que se vão fazendo e que hão de se fazer.

Ai de nós se decretassemos, com a autoridade de palavras tão eloquentes quanto as do nobre deputado por São Paulo, ai de nós se proclamassemos que não era possivel introduzir na Carta de 24 de fevereiro as modificações necessarias á adaptação do regimen politico fundamentalmente republicano ás condições peculiares ao nosso meio, ai de nós, porque então, em vez das difficuldades em que nos debatemos, que são relativamente insignificantes, comparadas com a situação em que se afoga em sangue o Velho Continente, dividido em varios typos de regimens politicos — monarchias e Republicas — caminhassemos então de conspirata em conspirata, de impaciencia febril, de manifestações de hostilidade descomedidas, empenhados na violencia, iriamos para o dominio dos Pancho y Villa, para a situação do Mexico, para os pronunciamentos em que de oito em oito dias se decreta a excellencia de um regimen politico improvizado, se adapta a doutrina revolucionaria em que é possivel fazer por elle aquillo que os costumes estratificados podem fazer e immergiriamos na anarchia retalhada, dividida pelo odio, pela desesperança e pelo pessimismo.

Pela Republica, "quand même, sursum corda".

O SR. BUENO DE ANDRADA EXPLICA AS PALAVRAS DO SR. CINCINATO BRAGA

Falou, em seguida, o sr. Bueno de Andrada.

O sr. Bueno de Andrada diz que o nobre deputado pelo Districto Federal acaba de responder a um discurso que o sr. Cincinato Braga não pronunciou. O sr. Cincinato Braga não é um descrente da Republica. O que elle disse e affirmou é que a Republica não podia continuar com o regimen que se estava ainda ha muito pouco tempo executando no Brasil: o regimen da improbidade administrativa.

O que o sr. Cincinato Braga disse e disse-o no momento proprio é que a fórma republicana que prégamos no passado não era esta que se estava executando. Disse-o no momento em que o Senado acaba de violar um principio republicano, obrigando a Camara a acceitar as decisões de um agglomerado, o que está na consciencia publica; declarou, então, que o Senado não está neste momento representando as idéas e os principios republicanos que prégamos no passado.

— O sr. Barbosa Lima:—Não prova contra o regimen.

O sr. Bueno de Andrada: — O que o sr. Cincinato Braga affirmou não é que a religião dos principios fosse inconveniente para o paiz no precedente aberto pelo Senado, senão que havia no templo vendilhões que era preciso repellir. Portanto, o nobre deputado pela Capital Federal não respondeu ao sr. Cincinato Braga; creou uma situação mental do discurso de s. ex., deu uma traducção que não representa exactamente o que elle disse, para lançar talvez a suspeita sobre elle e seus companheiros de pureza republicana, de pouca fidelidade aos principios republicanos, de que são os republicanos de S. Paulo, que estão abandonando o passado justamente elles que pregaram a Republica.

— O sr. Barbosa Lima: — Não poderia attribuir esses sentimentos ao coração magnanimo e honrado do sr. Cincinato Braga, contra, portanto, um republicano illustre.

O sr. Bueno de Andrada: — O que o seu nobre collega disse é que a Republica está passando neste momento por uma prova e se não reagir contra as affecções immoraes que lhe estão atacando o corpo...

— O sr. Barbosa Lima: — Systematizemos a reacção.

O sr. Bueno de Andrada:—... morrerá e morrerá cercada pelo desprezo publico.

Diz o nobre deputado que nós não estamos no mar de sangue em que se debatem hoje as nações europêas. E' verdade, mas ha um mar peor — é quando se é afogado pela lama.

Estamos fazendo esforços para que a Republica na reacção de que s. ex. falou, neste momento, saia limpa, forte e pura como os propagandistas no passado, a tinham sonhado.

Foi em seguida votada parte da materia constante na ordem do dia, no meio da qual se encalhou, por um pedido de verificação de votação.

A sessão foi então, suspensa por meia hora, para se lavrar a acta e ser ainda approvada, como é de praxe. Effectivamente, meia hora depois, o sr. Astolpho Dutra reabriu a sessão, sendo a acta approvada e levantada a ultima sessão do anno.

Durante a votação, porém, da ordem do dia, o que consumiu cerca de meia hora, occorreram episodios interessantissimos, sobretudo de caracter gracioso, de que daremos noticia, proximamente.

NO SENADO

A SOLENNIDADE DO ENCERRAMENTO FOI UMA COISA CHÔCHA...

Presidencia do sr. Azeredo.

A acta da sessão anterior é approvada sem debate. Não ha expediente, nem pareceres.

O sr. Raymundo de Miranda pede a palavra e diz que nunca é demais a relação contra o predominio da ameaça, do escandalo, como meio de consecução de fins inconfessaveis. Ha muito se vem sentindo o effeito pernicioso de alguns homens politicos viverem no receio dos ataques da imprensa. Isto dá logar a que muitas leis de effeito salutar sejam impedidas de existir pela acção da direcção da opinião publica. Ainda agora teve occasião de observar mais uma vez o systema de atemorizar os homens politicos, quando elles têm a petulancia de converter em projecto idéas que vão ferir interesses inconfessaveis. Felizmente a serenidade do seu espirito e da sua vontade não lhe permittem que recue ou trema deante de um possivel ridiculo ou de uma possivel aggressão, porque ao ridiculo responde com energia de homem e á aggressão se responde com uma prova que faça fugir o aggressor.

O orador commetteu o grande crime de entender que no seio do Congresso era tempo de se iniciar a propaganda contra as brumas da especulação em torno do Codigo Penal. Trata-se do desvio de milhares de contos de réis que poderiam auxiliar o erario publico e que entretanto vão caminho do bolso de todos os directores da opinião publica. Ainda não houve energia de governo, não houve chefe de policia desta capital como em todo o paiz, que pudesse impedir a funcção diaria e ininterrupta das apostas, rifas, com as loterias que tem contrato com o governo. E' sabido que só nesta capital existem mais de 500 casas nestas condições, que diariamente tiram enormes proveitos. O jogo campeia, quando uma lei do Congresso poderia tributar e moralizar esse systema de apostas como faz com as loterias. Seria preferivel isto a que o jogo de azar se encrementasse clandestinamente. Foi por isso que apresentou uma emenda ao orçamento da Receita, mandando tributar as casas de apostas em réis 20:000$000 annuaes. Isso iria produzir um duplo effeito: a entrada de mais de 8.000 contos para os cofres do Thesouro e egual quantia que deixava de ser desfrutada pelos taes directores da opinião publica. Concita as altas autoridades da Republica a meditar sobre a situação do jogo e espera que o intervallo das sessões orçamentarias lhe servirá para desbravar o assumpto. Ao terminar pede á mesa que depois dos outros oradores, lhe conceda ainda a palavra para lhe dirigir um requerimento de urgencia.

O sr. Leopoldo de Bulhões pronuncia um longo discurso sobre a situação financeira do paiz, o qual publicamos em outra secção.

O sr. Lopes Gonçalves diz aproveitar a hora do expediente para declarar que, tendo se opposto a quasi autonomia que se pretendia conceder ao Acre, na cauda do orçamento do Interior, não tinha em vista senão manter os direitos incontestaveis do Amazonas sobre essa região. Não é contra a autonomia do Acre, desde que se prove pelo elemento historico que elle não pertence ao Estado que o orador tem a honra de representar no Senado da Republica.

Entende, porém, que o processo pelo qual se queira conceder a sua autonomia é irregular e que todos se devem insurgir contra elle. Oppoz-se á disposição não só por esses motivos, mas por que ella não seria uma lei completa e acabada.

Querendo se dar autonomia ao Acre deve se cogitar dos elementos necessarios para que o seu povo se possa organizar e conquistar a faculdade de converter o respectivo territorio em unidade da Federação.

O sr. M. de Almeida diz que o Senado ouviu a magnifica oração do illustre relator da receita. Seria de toda conveniencia que a sua analyse tivesse uma larga divulgação e como bem disse o sr. Indio do Brasil o discurso do senador por Goyaz merecia ser affixado. Não tendo nós, porém, este habito, requer que se autorize a publicação do discurso do sr. Leopoldo de Bulhões nos orgãos de publicidade desta capital para que fique bem patente a defesa formal, justa, convincente do trabalho e do patriotismo do Senado durante o estudo e as resoluções sobre os orçamentos.

O presidente annuncia o requerimento do senador pelo Maranhão, tambem com palavras de louvor para com o discurso do sr. Leopoldo de Bulhões.

Submettido a votos, este requerimento é approvado unanimemente.

Em seguida, levanta-se a sessão, visto ter a Camara approvado, sem restricções, o orçamento da receita, convocando a mesa outra sessão, ás 2 horas da tarde, para o encerramento solenne dos trabalhos do Congresso Nacional.

O ENCERRAMENTO

A's 2 horas da tarde, o sr. Azeredo declara aberta a sessão solenne do encerramento do Congresso Nacional, ladeado na mesa pelos srs. Pedro Borges, 1° secretario, Costa Ribeiro, 2° secretario, Pereira Lobo, 3° secretario, e Natalicio Camboim, 4° secretario.

O presidente lê um discurso com a resenha de praxe dos trabalhos legislativos, enaltecendo a figura politica do sr. Pinheiro Machado, seu antecessor na vice-presidencia do Senado e presidente do Congresso Nacional.

Recorda os senadores e deputados mortos na actual sessão legislativa, e os que resignaram, terminando por felicitar todos os seus pares. A esta solennidade, assistiram apenas os srs. Indio do Brasil Lopes Gonçalves, Horacio de Magalhães, Euzebio de Andrade, Osorio de Paiva, Guanabara, Ribeiro Gonçalves, Gonzaga Jayme, José Murtinho e Fausto Ferraz.

Ao terminar, uma companhia de guerra do 8° batalhão de caçadores prestou as continencias de estylo.

VIDA POLITICA

O regresso do sr. Fernandes Lima

A bordo do vapor *Itaquera*, regressa hoje para Maceió o sr. Fernandes Lima, ex-vice-governador de Alagoas e chefe do Partido Democrata daquelle Estado.

O sr. Fernandes Lima, em companhia do deputado Costa Rego, esteve hontem á tarde no palacio do Cattete, despedindo-se do chefe da Nação.

* * *

Um caso resolvido

BAHIA, 31 (*Do correspondente.*) — Foi nomeado intendente de Itabuna o coronel Manoel da Fonseca Doria, negociante alli.

* * *

Os novos conselheiros de S. Salvador

BAHIA, 31 (*Do correspondente.*) — Realiza-se amanhã no salão nobre do Conselho Municipal desta capital a posse dos novos conselheiros. A cerimonia será revestida de toda a solennidade.

* * *

As eleições do novo governador da Bahia

BAHIA, 31 (*Do correspondente.*) — Os resultados da eleição em 28 municipios do interior, já publicados, dão ao candidato do Partido Democrata 17.570 votos. Os telegrammas recebidos hoje dão ao dr. Antonio Moniz a seguinte votação: Joazeiro, 883; Casa Nova, 796; Valença, 997; Orobo, 320; Mundo Novo, 789; Santarém, 303; Cruz das Almas, 585; Prado, 442; Remanso, 693; Barra do Rio de Contas, 392; Lençóes, 1.078; Castro Alves, 547; Irará, 610; Amargosa, 661; Minas do Rio de Contas, 1.185; Una, 236; S. Gonçalo, 726; Patrocinio do Coité, 426; Andarahy, 532; Jequiriçá, 379, e Bom Conselho, 365.

* * *

A partida do general Dantas Barreto

O general Joaquim Pantaleão Telles de Queiroz, inspector da 2ª região militar, expediu ao ministro da Guerra o seguinte telegramma:

"Levando a seu bordo o general Dantas Barreto acaba de levantar ferro o paquete *Pará* do Lloyd Brasileiro. — Cordiaes saudações."

OS ESCANDALOS DAS VILLAS

O Supremo não conheceu do aggravo

O Supremo Tribunal occupou-se, na sessão de hontem, ainda uma vez, do caso Serra Pulcherio, isto é, do sequestro feito pela Fazenda Publica de dinheiros que foram inventariados no espolio do trefego tenente.

Pela segunda vez, baseado nas irregularidades do processo, o advogado da viuva requereu ao dr. Pires e Albuquerque o levantamento do sequestro, indeferindo aquelle juiz o pedido.

Desse despacho aggravou para o Supremo Tribunal, que pela segunda vez entendeu que não era caso de aggravo.

CAFE' E CHOCOLATE "ANDALUZA"—Os mais afamados productos

O ANNO NOVO

Devido á chuva que hontem caiu sobre a cidade, não se póde realizar a *batalha de confetti*, organizada na Avenida Rio Branco. Se o tempo permittir, a batalha realizar-se-á hoje, para quando foi transferida pelos seus organizadores.

*

Tiveram a gentileza de enviar-nos cumprimentos de boas festas os srs.: dr. M. de Cavalcanti Mello e familia; dr. Carlos A. M. Campos, chefe do districto telegraphico de Sergipe, e seus auxiliares; Manoel Barbosa; a Companhia Anglo Sul America; A. Pinto & C.; o Estado-Maior da Escola Naval; Gaspar, Medeiros & C.; Manoel Rodrigues do Loureiro Fraga; Euclides Almeida; d. F. B. Falcão; o commandante Müller dos Reis e o Lloyd Brasileiro; Paschoal Vaz Otero; dr. Olegario Bernardes, delegado do 15° districto; o Hotel Avenida; Sociedade Mutua de Seguros e Peculios Globo; Jorge L. Davis; Rocha, Couto & C.; Ferreira Dias & C.; Instituto Profissional João Alfredo; Sociedade de Productos Chimicos L. Queiroz; Benedicto Meyer; Adjucto Ferreira; directoria da Companhia Edificadora; tenente-coronel Henrique Loureiro; Centro Cosmopolita; José Bernardino Monteiro de Barros; Edgard de Mello Rego; 1° tenente Raul Francisco Monteiro de Queiroz e d. Laura Gomes de Queiroz; actor Pinto Filho e senhora; União Protectora dos Catraeiros; Escola de Musica Santa Cecilia, de Petropolis; professor Paulo Carneiro; Norberto Estrada, consul do Uruguay; Companhia Nacional de Armazens Geraes; tenente Octacilio Lucio de Menezes, do 34° batalhão infantaria; Marcello Pires Cerveira, 1° sargento amanuense da 7ª região.

— Um leitor, que se occulta sob as iniciaes J. F. O., cumprimenta o *Correio* com os seguintes versos:

"AO CORREIO DA MANHÃ"

Ao raiar o Anno Novo,
Receberás entre flores,
Os cumprimentos do povo,
Que recebeu teus favores.

Desejo-te mui felicidades,
No anno que vae entrar,
Que cries mais amizades,
P'ra mais dinheiro ganhar.

Que fiques bem installado,
Na casa que vaes morar,
E melhor entrincheirado,
Dos que sabem te odiar.

Que continues na labuta,
Dos opprimidos salvar,
Para que possas na luta,
Vencer sem ninguem matar.

Marchemos como os soldados,
Perfilados e contentes,
P'ra irmos incorporados,
Leval-o votos ferventes.

Ahi chegados então,
Cantaremos com fervor,
Um hymno á redacção,
Que nos trata com amor.

Eis os votos d'um amigo,
Que sabe te defender,
Enfrentar o inimigo,
Lutar, vencer e morrer.

Receba um grande abraço,
Que mando do coração,
P'ra dividir num pedaço,
A todos da redacção.

Levantemos nossas taças,
A transbordar em louvores
Desejando-lhes mil graças,
Entre sorrisos e flores."

Gratos.

FELIZ 1916

Apresento aos meus prezados amigos cumprimentos pela entrada do anno novo.

Faço votos pela continuação da sua preciosa saude, o que se consegue com o uso moderado das magnificas "cervejas" da Brahma (que o digam os athletas Enéas Campello, Zéca Floriano e outros muitos), principalmente com o seu inimitavel chopp, fabricado com a purissima agua fornecida pelo governo federal a toda a população carioca (que tem a sórte) inclusive aos funccionarios de outras fabricas.

Rio, 1-1-1916.

JOÃO CANABARRO
Rua V. Sapucahy, 200.

MOEDA FALSA em S. Paulo

S. Paulo, 31 — (*Do correspondente*) — A policia anda ha muitos dias preoccupada com o apparecimento de numerosas moedas de prata falsas. Hoje, depois das onze horas, o delegado Franklin Piza descobriu, a duas leguas de Santo Amaro, a fabrica, que pertence a uma quadrilha de hespanhóes.

O secretario de Segurança e o juiz federal tambem seguiram afim de assistir á importante diligencia, cujo exito foi completo.

S. Paulo, 31 — (*Do correspondente*) — Os moedeiros falsos installaram a fabrica no logar denominado Pedreira do Portella, mais ou menos a seis kilometros de Santo Amaro, onde tinham duas casas [illegible] outra destinada exclusivamente á fabrica. Foram encontrados em todas as installações apparelhos para fabricação de moedas de prata. Foram capturados os falsarios Pacifico Lourenço Portella, sua madrasta Augusta Richdt, allemã, o empregado Quirino de Andrade, e dois filhos.

Foram encontradas numerosas moedas promptas, outras por concluir.

Os falsarios foram interrogados no proprio local pelo secretario de Segurança Publica e pelo juiz federal.

S. Paulo, 31 — (A. A.) — Ha dois mezes, com o apparecimento na circulação de um grande numero de moedas de prata falsas, de 2$000, 1$000 e $500, o dr. Franklin Piza e o chefe de investigações do gabinete policial iniciaram diversas diligencias com o fim de descobrir a fabrica dessas moedas.

Hontem, vieram a saber que a mesma funccionava em Santo Amaro, arrabalde da capital, no logar denominado Pedreira, onde reside a familia Portella, distante seis kilometros de Santo Amaro.

Com esses dados, aquellas autoridades organizaram hoje, de manhã, uma diligencia para a captura dos falsarios e apprehensão dos apetrechos para a fabricação das moedas.

Em companhia das autoridades foram tambem os drs. Eloy Chaves, secretario da Justiça e Segurança Publica, Washington Luiz, prefeito da capital, o juiz federal, e representantes da imprensa, que seguiram até o fim da linha. Ali chegados, desceram e tomaram automoveis, chegando até o local, onde a autoridade, penetrando na residencia da familia Portella, prendeu os membros desta, Pacifico Lourenço Portella, de 28 annos de edade, solteiro, Augusta Richdt, madrasta de Pacifico, e mais dois individuos. Em um outro predio proximo, foi apprehendido todo o mecanismo utilisado na fabricação das moedas, constante de aperfeiçoadissimos instrumentos.

Os presos foram transportados para a Central da Policia, onde, interrogados, confessaram o delicto, carregando, porém, a culpa contra Eduardo Alvares Portella, chefe da familia, que não póde ser preso no momento porque se achava fóra de casa. A's duas horas da tarde, porém, foi preso na padaria Allemã, em Santo Amaro, pelos agentes policiaes, que conduziram-o para esta capital.

O inquerito prosegue, devendo logo ser interrogado Eduardo.

Bom Café, Chocolate e Bombons — Só no MOINHO DE OURO.

Um jornal da manhã acolheu hontem, de pessoa evidentemente apaixonada no assumpto, uma nota em que se procura deprimir a Liga dos Republicanos Combatentes Homenagem a Miguel Omena, com séde em Maceió!

A historia dessa Liga é a seguinte:

Ha alguns annos, foi assassinado no Paraná o saudoso alagoano dr. Miguel Omena. Seus admiradores fundaram, por essa occasião, em sua homenagem, a Liga, que é uma associação beneficente, com existencia juridica, estatutos registrados na Secretaria do Interior e publicados no *Diario Official*. Della fazem parte advogados, medicos, negociantes, empregados no commercio, artistas, etc.

A Liga não é, pois, como maliciosamente se insinuou, um aggregado de soldados de policia e guardas-civis á paisana, reunidos numa especie de guarda-negra, para exercer vinganças politicas.

IRIS Cigarros mistura, para 300 rs., com brindes. — Lopes Sá & C.

Irmandade do S. S. Sacramento da Candelaria

De accôrdo com o estatuto dessa Irmandade assumem hoje o exercicio dos cargos de mordomos do Hospital dos Lazaros e Asylo Gonçalves de Araujo os srs. Leonardo Ferreira da Costa e Souza, commendador José Maria Alves da Silva; de adjunto do Asylo Gonçalves de Araujo, o sr. Albino Ferreira Sá Coelho, e dos cargos de zeladoras as exmas. sras. d. Hilda Sampaio de Barros e d. Luiza dos Santos Dhó.

TRATAMENTO DAS MOLESTIAS PELAS GRANDES MEDICAÇÕES PHYSICAS, PELO ESPECIALISTA
Dr. Alvaro Alvim — Exames pelos raios X. Cura todas as molestias nervosas pela electricidade. Trat. do *beriberi*, da diabete, da anemia, da obesidade, dos rheumatismos, etc. Largo da Carioca, 11, 1° andar, de 10 1/2 ás 4.

Da conhecida fabrica "Pinna", da firma Benevides Pinna & C., recebemos varias carteirinhas dos saborosos cigarros Belga, Geraldinos, Fluminenses, Pinna, Zeppelin e Caras e Caretas cujo sabor, apreciado pelos fumantes de bom gosto, foi julgado agradavel e optima qualidade.

Ahi fica a recommendação.

Os exigentes, de fino paladar, só podem comer bem e por preço modico no RESTAURANT CASCATA...

O successo do primeiro numero da "A Carioca"

Era de esperar o successo que hontem teve o primeiro numero dessa magnifica publicação popular illustrada, e a sua edição quasi que foi esgotada. Trata-se de um acontecimento raro nas chronicas da imprensa hebdomadaria, mostrando assim *A Carioca*, com a sua apresentação ao grande publico, que o Rio já póde ter uma revista elegante e modernissima, cheia de asssumptos eruditos, literarios, artes, sports, notas suggestivas, humorismo politico, modas, etc., além de gravuras ineditas da grande guerra européa, capaz de rivalizar com as de Londres e Paris. São 16 paginas em *couché* e 16 em assetinado, com uma collaboração escolhida, parecendo impossivel vender-se a revista a 200 réis.

A' nova collega, auguramos felicidades.

COMPANHIA DE SEGUROS VAREGISTAS. — Rua Primeiro de Março n. 37.

O DIA DO PRESIDENTE

O presidente da Republica, devido, talvez, ao máo tempo, recebeu hontem, pela manhã, no palacio Guanabara, apenas a visita dos srs. ministro da Viação e chefe de Policia que conferenciaram relativamente ao orçamento e outros assumptos affectos aos departamentos que superintendem.

No palacio do Cattete, onde s. ex. esteve á tarde, foram recebidos os srs. ministros do Exterior, Marinha e Agricultura, que conferenciaram acerca de negocios de suas pastas, apresentando tambem á assignatura de s. ex. varios decretos; os senadores Francisco Salles, Bueno de Paiva, Pires Ferreira, Araujo Góes, Ribeiro Gonçalves, Costa Rodrigues e João Luiz e os deputados Ephigenio Salles, Rodrigues Alves Filho e Costa Rego, sendo que desses uns apresentaram despedidas a s. ex. por terem de se retirar desta capital e outros trataram de questões de interesse de seus Estados.

Tambem estiveram em conferencia demorada com s. ex. o dr. Fernandes Lima, chefe politico em Alagoas, que se occupou de coisas que se relacionam com a situação politica daquelle Estado, e o dr. Oswaldo Cruz, director do Instituto Bacteriologico de Manguinhos, explanando-se sobre a organização e marcha dos serviços confiados áquelle importante estabelecimento scientifico.

O dr. Lucilio Bueno, secretario de legação, apresentou-se a s. ex., por ter regressado de Berlim, onde servia.

Hoje, o chefe da nação dará recepção official no palacio do Cattete, ás 2 1/2 da tarde, commemorando, assim, o dia 1° de janeiro consagrado á confraternização universal.

ILEGÍVEL MELHOR EXEMPLAR ENCONTRADO MUTILADO

AINDA [illegible] TÃO FALADA conspir[illegible]ão monarchica

A POLICIA CON[illegible]A EM MYSTERIOS E DILIGENCIAS

ESTA[illegible] DE SITIO? NÃO

O DR. AURELINO LE[illegible] [illegible]EFE DE POLICIA, [illegible] [illegible]NOS

UMA NOTA SO[illegible] [illegible]A CO[illegible]NSPIRAÇÃO

A' esquerda o escriptorio do [illegible] é o [illegible] Valença; á direita, o predio onde está esse escriptorio. O predio em questão [illegible]alto da rua Gonçalves Dias, muito conhecido dos cariocas

A policia continúa a ceres[illegible] "impenetravel mysterio" este[illegible] conspiração, que tinha por [illegible] que se diz, restaurar a mon[illegible] Brasil. Ao padre Valença, [illegible]zeram, de um momento para [illegible] chefe da conspiração, sendo [illegible] so e soffrendo os rigores d[illegible] absoluta incommunicabilidade.

O reverendo foi preso no [illegible]ptorio, á rua Gonçalves Dias, [illegible] Raul de Magalhães, seu ex-[illegible] dos bancos escolares.

E' facil de ver o espanto [illegible] quando viu galgar as escadas [illegible] gabinete de trabalho, um velh[illegible] go, que o ia buscar, a man[illegible] chefe da policia.

— E porque semelhante vio[illegible]

O dr. Raul tremia, confuso.

— Comprehende, uma or[illegible] chefe.

O reverendo foi levado [illegible] Central de Policia e demor[illegible] interrogado pelo dr. Aureli[illegible] Negou terminantemente que [illegible] de qualquer movimento sedici[illegible] nha mais que fazer, tinha [illegible] occupar a sua religião e a [illegible] a que se entregára. Indagou [illegible] Valença quem o denunciár[illegible] conspirad[illegible] que não [illegible]

[illegible]

preso este, seguiu-se logo a prisão de um seu amigo, o sr. Thomaz P. Williams, velho professor de inglez, muito conhecido no Rio. O padre foi visto com o professor e mais dois companheiros num automovel na Tijuca. A denuncia rezava que ambos ali foram fazer experiencias com bombas de dynamite e tudo indica que o denunciador é o ex-sargento Theotonio, em cuja residencia, á rua de S. Christovão n. 493, foi dada rigorosa busca pelo delegado Costa Ribeiro, acompanhado do capitão Carlos Reis. O ex-sargento mora ali por favor. Na casa residem as tres irmãs do poeta Fagundes Varella, das quaes sua esposa, d. Maria Varella de Paiva, é sobrinha. O sr. Thomaz foi interrogado pelo chefe de policia. Negou terminantemente que estivesse com o padre Valença, seu compadre e amigo de muitos annos, mettido em qualquer conspiração.

— O reverendo tinha em que se occupar. Conhecia-o de longa data e sempre o via apegado aos seus trabalhos.

O ex-sargento Theotonio foi tambem ouvido pelo chefe de policia, guardando-se em torno do seu depoimento o mais rigoroso sigillo.

O professor foi posto em liberdade hontem, recolhendo-se á sua residencia, á rua Sara n. 22, na Praia Formosa, onde o recebeu afflicta a sua numerosa familia.

OUTRAS PRISÕES

A policia effectuou hontem outras prisões, figurando nellas as dos sargentos da Guarda Nacional José Marques Ganhavida, de um funccionario da Escola 15 de Novembro e de um sargento do Exercito, que foram interrogados e recolhidos incommunicaveis á sala dos agentes, depois de interrogados pelo dr. Armando Vidal.

O sargento Alves de Souza tambem foi ouvido pelo chefe de policia.

OS GUARDAS-CIVIS ENVOLVIDOS NA "CONSPIRAÇÃO"

Como hontem dissemos, o chefe de policia foi informado de que o escriptorio do padre Valença era frequentado por alguns guardas civis, que se encarregariam da propaganda monarchica no seio da corporação a que pertenciam e que, restaurada a monarchia, passaria a constituir um "corpo de voluntarios" com regalias especiaes. Estes guardas estão presos e incommunicaveis. São elles o de n. 2, Jorge Albernard, funccionario da policia ha vinte annos e chefe da turma dos guardas de serviço da Camara, e o reserva n. 170.

Albernard reside á rua S. Luiz Gonzaga n. 509.

A SENHORA DE THEOTONIO

A esposa do ex-sargento Theotonio, que tambem pertenceu ao Corpo de Segurança, esteve hontem na policia, não conseguindo falar ao seu marido.

NA MARINHA

Estiveram hontem, á tarde, em conferencia com o ministro da Marinha, o contra-almirante Pedro Frontin, commandante do Corpo de Marinheiros Nacionaes, e o capitão de fragata José Maria Penido, commandante do Batalhão Naval, tendo assistido á mesma o vice-almirante Gustavo Garnier, chefe do Estado-Maior da Armada.

O almirante Alexandrino de Alencar, quando conferenciava com essas altas autoridades da Armada, foi chamado a palacio, com urgencia.

De volta do Cattete, o ministro da Marinha proseguiu na conferencia que havia sido interrompida.

Sabemos que dessa conferencia resultou a promptidão daquelles corpos e ficaram de sobreaviso os vasos de guerra.

ESTADO DE SITIO? NÃO

Interpellado pelos representantes da imprensa que trabalham junto ao seu gabinete, o dr. Carlos Maximiliano, ministro do Interior, declarou que o governo não pretende absolutamente declarar o estado de sitio no Districto Federal, Nictheroy e Pe[illegible]

Boato, nada mais.

AINDA O EX-SARGENTO THEOTONIO

Nos corredores da policia commentava-se hontem a attitude assumida pelo ex-sargento Theotonio, *pivot* de toda esta "fanfarronada conspiratoria" que a policia está apurando.

Não ha duvida nenhuma que o ex-sargento é o denunciante. Foi elle quem, interrogado pela policia, declarou serem o padre Valença e o compadre deste, professor Thomaz Williams, os chefes da conspiração monarchica, e que ambos alliciavam sargentos, abrindo-lhes creditos em differentes logares.

Nesta, como nas outras conspirações, surgem sempre os mesmos nomes, voltando á baila todos os que figuraram no famoso caso das bombas.

PROVIDENCIAS DA POLICIA

O chefe de policia, ao que ouvimos, determinou aos delegados districtaes que exercessem severa vigilancia em torno de individuos suspeitos, conhecidos desordeiros que por ahi andam.

A policia, além das buscas a que já nos referimos, visitou mais a casa da rua Sara 72 e outra da rua de S. Geraldo, nada encontrando.

As bombas de dynamite apprehendidas serão hoje submettidas a exame.

NA RESIDENCIA DO PADRE VALENÇA

A familia do padre Valença está desolada com o que acaba de se passar com o seu chefe. O padre tinha de dizer missa hoje na Cruz dos Militares.

Ouvida pela reportagem, sua progenitora declarou:

— Não é a primeira vez que o padre Valença é victima da sua boa-fé. E isso devido á sua extrema bondade. Caridoso em excesso, bom a mais não ser, elle é o nosso arrimo, mas a todos quantos lhe pedem elle promptamente dá...

Quanto á falada conspiração, é de espantar, porque o padre Valença nunca foi politico, nem mesmo eleitor. Nunca, sequer, aqui se reuniram a tramar contra o governo da Republica.

A unica coisa de que actualmente o padre Valença tratava era a concessão de auxilio, pelo Ministerio da Agricultura, para a montagem de uma fabrica de conservas de peixes.

Vê, pois, como poderia elle ir de encontro ao governo, no actual regimen?

Sem duvida, que elle podia ter sobre fórmas de governo outras idéas. Mas quem não as tem? Não ha liberdade de pensamento? A Armada e o Exercito não têm muitos que pensam contrariamente á fórma republicana?

Amigo do dr. Hosannah de Oliveira e do dr. Gerson Tavares, este, logo que soube da sua prisão, veiu até á nossa casa.

OS PRESOS NA BRIGADA

Estão recolhidos presos na Brigada, á disposição do chefe de policia, dois guardas civis e um inferior do Exercito.

O INQUERITO

Hontem, durante todo o dia e grande parte da noite, o dr. Armando Vidal, 3º delegado auxiliar, entregou-se exclusivamente ao inquerito, ouvindo todos os individuos presos.

O padre Valença será posto em liberdade hoje, ás primeiras horas da manhã.

A POLICIA JUSTIFICA A SUA ACÇÃO

Recebemos a seguinte nota do gabinete do sr. chefe de policia:

"Sobre a conspiração de que se tem occupado a imprensa, ha o seguinte: desde muitos mezes, a policia soube que um grupo de pessoas mais ou menos sem occupações serias (e algumas até de occupações pouco serias, porque de uma dellas existe uma carta que é uma perfeita confissão de contrabando) pretendia perturbar a ordem publica com intui-tos sediciosos. Cumprindo o seu mais rudimentar dever, tem ella acompanhado os passos dessa gente sem civismo, que tanto esquece as delicadas condições em que se encontra o paiz. As figuras desse drama de anarchia e desordem são sempre as mesmas, e em todas as indagações e inqueritos os seus nomes apparecem como pregoeiros de processos tumultuarios com os quaes não se compadece o regimen da autoridade.

Ultimamente, de novo despertada por informações documentadas, a policia descobriu que o padre José Joaquim Valença mantinha correspondencia suspeita com inferiores e ex-inferiores do Exercito. Um destes, detido, confessou suas relações com o dito padre e Thomaz William, os intuitos revolucionarios destes, aos quaes, para identicos fins, apresentára dois guardas civis e inferiores do Exercito. Os guardas civis tudo confirmaram. Havia, tambem, como personagem desse *complot* um certo Moitinho Barbosa, denunciado á policia como incumbido de fabricar bombas de dynamite para serem empregadas nas mashorcas. Dada a respectiva busca em sua casa, foram encontradas varias bombas e material para o fabrico de maior numero. Uma experiencia das bombas fabricadas por Barbosa foi feita por elle na Tijuca, em companhia de Theotonio, William e outras pessoas.

Tudo isso indica que a policia soube de factos que foram materialmente verificados pelas investigações a que procedeu, e que podiam, se não fossem descobertos, produzir males que, desta vez ainda, foram evitados."

SALVE 1916

O proprietario e empregados do

A TORRE DE BELÉM e A ALFAIATARIA DO POVO

Felicitam os seus amigos e freguezes e suas Ex.mas familias desejando-lhes um novo anno cheio de prosperidades

Largo da Carioca 24

A. LIMA & C.

VEM APRESENTAR AOS SEUS AMAVEIS AMIGOS E FREGUEZES OS CUMPRIMENTOS E VOTOS DE FELICIDADES PELA ENTRADA DO ANNO NOVO

CASA MUNIZ

OUVIDOR 71

UM BALANÇO na thesouraria do papel-moeda da Caixa de Amortização

438.700:000$000 em deposito!

No balanço procedido na thesouraria do papel-moeda da Caixa de Amortização, verificou a commissão, para esse serviço nomeada, a mais perfeita ordem e a completa exactidão nos valores em deposito, cujo total, representado por 9.422.47[illegible] cedulas novas do Thesouro, importava na quantia de 433.582:370$, afóra 5.126:079$000 em notas dilaceradas substituidas.

Na proxima segunda-feira, a Caixa vae pôr em circulação as novas cedulas de 50$000 da 14ª estampa da fabrica American Bank Note, de Nova York.

Vende-se tudo que póde ser lido e apreciado na Casa Braz Lauria Rua Gonçalves Dias 78 (Entre Ouvidor e Rosario)

G. E. EDISON Lampadas electricas. A' venda em todas as casas.

Metropole Hotel
Grande jardim. Diaria de 9$ para cima. Laranjeiras, 519. Rio de Janeiro.

TRUC cigarros sem nicotina, $200, da fabrica PENNA FIEL.

O DR. POSSOLLO mudou seu consultorio para a rua da Assembléa n. 37.

A policia não toma providencias a respeito dos roubos

D. Maria Chaves Soares, residente á rua da Candelaria n. 90, foi victima, no dia 4 de novembro, do anno proximo findo, de um roubo no valor de cinco contos em dinheiro.

Apezar de ter dado immediatamente denuncia á policia, inclusive do ladrão, que é um seu ex-copeiro, de nome José, nenhuma providencia foi tomada para a captura do meliante.

D. Maria Soares tem procurado constantemente a policia para informar-se a respeito das medidas tomadas para a descoberta do ladrão e do dinheiro; nada tem conseguido, porém, a não ser o máo humor de certos funccionarios policiaes, que julgam prestar um grande obsequio em cumprir as suas obrigações.

Como isso não póde continuar assim, chamamos para o caso a attenção do chefe de policia, certos de que s. ex. tomará uma providencia energica a respeito.

SO' NA CASA PORTUGUESE JOÉ Rua Assembléa, 40 — é que se encontra manteiga fresca mineira superior; kilo 3$500.

"ACAUTELEM SUAS ROUPAS" — Procurando para a sua lavagem as marcas de sabão "Regador" branco, marca "Perdigueiro" e Chaleira. As falsificações são muitas; desembrulhem e verifiquem as marcas que pedem.

HOTEL GUANABARA
RUA DA LAPA, 103
Excellentes accommodações para familias e cavalheiros. Vista para toda a bahia. Cozinha de 1ª ordem. (3106 J)

OS PROPRIETARIOS DO CENTRO LOTERICO
Cumprimentam seus estimados freguezes e amigos, desejando-lhes Boas Festas e um Anno Novo cheio de felicidades

13160
50:000$000
5042
6:000$000
Primeiro e segundo premio da Loteria Federal extrahida hontem foram vendidos no
CENTRO LOTERICO
Rua Sachet, 4.

COMER bem e barato só na GRUTA DO NORTE, á Praça Tiradentes, 37. V. Ex. porque não experimenta? Custa tão pouco e, entretanto, é de excepcional vantagem!

UZAE a tinta Sardinha, actualmente a melhor do nosso mercado.

Apparelho para jantar para 12 pessoas, por 55$000. — Só na CASA MUNIZ — OUVIDOR 71

IMPOTENCIA
Cura certa, radical: Dr. Jovine, largo da Carioca, 10, sob. 9 ás 11 e 2 ás 5.

FORMICIDA PASCHOAL — O maior amigo da lavoura; encontra-se em todas as casas de primeira ordem, desta capital e de todos os Estados.

CAYMURU' cura radical de todas as molestias do peito, frasco 2$000 em toda a parte, deposito n. 91 Uruguayana. (R. 069)

Um homem morto na ponte dos Marinheiros

A' policia do 14º districto foi levada, ás primeiras horas da manhã, a noticia de que na ponte dos Marinheiros jazia um homem morto. Durante a noite e a madrugada chovêra a cantaros. Um dos primeiros transeuntes tropeçara no cadaver e correra á participar á policia do que vira e sentira, sob os pés. A policia daquelle districto, tomando em consideração o aviso providenciou, removendo o cadaver para o Necroterio. O morto, que era de cor preta, apparentava ter cerca de 40 annos, e vestia com miseravel modestia.

Ninguem nas immediações o conhecia. Presume-se tratar-se de um destes muitos mendigos, que á noite procuram refugio nas immediações do canal do Mangue, que, surprehendido pela chuva, já naturalmente enfermo, veiu a fallecer.

APYRENE
Cura dôr de cabeça

Sortimento sempre novo de perfumarias finas, pentes e escovas
Preços os mais reduzidos do mercado
PERFUMARIA A' Garrafa Grande
Casa fundada ha 48 annos
66, RUA URUGUAYANA, 66
Pendente da sacada do predio acha-se uma garrafa de grande formato
A 6711

BELLOS e originaes presentes, á preços modicos. — Procurar a CASA MUNIZ — Ouvidor n. 71 —

Na sessão de directoria da Sociedade Nacional de Agricultura, realizada ante-hontem, sob a presidencia do dr. Lauro Müller, foi lida, entre outros papeis constantes do expediente, uma carta do dr. Manoel Luiz Osorio, vice-presidente em exercicio da Federação das Associações Ruraes do Rio Grande do Sul pela qual patenteava as expressões do seu reconhecimento pela maneira captivante com que a Sociedade Nacional de Agricultura acolheu a pessoa do seu illustre presidente, dr. Manoel Simões Lopes, e congratulando-se pelas medidas efficazes tomadas em sessão de directoria, no sentido de se constituir a Confederação Rural Brasileira, mediante a fundação de federações estaduaes.

Fazendo apreciações sobre o adiantamento da pecuaria no Estado do Rio Grande do Sul, pede seja divulgada nesta capital e nos Estados vizinhos, a 6ª exposição-feira, a realizar-se em Bagé e promovida pela Associação Rural daquella localidade, considerando o interesse que está despertando no paiz a pecuaria e sendo Bagé um centro já bastante adequado, tanto que nas duas ultimas exposições ali realizadas, productos nacionaes egualaram com os melhores uruguayos que ás mesmas concorrem.

Cimentos: "Gibbs", inglez e "Alpha", americano; Paulo Passos & C., rua de Santa Luzia, [illegible] telephone 824, Central. (R 3083)

O 1915 DESPEDIU-SE com violento temporal

UMA MADRUGADA SINISTRA

DESABAMENTOS, MORTES E FERIMENTOS

Varios aspectos do desabamento occorrido em Botafogo. Vê-se na gravura uma creança morta, victima do lamentavel accidente

A população desta capital, que havia se recolhido a penates, sob a impressão assustadora da *hydra* revolucionaria que a nossa policia, de quando em vez, pensa ter descoberto, teve um despertar, antes da hora costumeira, sobresaltado, devido ao grande temporal que desabou sobre a cidade.

Depois do ribombar dos trovões, que mais pareciam os primeiros tiros dos revolucionarios, forte aguaceiro veiu inundar grande numero de ruas, paralyzando o transito que então se ia iniciando.

Dos morros descia a agua em borbotões, trazendo comsigo grande quantidade de barro, lixo e pedregulho, que iam obstruindo os boeiros das aguas pluviaes, dando causa á inundação.

E assim, sob esta atmosphera, rompeu o dia.

Chovia torrencialmente e logo se espalhou pela cidade a noticia do grande desastre verificado em Botafogo, onde tres vidas foram sacrificadas e grande foi o numero de pessoas feridas.

A VILLA RICA

De longo tempo, desordeiros e vagabundos de toda a especie, na impossibilidade de ter domicilio certo foram improvizando construcções de madeiras velhas e folhas de zinco no morro da Providencia, ali creando uma cidade tenebrosa, a que cognominaram de Favella, nome tirado de um dos reductos de Antonio Conselheiro, em Canudos, e que tanto deu que fazer ás forças que ali operaram.

Accentuando-se cada vez mais, daquelle tempo a esta parte a crise que vêm atravessando as classes pobres entre nós, até chegarmos ao estado de miseria em que nos encontramos presentemente, o exemplo dos máos elementos da Saude foi imitado, e hoje em dia, em varios morros da nossa cidade se divisam novas Favellas, onde, não já desordeiros e desoccupados, mas pobres operarios e gente do povo levantam a custo um *tapiry* ou um casebre, onde possam resguardar-se com os seus, das intemperies.

Desses logarejos, muito se tem desenvolvido a Villa Rica que, estendendo-se desde o morro onde está rasgado o tunnel velho de Copacabana, vem pela collina abaixo, ganhando a baixada que ali se fórma, até quasi alcançar as edificações do elegante bairro de Copacabana.

Foi neste ponto da cidade, todo habitado por gente pobre, morando em casinhas de madeira, cobertas com velhas folhas de zinco, que se deu hontem, pela manhã, o horrivel desastre.

Devido ao grande volume dagua que se desprendia do alto do morro, formando caudaes, tres casinhas ruiram fragorosamente, pondo em sobresalto os pobres moradores de Villa Rica.

Era pouco mais de sete horas da manhã, quando foi dado o alarme, seguindo incontinenti para o local as autoridades do 7º districto policial e destacamentos de bombeiros, das estações de Humaytá e Central, para prestar soccorros aos infelizes desprotegidos da sorte.

Quando chegaram ao ponto do desastre esses elementos de soccorros, já grande era a agglomeração de populares que, solicitos, se empenhavam em prestar auxilios ao soterrados.

Gritos e lamentos partiam de todos os lados, e a chuva, inclemente, não cessava, ameaçando novos desabamentos.

Em pouco começaram a apparecer as victimas da horrivel catastrophe, aquelles que, embora feridos, ainda tiveram forças para vencer os impecilhos, procurando, auxiliados por uns e por outros, livrar-se da barreira que os soterrava.

Os bombeiros, incansaveis e denodados, impassiveis á caudal, esforçavam-se para remover o entulho barrento e pedregoso, para retirar as victimas do desabamento.

Momento lugubre então surgiu, com o apparecimento do primeiro cadaver. Era o da menor Josepha da Silva, de côr preta, de [illegible]3 annos de edade.

A este funereo encontro seguiu outro, logo após mais outro. Olga Maria da Conceição, preta, de 30 annos, casada, e a menor Conceição da Silva, de 5 annos de edade, irmã de Josepha, eram as outras duas victimas, todas moradoras nas casas desabadas.

A Assistencia Municipal tambem compareceu ao local, prestando curativos aos feridos. Foram elles: Alfredo de Souza, Antonio de Souza, Antonio de Freitas, Luiza Francisca da Silva, Maria Joaquina da Conceição, Alcibiades da Silva, Jayme de Souza, Joaquina Maria da Conceição, Delio Francisco da Silva e Juvencio Teixeira. Destes os menores Alcibiades e Jayme, este de 2 1/2 annos e aquelle de 5 mezes, cujo estado era mais grave, foram internados no Hospital de São Zacharias, após os curativos.

Albino da Silva, sua mulher, Laura da Silva, Juventina dos Santos e Alice de tal, conhecida na localidade pela alcunha de *Tito*, milagrosamente escaparam do desastre.

OS SOCCORROS A'S VICTIMAS

Logo que se conheceu o desastre, surgiram populares de varios pontos, empenhados em soccorrer as victimas.

Foram os primeiros a chegar ao local do desabamento, passando logo a auxiliar os infelizes soterrados, o sargento Caseão, do 1º regimento de infantaria, e o guarda civil n. 652, ambos moradores nas immediações.

Tambem grandes serviços prestou ás victimas o soldado da Brigada Policial n. 481, da 1ª companhia do 4º batalhão.

As autoridades do 7º districto, depois de fazerem a remoção dos cadaveres para o Necroterio da Policia, voltaram á delegacia, onde foi instaurado inquerito.

Os infelizes que se viram de um momento para outro sem o pobre tecto, foram recolhidos generosamente em casas da vizinhança.

Dos tres casebres desabados só resta um montão desforme de cacaréos e materiaes apodrecidos e velhos.

COUROS
Solas, Atanados e Vaquetas de todas as procedencias. O maior e mais completo sortimento de couros finos, tecidos de fantasia e casemiras para o fabrico de calçados
Ferramentas e miudezas para sapateiros, correeiros e selleiros
Rodrigues Ferreira & C.
Caixa Correio 1148 — Endereço telegraphico "Lustaro"
CASAS } Matriz: RUA ALFANDEGA 144 / Filial: RUA GENERAL CAMARA 209

SOLETRANDO

O nome você deseja
De uma esplendida cerveja?
A inicial, letra—chefe
Vou logo escrevendo: um F
Vem depois do F um I
Que soletrando faz Fi
Em seguida vem um D
E um A depois, que se lê
Juntando a um L é final
Formando a sylaba Dal
Logo após pondo-lhe um G
E um outro A: leia você!
FIDALGA ahi tem a cerveja
Que toda gente deseja.

Bebam Cerveja FIDALGA!
10:000$000 em premios
Examinem as capsulas

MAISON SPORT Gravatas para presentes. 53 — Gonçalves Dias—53.

MOLESTIAS DA PELLE
Consultorio dr. Alfredo Porto — Rua Rodrigo Silva, 5.

O publico não se engana, prefere CASCATINHA

Boas Festas 1915—1916
A Marcenaria Brazileira deseja aos seus distinctos freguezes e amigos feliz anno novo.
Rua da Constituição 11

Café Globo, Chocolate, bombons finos e fantasia de chocolate, só de Bhering & C., r. 7 Set. 103

O "Pampero" em viagem

Buenos Aires, 31 (A. A.) — Pilotado [illegible] official do exercito [illegible] [illegible] partiu o balão "Pampero" [illegible] [illegible]

A REBELLIÃO DOS SARGENTOS

CHEGAM A' BAHIA varios inferiores para ali enviados

O coronel Abilio de Noronha continúa a inquirir inferiores desta guarnição, afim de bem apurar as causas que determinaram o movimento, que em boa hora fracassou.

As prisões de inferiores ainda proseguem a requisição daquelle official, tendo tambem a policia civil requisitado alguns para inquiril-os.

CHEGAM A' BAHIA 30 INDICIADOS

De accordo com as instrucções [illegible]tares, chegaram no dia 29 do mez findo, no Estado da Bahia, 30 dos inferiores e praças implicadas na fracassada rebellião. Essas praças, que desembarcaram já tarde, foram recolhidas presas no 50º de caçadores.

TELEGRAMMA DO GENERAL LINO

O general Lino Ramos, inspector da 3ª região militar, expediu ante-hontem ao titular da pasta da Guerra o seguinte telegramma procedente do Estado da Bahia:

"Communico v. ex. que aqui [illegible] embarcaram sem novidade 30 inferiores e um soldado, que se acham presos no quartel do 50º batalhão de caçadores. Seguiram para a [illegible] região, no proprio paquete "Maranhão", 19 inferiores e um cabo, acompanhados de competente escolta, sob o commando de um official.

A escolta que os acompanhou até esta região, foi substituida, devendo regressar no primeiro vapor, de accordo com as vossas ordens. — Saudações."

OS GENERAES FARIA E BITTENCOURT RETRIBUEM VISITAS

O ministro da Guerra e o inspector da 5ª região, fazendo-se acompanhar dos seus respectivos ajudantes de ordens, estiveram hontem, á tarde, no Ministerio da Marinha, em visita de retribuição da que lhes fez o titular desta pasta e o chefe do estado-maior da Armada.

DESMENTIDO OFFICIAL

Do gabinete do general Caetano de Faria, titular da pasta da Guerra, recebemos a seguinte nota:

Uma folha [illegible], mal informa-

MUTILADO

ILEGÍVEL

MELHOR EXEMPLAR ENCONTRADO

paquete Bahia

A convite do commandante Müller dos Reis, o esforçado chefe do trafego do Lloyd Brasileiro, visitou um dos redactores desta folha o paquete *Bahia*, que acaba de soffrer reparos nas officinas da hoje prospera empreza de navegação brasileira. [illegible]

DE PORTUGAL

Decretos de indulto

Lisboa, 31 (A. H.) — Foram hoje indultados os individuos Silva e Decio que se achavam presos por terem tomado parte nos attentados praticados na tempo contra as fabricas de Souza Marinho e Santiago de Cacém.

Ainda e sempre a melhor cerveja CASCATINHA

DE HESPANHA

A exportação do carvão

Madrid, 31 (A. H.) — O governo resolveu hoje consentir na exportação de carvão, mediante o pagamento de um imposto de 10 pesetas por tonelada.

O MINISTRO DA MARINHA SE DEFENDE SUA CLASSE

[illegible]

Marinha, tendo para isto subornado quatrocentos marinheiros. Nenhum marinheiro foi subornado, nem cogitou em assalto ao "Minas Geraes", como foi publicado.

Para terminar, o ministro da Marinha pediu mais uma vez que desmentissemos em seu nome tudo quanto malevolamente se tem dito da Marinha nos acontecimentos actuaes, dizendo textualmente: "preferia ver o meu nome atacado a ver attribuidos á minha corporação, intuitos de desordem e de indisciplina que ella neste momento, absolutamente desconhece."

TRINOZ DE ERNESTO SOUZA
TONICO DOS NERVOS — NOZ DE KOLA
NEURASTHENIA
MAO HALITO
TONICO DO ESTOMAGO — NOZ VOMICA
DYSPEPSIA
ENXAQUECA
TONICO INTESTINO — NOZ MOSCADA
ENTERITE
EM VEHICULO CALMANTE DE MELISSA E ANIZ
GRANADO & C.ª — 1 de Março, 14

POLITICA PAULISTA

S. PAULO, 30 — 12 — 915 — De torna viagem chega a São Paulo a noticia de que o sr. Galeão Carvalhal irá para o Senado estadual. A noticia foi sabida e publicada aqui antehontem. Transmittimol-a, commentada, no *Correio da Manhã*, com alguns accrescimos. Informámos, então, que o sr. Galeão Carvalhal occuparia a cadeira do sr. Cesario Bastos, ou a de qualquer outro, cujo mandato terminasse agora. A nova hoje vinda do Rio diz que o deputado Carvalhal occuparia a cadeira do sr. Candido Rodrigues.

Não nos parece muito provavel isso. Succedendo ao sr. Candido Rodrigues, o sr. Galeão Carvalhal seria senador por pouco tempo. Ora, é mais provavel, é quasi certo, que o illustre deputado prefira entrar na renovação pelo terço. E' sem duvida o que se vae dar.

Uma coisa que se murmura em alguns circulos politicos da capital:

— Entre os deputados estaduaes que não voltarão á Camara talvez esteja o sr. Washington Luiz. Allega-se a necessidade de deixar o prefeito preoccupado exclusivamente com a sua tarefa de chefe do executivo municipal. E por constar isso andam já muitos pretendentes a solicitar a cadeira do sr. Washington. Ha um candidato que muito se empenha pela cadeira e que é collega do sr. Washington na municipalidade. E' o sr. Sampaio Vianna.

CAIXA DE AMORTIZAÇÃO

A CAIXA TEM EM DEPOSITO 438.708:613$300

O inspector da Caixa de Amortização, sr. Manoel Candido de Leão, acompanhado dos srs. João Pamphilo de L. Ferreira e Carlos Simões Prata, chefes das secções do Papel Moeda e de Contabilidade, e dos escrivães das Caixas José Armando Lins de Azevedo e Augusto Henrique Corrêa de Sá, terminaram hontem o balanço a que procederam na Thesouraria do Papel Moeda da Caixa de Amortização, a cargo do thesoureiro Antonio Barbosa dos Santos, tendo sido verificados em ordem os respectivos serviços e exactos todos os valores ali em deposito, perfeitamente de accordo com a escripta.

Esses valores no total de réis 438.708:613$300 são assim discriminados:

Em notas novas:

3.868.474	5$	19.342:370$000
835.000	10$	8.350:000$000
2.607.000	20$	52.140:000$000
1.000.000	50$	50.000:000$000
295.000	100$	29.500:000$000
447.500	200$	89.500:000$000
369.500	500$	184.750:000$000
9.422.474		433.582:370$000
Moeda subsidiaria.		164$300
Em notas dilaceradas substituid...		5.126:079$000
Rs.		438.708:613$300

No dia 3 de janeiro serão postas em circulação as novas notas de 50$000 da 14ª estampa, fabricadas na *American Bank Note*.

NEURASTHENIA

Esta terrivel molestia, que conta uma percentagem enorme em todos os paizes, só encontra a cura no uso constante do afamado Henzatogenol de Alfredo de Carvalho. (R 140

Um novo vespertino

Segundo nos informam, em janeiro proximo, a nossa capital será dotada com mais um orgão de publicidade.

Não se trata, porém, de um grande diario, destinado a orientar a opinião publica, a formar correntes em favor deste ou daquelle grupo politico; nada disso. O jornal referido será uma folha livre, humoristica, collaborada e redigida por um grupo de jovens jornalistas, que tratarão dos mais sérios e graves assumptos, a pilheriar, conservando a irreverencia intelligente e educada.

Assim, todos os dias, ao meio dia, teremos nós, os que nos extenuamos na labuta quotidiana, um orgão que, tratando as questões pelo seu aspecto caricatural, nos fornecerá ensejo para esquecermos, por momentos, as graves preoccupações da luta pela vida...

E, como jornal nesse genero pressupõe doutrinação conselheiralmente grave, os nossos jovens collegas resolveram dar ao seu jornal o titulo de — *Mentira*.

ULTIMAS INFORMAÇÕES

A GUERRA

Uma nota do governo allemão sobre as operações

Berlim, 31 — (*Official*) — O quartel general communica em data de 20 de dezembro de 1915:

"Os inglezes tentaram penetrar, na noite de hontem, por meio de um ataque de surpresa, nas nossas posições a noroéste de Lille, foram, porém, rechassados. Fizemos, num encontro nocturno a sudoéste de Albert certo numero de prisioneiros.

As trincheiras nas proximidades de Hartmannsweilerkopf se acham agora todas de novo em nosso poder.

A artilheria e os aviadores desenvolveram grande actividade em toda a linha de frente. Varios aviões do inimigo atacaram as cidades belgas de Wervick e Menin, causando nenhum damno de ordem militar mas ferindo 7 civis e matando uma creança. Abatemos, num combate aereo a nordéste de Cambrai, um aeroplano inglez.

Varios destacamentos russos, que tentavam avançar no sul de Schlock e contra a frente do exercito de von Linsingen, foram repellidos.

As tropas austro-hungaras do exercito do conde Bothmer rechassaram um ataque contra a cabeça da ponte de Burkanow, no Strypa. O inimigo soffreu grandes perdas e deixou, nas nossas mãos, 900 homens como prisioneiros."

A batalha naval de Durazzo

Roma, 31. (A. H.) — Os jornaes desvanecem-se pelo afundamento das torpedeiras austriacas, occorrido hontem, na batalha naval de Durazzo, e consideram essa acção demonstrativa do dominio italiano no Adriatico.

Exaltam a esse proposito a marinha italiana e a dos alliados, salientando alguns jornaes que as duas torpedeiras mettidas a pique eram os dois maiores navios do seu genero, de que dispunha a Austria, e particularmente uteis ás acções insidiosas em que são reincidentes os vasos de guerra inimigo.

O serviço militar obrigatorio na Italia

Roma, 31. (A. H.) — O gabinete celebrou hoje duas reuniões para preparar o texto do "bill" sobre o serviço militar obrigatorio, que vae ser apresentado no Parlamento, na proxima quarta-feira.

Quatro transportes inglezes afundados

Nova York, 31. (A. A.) — A *Lokal Anzeiger* publica um telegramma de seu correspondente especial em Constantinopla, no qual informa que as baterias turcas dos Dardanellos, auxiliadas por submarinos allemães, puzeram a pique, na bahia de Suvla, quatro transportes de guerra da marinha britannica, que conduziam tropas, material bellico e armamento para Salonica.

Aquelle orgão nada adeanta sobre a sorte que teve a tripulação e as forças que se achavam a bordo dos referidos transportes.

O papa presidirá o Congresso da Paz ?

Londres, 31 — (A. A.) — Assegura-se, de fonte bem informada, que o imperador Guilherme, da Allemanha, offereceu a s. s. o papa Benedicto XV o logar de presidente no futuro Congresso da Paz.

Os italianos em Valona

Paris, 31 — (A. H.) — Telegraphando de Valona a "Le Journal", o seu correspondente naquella cidade diz que os italianos dispõem ali de avultados effectivos. Annunciando, entretanto, a partida para Durazo de um regimento italiano, accentúa que essas tropas parecem mais destinadas a serviço de guarnição pois não percebeu signal algum indicativo de que ellas fossem preparadas para seguir dali para a fronteira da Macedonia.

Accrescenta o correspondente de "Le Journal" que em Valona corre boato de que Essad-Pachá, chefe do Executivo da Albania, declarou guerra á Austria e á Bulgaria.

Os italianos na Albania

Athenas, 31 — (A. A.) — A opinião publica não se mostra em nada favoravel á pratica usada pelos italianos na Albania, onde constou que suas tropas attingiram as fronteiras do Epiro, reunidas ás forças servias ali refugiadas, ás quaes os alliados têm enviado constantes armamentos e munições, temendo-se uma nova incursão em territorio grego.

A imprensa tambem commenta desfavoravelmente esses acontecimentos.

Um submarino francez a pique

Nova York, 31. (A. H.) — Telegrammas officiaes annunciam que o submarino francez "Monge", que pertencia á esquadrilha alliada que entrou em perseguição da esquadra austriaca, no Adriatico, foi a pique, em consequencia de um torpedo, lançado por um submarino desta nacionalidade, na occasião em que esta esquadra fugia, para não acceitar o combate que lhe offereciam os vasos alliados.

Ataque aereo contra Lemnos e Sarros

Amsterdam, 31 — (A. A.) — Noticias de Constantinopla informam que uma esquadrilha de hydroplanos turcos bombardeou os acampamentos alliados estabelecidos nas ilhas de Lemnos e Sarros, causando prejuizos importantissimos.

Ainda o naufragio do "Natal"

Londres, 31 — (A. A.) O Almirantado recebeu communicação de ter ido a pique, proveniente de uma explosão havida dentro de bordo, o cruzador inglez "Natal."

Pereceram no sinistro 345 pessoas, salvando-se 420.

Os montenegrinos anniquilam um destacamento austriaco

Paris, 31 — (A. H.) — E' do seguinte teôr o communicado recebido hoje pelo consulado do Montenegro:

"Na frente de Saniak, no dia 29 do corrente, anniquilámos por completo um destacamento austriaco e fizemos mil e quinhentos prisioneiros.

As forças inimigas reoccuparam Raskovagora."

Naufragio de um cruzador inglez

Londres, 31 — (Official) — Soçobrou, devido a uma explosão, o cruzador-couraçado *Natal* foi a pique hontem dentro deste capital em consequencia de uma explosão interna. [illegible]

Os italianos atacam posições austriacas

Roma, 31 — (A. A.) — Na fronteira do Tirol Trentino as tropas italianas realizaram, com successo, alguns ataques ás posições inimigas situadas em Sextenstein, sustentando um mortifero fogo, que era fortemente respondido pelos austriacos.

A acção começou ao entardecer de hontem; hoje de madrugada já os italianos occupavam as melhores posições, continuando o duello de artilheria.

OS PATRIOTAS
Argentinos saudam o 1916

Buenos Aires, 31 (A. A.) — Realiza-se hoje, á noite, devendo estar na rua ás 10 horas, a grande manifestação patriotica promovida pela Associação Patriotica Nacional, para saudar o anno de 1916, que é o da independencia argentina.

Outras muitas festas estão projectadas para hoje, sobresaindo-se a que se effectuará nos salões do Trigre Club, onde a nossa elite social com um elegante *reveillon* festejará a entrada de 1916.

Fallecimento no Recife

Recife, 31 (A. A.) — Falleceu d. Edith Moreira Lopes, filha do sr. Alberto Lopes, cujo fallecimento causou aqui profundo pezar.

NOMEAÇÕES
assignadas, á noite, no Guanabara

Com o presidente da Republica conferenciou hontem, á noite, o ministro da Marinha, que submetteu á sua assignatura os seguintes decretos:

Promovendo:

no quadro extraordinario do Corpo de engenheiros navaes:

a capitão de mar e guerra o de fragata Cleto Ladislão Tourinho Jaty-Assú;

no corpo de engenheiros navaes:

por merecimento, a capitão de mar e guerra, o graduado Eduardo Gomes Ferraz; a capitão de fragata o de corveta Thiers Fleming; a capitão de corveta o graduado Justino de Campos Lombo;

por antiguidade, a capitão de mar e guerra o de fragata Vital Brandão Cavalcanti; a capitão de fragata o graduado Emilio Julio Hess; a capitão de corveta o capitão-tenente Jayme da Silva Lima;

no corpo de Saude da Armada:

por antiguidade, a capitão de corveta o graduado, medico, dr. Eugenio Ernesto Barbosa, e a capitão-tenente o graduado, medico, dr. Manoel da Silva Guimarães Ferreira Filho;

no Corpo da Armada:

por merecimento, a capitão de corveta o graduado Geraldo Candido Martins Junior;

Graduando:

no Corpo de engenheiros navaes: em capitão de mar e guerra o de fragata Godofredo Arthur da Silva; em capitão de corveta o capitão-tenente Alfredo Bernard Colonia;

no Corpo de Saude da Armada: em capitão de corveta o capitão-tenente, medico, dr. Raulino Oliveira, e em capitão-tenente o 1º tenente, medico, dr. João da Cunha Gaspar;

no Corpo da Armada: em capitão de corveta o capitão-tenente Carlos Soares Filho;

Nomeando:

o capitão de mar e guerra Henrique Boiteux, sub-chefe do Estado-Maior da Armada; o capitão de mar e guerra Alfredo Pinto de Vasconcellos, vice-director da Escola Naval;

Exonerando:

o mesmo official do cargo de capitão do porto do Estado do Rio Grande do Sul; o capitão de mar e guerra Henrique Boiteux do commandante do "hiate" *José Bonifacio*; o sr. José Philadelpho de Barros Azevedo, do cargo de 3º official da Directoria Geral de Contabilidade, visto ter optado pelo cargo de substituto de Psychologia Logica e Historica da Philosophia do Collegio Pedro II.

Fallecimento em Petropolis

Petropolis, 31 — (*Do nosso correspondente*) — Falleceu hoje, após cruel soffrimento, a senhorita Christina de Souza Gomes, filha do negociante e capitalista José de Souza Gomes.

O enterramento terá logar amanhã, ás 4 horas da tarde.

O luctuoso acontecimento repercutiu dolorosamente no seio da sociedade petropolitana, onde a familia da fallecida conta innumeras relações.

Politica paulista

S. Paulo, 31 — (A. A.) — Estiveram hoje, pela manhã, nas residencias dos senadores Lacerda Franco e Virgilio Rodrigues Alves, os drs. Rodolpho Miranda e Bento Bicudo, que foram ali retribuir a visita que aquelles lhe tinham feito.

A' tarde, aquelles politicos visitaram, no palacio dos Campos Elyseos, o dr. Rodrigues Alves, presidente do Estado, com quem entretiveram amistosissima palestra, sabendo-se da mesma que serão reservados logares de deputados e senadores para os amigos dos senadores Rodolpho Miranda e Bento Bicudo, bem como um logar na commissão directora do Partido Republicano Paulista.

DE MONTEVIDEO

A reforma da Constituição do Uruguay

Montevideo, 31 (A. A.) — "El Dia" occupa-se hoje longamente do projecto de reforma constitucional elaborado pelo sr. [illegible]

O chanceller chileno telegrapha ao dr. Souza Dantas

Buenos Aires, 31 (A. A.) — [illegible]

A ESTRÉA DA COMPANHIA PIERRE, NO S. PEDRO FOI UM SUCCESSO

Os apreciadores dos espectaculos equestres gymnasticos e de variedades estão de parabens.

Têm elles no Rio uma companhia digna, por todos os titulos, de ser vista e applaudida.

Essa *troupe*, que estreou hontem no São Pedro, é a do sr. Jean Ittó Pierre.

Formada por um conjunto de artistas intelligentes e habeis, alguns mesmo de notoriedade, no seu genero, com uma soberba collecção zoologica, a companhia está destinada a fazer carreira entre nós, promettendo uma longa e proficua temporada para a empresa, ao mesmo tempo que cheia de attracções para o publico.

E que o mais estupendo successo começou desde hontem provam-no de sobejo duas circumstancias: a avultada concorrencia que affluiu ao S. Pedro, apezar da noite tormentosa que fez, e os ruidosos applausos, espontaneos e calorosos, do verdadeiro publico, e não de *claque*, com que foram coroados os trabalhos dos principaes artistas.

Dentre estes, merecem especial destaque: o sr. Gerard, nos seus soberbos trabalhos de jockey, executando, com grande precisão, os mais arriscados exercicios de equitação, sobrelevando o salto do solo á anca do animal, com os olhos vendados e a parte superior do corpo mettida num sacco; a familia japoneza Tackessaw, cujos chefes fazem prodigios de malabares com os proprios filhos, que jogam como duas petecas, em difficeis saltos; o cyclista Huel Jacky, que, na sua bicycleta, realiza as sortes mais surprehendentes; os acrobatas Julio e Iracema, em excellentes numeros de ralão; o malabarista brasileiro Araujo, que, em equilibrio, num repertorio novo, todo creação sua, faz assombros.

Todos esses artistas foram applaudidos com extraordinario enthusiasmo, sendo chamados á pista repetidas vezes.

O malabarista Araujo teve de repetir quatro vezes, por entre verdadeiras ovações, os seus trabalhos, sempre apresentando numeros novos.

Além desses artistas, agradaram francamente ao publico outros que tomaram parte na funcção, inclusive os palhaços.

O espectaculo encerrou com a apresentação de dois enormes elephantes, que, passivamente fieis ás ordens do domador Brandão, fazem coisas que se supporia inacreditaveis.

A *troupe*, em summa, que além do mais, se apresenta ricamente vestida, tendo a comparsaria uniforme novo e decentissimo, conseguiu o mais completo exito.

E' uma temporada triumphante, a da companhia Pierre, que hontem tão promissoramente estreou no S. Pedro.

AINDA A CONSPIRAÇÃO

A policia resolveu pôr em liberdade o padre Valença.

NO VATICANO

O representante do principado de Monaco

Roma, 31 (A. H.) — Sua santidade o papa Benedicto XV recebeu hoje em audiencia, para entrega de credenciaes, o novo ministro do Principado de Monaco.

Depois do rompimento de relações em 1911, é esta a primeira vez que Monaco se faz representar diplomaticamente junto ao Vaticano.

Uma manifestação ao dr. Oscar Vidal

Juiz de Fóra, 31 (A. A.) — Realizou-se hoje neste municipio uma grande [illegible]

... — Distincção: Alvaro Accioli de Vasconcellos e Kilda de Andrade.

2ª série — Distincção e louvando Salgado Carrapatoso; Alayde Accioli de Vasconcellos.

1ª série — Distincção: Geo... nario da Silva; plenamente, grão ... Accioli de Vasconcellos, Mari... plenamente, grão 8; Jorge Ap... Silva.

Classe materna — Plenamente, Sebastião Appolinario da Silva. ... de examinadoras a professora ... senhorita Maria Luiza Becnyuvu e ... de Peixoto de Azevedo Carvalho ... ctora).

Escrevem-nos de S. Paulo do ...

"Terminaram no dia 23 os exames ... conceituado "Collegio S. José", de ... dade.

Pela banca examinadora e em ... dos paes dos alumnos e varias pessoas ... vidadas, effectuaram-se os exames, ... o seguinte resultado:

1º anno — Waldir Oliveira, ... Fonseca, Maria Soares, Jair Rosa e ... rita Vidal, distincção; José Garcia, ... Soares, Domicio Arruda, Lucrecia ... e José Tostes, plenamente; Judith ... e Olinda Ribeiro, simplesmente.

2º anno — Maria de Lourdes Ca... José Brum e Zulmira de Souza P... distincção; Zenir Pinto, Maria Apparec... e Antonio Brito, simplesmente.

3º anno — Djalma Gusman, Anton... Ribeiro, Maria Guarino e Edina Oliv... distincção; Haydée Lima, Giomar G... Carneiro e Maria José de Oliveira, plenamente; José Duque Estrada e Renato Gusman, simplesmente.

4º anno — Cacilda de Oliveira e Laurendina Carneiro, distincção; Maria Augusta Pinto e Maria José Soares, plenamente.

Premios. — A directora instituiu dois premios: um lindo tinteiro de crystal, para o alumno que obtivesse maior numero de pontos no 3º anno, e uma medalha de prata, com a inscripção "Honra ao merito", para o 4º anno. O 1º coube ao alumno Djalma Gusman e o 2º á Laurendina Carneiro, depois de sorteado o empate com sua collega Cacilda Oliveira.

Exposição. — Os trabalhos de agulha, desenho e cartographia, que tanto agradaram aos visitantes, testemunham o esforço das professoras e aproveitamento das alumnas. Destacava-se ali um artistico trabalho a oleo, em setim, de d. Isabel Martins de Mello, habil professora de pintura do referido estabelecimento.

Foi grande a affluencia de distinctas familias, e todas se manifestaram satisfeitas pelo brilhante resultado dos exames.

No dia seguinte ao encerramento dos trabalhos, as alumnas organizaram um theatrinho infantil, cujo programma constou de monologos, cançonetas e um drama em tres actos, e longas palmas coroavam o final de cada representação, pela correcção com que cada uma se conduzia.

Nossos parabens á illustre educadora d. Amelia Carneiro e ao digno corpo docente do "Collegio S. José", pelo resultado ... [illegible]

GYMNASIO FEDERAL — Resultado dos exames realizados em dezembro de 1915: [illegible]

BIBLIOTHECA DO "CORREIO DA MANHÃ"

Continúa hoje á venda no "CORREIO DA MANHÃ", Ouvidor 162, e na Casa A. MOURA, rua da Quitanda 111, o ... volume da nossa collecção

ODIO IRRECONCILIAVEL
Do notavel escriptor ...
CARLOS M. OCANTOS

Acham-se tambem á venda os volumes já editados

O MARQUEZ DE FAYOLLE
do notavel escriptor francez
GERARD DE NERVAL

O TAMANCO ENCARNADO
do celebre escriptor
HENRY MURGER

CASAMENTO NA ÉPOCA DO TERROR
... escriptor
MIRECOURT

LAZARO
illustre escriptor hespanhol
DON JACINTO O. PICON

DUAS ORPHÃS
... romance de
... ETTE MARIO

PEDRO E THEREZA
... romance de
MARCEL PREVOST

UM ERRO JUDICIARIO
MARC MARIO

AMOR VENDADO
SALVADOR FARINA

Os avulsos — Na Capital ...

O DIA NAS ESCOLAS

VIDA ACADEMICA

FACULDADE LIVRE DE DIREITO — Resultado dos exames do 2º anno, do dia 18:

Francisco A. de Souza, plenamente nas 1ª, 2ª e 3ª, e simplesmente na 4ª; José Pinhas, plenamente na 2ª e simplesmente nas outras; Jorge Santos, distincção na 2ª, plenamente na 1ª e 3ª e simplesmente na 4ª; Hildebrando de Vasconcellos, distincção nas 1ª, 2ª e 3ª, e plenamente na 4ª; Olyntho Madeira dos Santos, simplesmente na 4ª, unica que fez exame.

ESCOLA POLYTECHNICA — Resultado dos exames de hontem:

Desenho de aguadas — Approvado simplesmente, Alvim Schimmelpfeng.

Desenho cartographico — Approvados simplesmente, Agnello Spendião de Albuquerque, Luiz Moreira Lima, Feliciano de Souza Aguiar, Alvaro de Oliveira Machado e Armandino Ferreira de Carvalho. Um não compareceu.

Mecanica racional — Approvado plenamente, William Roberto Marinho Lutz.

Desenho topographico — Um não compareceu.

Portos de mar — Approvados: plenamente, Demosthenes Rockert, Francisco de Paula Coelho e Antonio de Villena Ferreira Braga; simplesmente, Joaquim Pinto de Souza Junior e Luiz Villela da Costa Prata.

Resistencia dos materiaes — Approvados: plenamente, Francisco Venancio Filho, José de Carvalho Muniz e Rodolpho Guimarães Vadadão.

Chimica organica — Approvados plenamente, Luiz Dias Lins e Stephane Wagner. Tres retiraram-se.

Construcção — Approvados: plenamente, João Baptista da Costa Pinto e Augusto Varella Corsino; simplesmente, Attila Muniz Freire, Mario Moreira e Theodoro Augusto Ramos.

Economia politica — Approvados: plenamente, Miguel Ramalho Novo e Orminda Borges de Aguiar; simplesmente, Tasso Benjamin da Motta, Roberto Lima Coelho, Abel de Almeida Magalhães e Gracchio Peixoto da Costa Rodrigues.

Astronomia — Approvados: plenamente, João Ortiz e Hermano Capistrano Nogueira Durão, Manoel Hits Nogueira Soares, José Junqueira Botelho, Mario Freire e Alfredo de Araujo Gonçalves. Tres retiraram-se e dois não compareceram.

[illegible]

A mesa examinadora foi composta dos maestros Amaro Barreto, Humberto Milano e Agnello França.

ESCOLA NACIONAL DE BELLAS ARTES — O resultado do concurso da aula de composição de architectura foi o seguinte:

1ª série — Raul Cardoso de Cerqueira, 1º logar; Angelo Bruhns de Carvalho, 2º logar; Mario Fertin de Vasconcellos, 3º logar; e Avelino Nunes Junior, 4º logar.

2ª série — Archimedes Memoria, 1º logar; Nestor Egydio de Figueiredo, 2º logar; Cyro Barbosa Gonçalves Penna, 3º logar; e Flavio de Medeiros Guimarães Rego, 4º logar.

3ª série — Fernando da Nereu Sampaio, 1º logar (premiado com a pequena medalha de ouro); Celestino Severo de San Juan, 2º logar (premiado com a grande medalha de prata); Oswaldo Soares Vieira Machado, 3º logar (premiado com a grande medalha de prata); Zilda Fernandino de Moraes, 4º logar (premiado com menção honrosa); Zaly Fernandino de Moraes, 5º logar, e Mario Ruch, 6º logar.

EXTERNATO FRANCO BRASILEIRO. — Resultado dos exames realizados neste estabelecimento:

Curso elementar — Lucie Jaccoulher, distincção em arithmetica, historia do Brasil e calligraphia; plenamente em catecismo, portuguez, francez, geographia e musica e simplesmente em historia sagrada; Aparecida Rodrigues, distincção em geographia e historia do Brasil; plenamente em catecismo, portuguez, francez, arithmetica e calligraphia e simplesmente em historia sagrada; Noemia Rodrigues de Carvalho, plenamente em catecismo, portuguez, francez, geographia, historia do Brasil, historia sagrada, calligraphia e musica e simplesmente em arithmetica; Adolphina Kitzinger, plenamente em francez, geographia, historia sagrada e calligraphia e simplesmente em catecismo, portuguez, arithmetica, historia do Brasil e musica; Alberta Kingsbury, plenamente em francez, portuguez e catecismo e simplesmente em arithmetica, historia sagrada e calligraphia; Altino Guedes, plenamente em catecismo e portuguez e simplesmente em francez, arithmetica, geographia, historia sagrada e calligraphia; Alivo Guedes, plenamente em portuguez, catecismo e geographia e simplesmente em francez, arithmetica ... [illegible]

[illegible]

VIDA ESCOLAR

NOVO COLLEGIO PROGRESSO — [illegible]

COLLEGIO SANT'ANNA — [illegible]

ASYLO ISABEL — [illegible]

GYMNASIO PIO AMERICANO — [illegible]

PELA INSTRUCÇÃO PRIMARIA — [illegible]

EXTERNATO SANT'ANNA — [illegible]

VARIAS

Se a moda pega...

ULTIMA HORA

Missa Soeiro Ferreira

[illegible]

MUTILADO ILEGÍVEL MELHOR EXEMPLAR ENCONTRADO

Laminas Gillette
ESTOJO DE METAL — 1 DUZIA ... 400

RAMOS SOBRINHO & C.
Ruas: Hospicio 11 e Rosario 64 - Rio

Ceroulas Portuguezas
Ramiro Leão
ARTIGO SUPERIOR
3 ceroulas por 17$000

THEATROS & CINEMAS

NOTICIAS

FEDERAÇÃO DAS CLASSES THEATRAES

[illegible]

... que trabalham em S. Paulo, apoiando a creação do Cyclo Theatral.

...se em seguida á leitura dos estatutos.

...horas da madrugada, foi suspensa a leitura, pois o auditorio já começava a mostrar-se cansado, sendo marcado para hoje, á meia-noite, o seu proseguimento.

THEATRO DA NATUREZA

...proxima segunda-feira, 3, já começarão os trabalhos do assentamento do palco e ... palanques destinados ao Theatro da Natureza, que começa a funccionar, como se sabe, no aprazivel jardim do Campo de Sant'Anna, por toda a quinzena do mez que hoje começa.

Os ensaios da tragedia *Orestes* já estão concluidos, tendo-se realizado hontem a prova das peças *Rei Oedipo* e *Bodas de Lia*, que se seguirão áquella, reapparecendo nesta ultima a distincta actriz Maria Falcão.

PALACE-THEATRE

Ao contrario do que se tem noticiado, não é com a nova revista do nosso collega Candido de Castro que o Palace-Theatre inaugura a sua proxima temporada. A peça de estréa da companhia é uma interessante *revuette* do escriptor dr. Castro Lopes, com musica do maestro Luz Junior. Os scenarios estão sendo pintados pelos distinctos scenographos Angelo Lazary, Jayme Silva, Emilio Silva e Joaquim Santos. Eis os titulos dos quadros do 1º acto: 1º, "Esperança"; 2º, "Os Bororós"; 3º, "Rio Novo"; 4º, apotheose.

O elenco da companhia foi ampliado com a excellente acquisição da actriz Cacilda da Silva, recem-chegada de Lisboa.

COMPANHIA DRAMATICA FRANCEZA

Despede-se hoje do nosso publico a companhia franceza Charles Lebrey, dando-nos a segunda representação a peça patriotica, de H. Lavedan — *Servir*, e a comedia em dois actos, de Rip e Bousquet — *L'habit d'un laquais*.

No intervallo das duas peças, Mimi Pinsonette, a graciosa *cantense*, cantará canções, e mr. Charton prestará gentilmente o seu concurso.

Será cantada a *Marselheza* por mr. F. Demo, assim como *Pour la revanche*, da lavra de Jeanne Willeme.

COMPANHIA LYRICA

A companhia que, com tanto successo, trabalhou no S. Pedro, estreará hoje no Lyrico, sob a direcção do festejado barytono De Franceschi.

O espectaculo de hoje constará da representação da grandiosa opera de Carlos Gomes — *Guarany*.

O nosso publico não deixará, certamente, de dispensar a sua protecção a uma *troupe* que, a preços populares, já lhe proporcionou, no velho theatro do largo do Rocio, tão bellas noitadas, e que lhe vae offerecer uma nova serie de magnificos espectaculos.

THEATRO REPUBLICA

E' na proxima semana a *première* da peça do grande espectaculo, em 10 quadros — *Mulher terrivel*, e cujo desempenho está a cargo do criterio artistico dos srs. Mario Castro, Julieta Pinto, Helena Cavalier, Branca de Lima, Sophia Gallini, Angela Dias, Eduardo Pereira, Francisco Mesquita, Henrique Machado, Joaquim Costa, R. Guimarães, Oscar Soares, Pereira Junior, Pedro Nunes, Cruz Junior, Fonseca, Firmo Martins, Oliveira e outros.

Tratando-se de uma peça moderna, a direcção tem cuidado capríchosamente da sua montagem, motivo pelo qual subirá á scena com scenarios novos e de accordo com as exigencias de seu autor.

Os espectaculos serão inteiros, a preços populares, isto devido ao esforço do grupo de artistas que compõem a unica, actualmente, companhia dramatica nesta cidade, motivo este de merecer o apoio do nosso publico.

COMPANHIA ESPERANZA IRIS

Hoje, commemorando a entrada do anno novo, realizar-se-ão, no Recreio, dois espectaculos: o primeiro em *matinée*, com a opereta *Eva*, e o segundo á noite, com o *Conde de Luxemburgo*, em penultima representação da companhia.

Para quem tem a idéa de que o que se faz no dia 1º do anno, se faz todo o anno, aconselhamos os espectaculos de hoje, no Recreio, por ser excellente qualquer delles.

Amanhã, no Recreio, dois magnificos espectaculos, sendo a *matinée* com *El mercado de muchachos*, e o da noite, com *A Casta Suzanna*. Com estes espectaculos se despede a companhia, que estréa na segunda-feira em Petropolis, com *A Princeza dos Dollars*.

MATINE'E INFANTIL

No S. José, realiza-se amanhã a primeira *matinée* infantil deste anno. As creanças, acompanhadas de suas familias, terão ingresso gratuito, e receberão, á entrada, bonbons deliciosos.

Finda a *matinée*, terão direito a passear no carrousell e nos balões captivos, estes da Maison Moderne. Representar-se-á a revista de costumes luso-brasileiros — *Em casa da sogra*, ali em pleno successo.

O GATO PRETO

Decorrem com enthusiasmo os ensaios da musica de E. Garrido — *O Gato Preto*, com que estreará, no Apollo, no proximo dia 8 do corrente, a nova companhia organizada pelo habil empresario José Loureiro, e da qual fazem parte elementos de reconhecido valor, como sejam: Brandão, o popularissimo, Filomena Lima, Salles Ribeiro, Helena ..., Carlos Torres, Elvira Roque, Asdrubal Miranda, Lino Ribeiro, Rangel e outros.

Os espectaculos serão por sessões.

VARIAS

A companhia Esperanza Iris, que hoje realiza seus ultimos espectaculos nesta capital, estreará amanhã em Petropolis, no Theatro Xavier, com a "Princeza dos Dollars".

— Acha-se enferma a maestrina Francisca Gonzaga.

— Gastão Tojeiro está escrevendo, para o S. José, uma burleta no genero d'"A Capela de Caxangá".

— Já foram distribuidos os papeis da burleta — "O fakir", original de João ..., a ser representada brevemente no S. José.

— Segunda-feira proxima começarão os ensaios da revista "Ellas por ellas...", original de Luiz Galhardo e Candido de Castro, com a qual estreará no Palace-Theatre a nova companhia do Cyclo Theatral.

— Movimento theatral de Paris, segundo os ultimos jornaes:

Na Comedia Franceza, as peças mais repetidas são as de Hervieu — "Lestealities" e "L'enigme". A "Couronne", de Coppée tem attraido grande concorrencia.

Na Opera Comica, tem-se repetido muito a "Tosca", de Puccini.

Na Porte Saint Martins está se dando a "reprise" de "Cyrano", com Le Bargy.

No Palais Royal, "Il faut l'avoir" de Sacha Guitry. Esta peça suppõe um rei de um Estado neutro a quem o seu presidente de conselho persuade que deve abandonar a neutralidade.

Elle não sabe a favor de quem decidir-se.

Vae a Paris... reflectir; volta encantado com os parisienses, principalmente ao contemplar Cyrano transformado em Polgalu; Thais bailando com moedas de ouro e o idyllio do carvão e do anthracite.

No Vaudeville está sempre no cartaz — "La belle aventure", com Magdeleine Lely.

No Nouvel Ambigu, "La demoiselle de Magazin".

Na Gaité, "Le coup de fouet".

No Chatelet, "Michel Strogoff".

No Dejazet, "Les fiancés de Rosalie".

E, finalmente, no theatro de Cluny, "Les surprises du divorce".

Como se vê, todos os theatros estão em franco funccionamento.

No Theatro Capucines, está sendo levada á scena uma bella revista "Paris quand même", que alcançava brilhante successo.

— Será a 19 do corrente o espectaculo que, sob o titulo de festa da Arte, da Intelligencia e da Belleza, organizará, no Apollo, o empresario José Loureiro.

Por essa occasião serão offerecidos delicados brindes ás actrizes Abigail Maia, Guilhermina Rocha e Belmira de Almeida, classificadas, no concurso aberto d'*O Imparcial*, respectivamente, como a actriz mais artista, como a mais intelligente e como a mais bella.

Nesse mesmo concurso conquistaram o segundo logar Maria Falcão, Lucilia Peres e Eugenia Brazão.

CIRCOS

SPINELLI — O programma de hoje, organizado pela empresa desta casa de diversões, está estupendo.

Nesse espectaculo, em que haverá duas importantes estréas, tomarão parte Iracema ..., notavel contorcionista e equilibrista; Roberto Pantojo, celebre barrista e trapezista; Los Pantojos, acrobatas e gymnastas, realizando-se um *match* de luta romana entre Ezequiel Oliveira e A. Teixeira.

O espectaculo terminará com a applaudida revista de grande successo — *A trepação*, em que tomarão parte os actores Silva, ...illo e a graciosa actriz Noemia Duguein.

FRANÇOIS — No circo levantado á rua Visconde de Bomfim, agora coberto de lona impermeavel, realizam-se hoje duas grandiosas funcções.

Na da *matinée*, serão distribuidos bonbons ás creanças.

A da noite terminará com a movimentada ...

1916
O Cine Palais

Desvanecido pela preferencia que o generoso publico carioca lhe tem dispensado, agradece grandemente e aproveita a opportunidade para desejar aos seus distinctos habitués a maior somma de prosperidades e venturas para o anno que hoje começa.

...peça dramatica, ornada de musica — *Mussolino*.

Para ambos os espectaculos, foram organizados os mais surprehendentes programmas.

O CARTAZ DO DIA

THEATROS

RECREIO — A companhia Esperanza Iris, que tão brilhante temporada fez nesta capital, despede-se hoje do nosso publico.

No espectaculo da tarde, dar-nos-á a festejada "troupe" a sempre applaudida "Eva", cantando á noite o querido "Conde de Luxemburgo".

Como se vê, o afamado maestro Franz Lehar faz as honras da despedida da companhia, pois os dois espectaculos de hoje são com duas das mais populares de suas operetas.

REPUBLICA — Reabrem-se hoje as portas do confortavel theatro da avenida Gomes Freire, para estréa da companhia dramatica recentemente organizada pelo empresario José Loureiro.

Será representado o velho e emocionante drama "José do Telhado".

TRIANON — A engraçada e fina comedia allemã — "Doidos com juizo", que tão merecido successo tem feito no Trianon, despede-se do cartaz da companhia Christiano de Souza.

S. JOSE' — Tanto na "matinée", como á noite, figura hoje no cartaz a interessante revista luso-brasileira — "Em casa da sogra", de Candido Castro, musica de Luz Junior.

A peça, que tem agradado immensamente, parecendo destinada a uma longa série de representações, vae com certeza dar novas enchentes á empresa Paschoal Segreto.

S. PEDRO — Obteve o mais franco exito o espectaculo de estréa, hontem realizado, da companhia equestre e gymnastica dirigida pelo sr. João Itté Pierre, contratada pelo empresario Paschoal Segreto.

Apezar da terrivel chuva que caiu desde pela tarde, a concorrencia foi numerosa, sendo os principaes artistas muito applaudidos.

Para hoje está annunciada uma nova e attrahente funcção.

THEATRO APOLLO — A companhia dirigida pelo sr. Justino Marques, representa hoje a interessante peça burlesca, em 3 actos, de costumes militares — *Manobras Francezas*.

A sua distribuição é a seguinte: Ratignac, Antonio Ramos; Lagrifonie, Justino Marques; Moncornet, Arthur de Oliveira; Pongibaud, José Monteiro; Montmart, Antonio Campos; Boisrobert, Raphael Parra; Moirville, João Négri; Desmontier, Gervasio Guimarães; Mme. Moncornet, Luiza de Oliveira; Helena, Auricelia Bernard; Ivone, Margarida Simões e Suzanna, Branca Otero.

CINEMAS

PARISIENSE — "Triste destino" ou "O ratinho verde", empolgante episodio dramatico interpretado pelos queridos artistas dinamarquezes Ebba Thomsen, Eliza Frolick e Age Hestel, "capolavoro" da laureada fabrica Nordisk, em tres extensos actos; "Julio e os namorados", impagavel comedia da Keystone, e "Veneza", lindos aspectos da secular cidade italiana.

CINE PALAIS — Alberto Collo, o interprete de Armando Duval ao lado de Hesperia na "Dama das Camelias", reapparecerá hoje na téla do luxuoso salão do Cine Palais, como protagonista do sentimental cinedrama, em 3 actos, da Tiber-Film, "Eterna historia". Além desse primoroso trabalho, o Cine exhibirá mais "O rapto de Venus", impagavel comedia-bufa da Eclair, interpretada pelos queridos artistas Cesar Etchepar e Denise Grey, e "Cabo-Frio", film nacional de actualidade.

ODEON — "Os alliados em Salonica", film de absoluta actualidade e de alto valor documentario; "A cigana", delicado romance sentimental em tres actos, da Gaumont, interpretação de festejados artistas francezes; "Desmascarada", grandioso drama de enredo policial em dois actos, "mise-en-scène do sr. Fescourt.

PATHE' — "Um drama tenebroso, empolgante drama de suggestão e hypnotismo, em tres extensos actos, edição da sociedade "Le Film d'Art"; "O testamento do mineiro", sensacional e emocionante drama de aventuras em quatro extensas partes.

IRIS — "A moeda quebrada", admiravel trabalho cinematographico da Universal, do qual são protagonistas os festejados artistas Grace Cunard e Francis Ford, 1ª e 2ª série, em quatro longas partes; "Um divorcio", jocosa comedia em um acto, da Nordisk; "Um passeio de automovel", hilariante film comico da fabrica L-KO.

PARIS — "Desmascarada", emocionante filme de arte, em dois extensos actos: "Illusão de amor", ou "A cigana", comedia sentimental em tres longos actos, da fabrica Gaumont; "O testamento do mineiro", empolgante drama de amor e aventuras, em quatro actos; "Os alliados em Salonica", sensacional filme de palpitante actualidade. Na matinée", como extra, "Um drama tenebroso", suggestivo estudo de sciencias occultas em dois actos.

IDEAL — Commemorando a entrada do Novo Anno, a empresa M. Pinto resolveu offerecer hoje aos frequentadores do seu popular cinema as primeiras exhibições da 3ª série, em sete partes, do film "Protéa", o record dos dramas policiaes. "Protéa" tem como protagonista a graciosa artista Josette Andriot e a série de hoje entitula-se "Corrida á morte". Na "matinée", como extra, "Typos da India e do Ceylão", film documentario.

Unica e verdadeira cura da quebradura ou
HERNIA
SEM OPERAÇÃO
por meio da CINTA HERNIARIA ELECTRICA do Instituto de Ortopedia Incruenta — Casa Matriz, Paris, Buenos Aires, Rio de Janeiro, S. Paulo, rua S. Juan n. 77.
PATENTE 188.893, DE BRUXELLAS — MEDALHA DE OURO DO CONGRESSO DE PARIS

Quem compra um CINTO que não seja feito sob medida, conforme a grossura da HERNIA, na maioria das vezes expõe-se ao estrangulamento do intestino e corre o perigo da morte entre horriveis dores.

No grande Estabelecimento do sr. Prof. LAZZARINI todos os apparelhos são fabricados sob medida, conforme o caso e a enfermidade, não tendo nenhuma mola de ferro, são leves e invisiveis, garantindo uma contenção suave e perfeita tambem das Hernias as mais volumosas, podendo, portanto, o doente trabalhar de qualquer officio, fazer exercicios de gymnastica ou equitação e ficando completamente curado em breve tempo, sem operação alguma.

Este maravilhoso CINTO tem despertado na Capital do Brasil um grande enthusiasmo, porque é o verdadeiro allivio de milhares de infelizes que viviam soffrendo molestias horriveis.

Não espere amanhã, pois que a HERNIA vae augmentando diariamente. — Não applique nenhum CINTO que não seja feito por medida especialmente para a vossa molestia, porque soffrereis ainda mais. — Ide sem demora onde podereis encontrar novamente a SAUDE e o fim dos vossos soffrimentos.

As pessoas que moram no interior devem escrever sem demora, que, pela volta do correio, lhes enviaremos todas as instrucções descriminadas, de fórma que mesmo de longe poderão obter um apparelho perfeito.

Obesidade, ventre caido, rins moveis, dores rheumaticas, sciatica, debilidade nervosa curada com especiaes e modernos apparelhos electricos.

REPARTIÇÃO ORTOPEDICA PARA SENHORAS DIRIGIDA POR UMA DAMA ESPECIALISTA

RIO DE JANEIRO — LARGO S. FRANCISCO 42

Consultas das 9 ás 12 e das 3 ás 5 horas da tarde
Aos domingos até ás 12 horas

PEDE-SE AOS SENHORES MEDICOS DE VISITAR-NOS

Não confundir este estabelecimento modelo com os numerosos vendedores ambulantes de passagem por esta capital.

TRATA-SE POR CORRESPONDENCIA. (J 6183)

DE MACEIO'

Como foi recebido o general Dantas Barreto

Maceió, 31 — (A. A.) — Está ancorado no porto de Jaraguá o paquete nacional *Pará*, em cujo bordo viaja o general Dantas Barreto, ex-governador do Estado de Pernambuco.

O movimento de embarcações, quasi todas embandeiradas, em torno do elegante paquete do Lloyd, é extraordinario, ouvindo-se um barulho ensurdecedor produzido pelos apitos incessantes das sereias das lanchas, repletas de manifestantes.

Logo que o vapor recebeu a visita da Saude e da Alfandega, e que ficou desimpedido, chegaram a bordo para receber o illustre hospede diversas commissões, entre as quaes a do Partido Democrata, e o secretario do Interior, que representava o dr. Baptista Accioly, governador do Estado.

Em terra, o general Dantas Barreto será recebido pelo povo, que em massa se acotovela pelas ruas e praças, na ancia de saudar aquelle militar, ouvindo-se a cada momento vivas á sua pessoa, a outros individuos politicos e á Republica.

O porto apresenta um aspecto festivo, havendo alguns florões improvisados, com disticos significativos.

Em palacio, o dr. Baptista Accioly, governador, offerecerá a s. ex. uma ligeira refeição, em vista de ter o vapor de sair ás 11 horas.

O tino diplomatico do sr. Baudin

Do sr. Pierre Baudin recebemos de Paris por intermedio da "Agencia Havas", o seguinte telegramma:

"A todos os amigos da França, no Brasil, Argentina e Uruguay, Pierre Baudin envia votos dum feliz anno novo e os convida a exprimir a sua fé na victoria dos alliados."

A quéda do novo ministerio chileno

Santiago, 31 — (A. A) — O Senado negou a sua approvação ao programma de governo do novo ministerio.

DO DR. EDUARDO FRANÇA

Para a cura das molestias da pelle, feridas, frieiras, suor dos pés e dos sovacos.

Evita as rugas da velhice e faz desapparecer as manchas da pelle.

Misturando um vidro de Lugolina com 4 de agua pura, faz-se a injecção mais efficaz contra qualquer corrimento.

Usada a Lugolina na proporção de 1 colher de sopa para 2 litros de agua é o melhor preservativo para a toilette intima das senhoras.

Desinfectante energico

VENDE-SE EM TODAS AS DROGARIAS E PHARMACIAS DO BRASIL, EUROPA, ARGENTINA, URUGUAY e CHILE

Depositarios: ARAUJO FREITAS & C.ª — RUA DOS OURIVES N. 88
Rio de Janeiro — PREÇO 1$000

A TODOS...

— os proprietarios e todo o pessoal do *PARC ROYAL* desejam um anno de felicidade.

Cooperativa Militar do Brasil

Na séde da Cooperativa Militar do Brasil, reunidos a directoria e conselho fiscal, foi dada posse aos coroneis A. Mendes de Moraes e João Cavalcanti do Rego, respectivamente, presidente e gerente, reeleitos para o triennio de 1916 a 1918 e bem assim ao capitão de corveta Rogerio Augusto de Siqueira e capitão Antonio Thiers Froes da Cruz, supplentes dos mesmos.

"Ao lido de Veneza"
BAR, RESTAURANTE E HOTEL
Situado na aprazivel praia da Covanca
PAQUETA'
Logar apropriado para banhos de mar
Grandioso parque para excursões e pic-nics
PREÇOS RAZOAVEIS

Massa de Tomate — A melhor é a da Companhia Manufactora de Conservas Alimenticias.

A Hespanha em Marrocos

Madrid, 31 (A. A.) — O governo vae retirar algumas das tropas que se encontram em Marrocos, com o fim de economizar.

60$, 65$ e 70$000
Ternos de casemira ingleza, pura lã, preto ou de côr, sob medida.
ALFAIATARIA PARIS
78 — RUA URUGUAYANA — 78
(Não tem filial)

PROPHECIAS SOBRE O 1916

Muita coisa ruim e alguma coisa boa

Mme. Olympia

O que nos reserva o proximo anno.

O que nos diz mme. Olympia.

E' innegavel que a cartomancia tem progredido extraordinariamente na nossa capital.

Dentre as pythonizas que fizeram prophecias para 1915, destacou-se, pela precisão de suas predicções, a conhecida cartomante brasileira mme. Olympia. Assim, no intuito de pôr os nossos leitores ao corrente do que nos reserva o 1916, fomos hontem ouvir mme. Olympia, em seu consultorio, á rua da Carioca.

A sala de espera estava repleta de consulentes que esperavam a vez da consulta.

Fizemo-nos annunciar, e alguns minutos mais estavamos no gabinete da pythoniza. Allegando a nossa qualidade de jornalista está comprehendido o fim da nossa visita. Mme. Olympia promptamente accedeu ao nosso pedido e pôz-se á nossa disposição.

O proximo anno, diz-nos mme. Olympia, será bem melhor que o que hoje finda. O actual presidente, homem fiel, honesto e de um caracter a toda a prova, é, no entanto, timido e de pouca energia; não fosse isso, poderiamos estar um pouco melhor. A nossa situação melhorará muito, mão grado a guerra. Um navio naufragará em aguas brasileiras, fazendo victimas. O paiz sentirá a perda de um grande brasileiro. Na politica haverá algumas bernardas. Dois ministros deixarão as pastas que occupam actualmente. Um homem de certa posição social se verá envolvido num desfalque. Haverá muitos incendios e terriveis e impressionantes crimes. A vida tornar-se-á menos difficil que a actual. Haverá mais um pouco de moralidade na administração publica.

Na politica paulista teremos algumas contrariedades. A propaganda monarchica não será muito intensa. Jámais teremos este regimen no Brasil. O norte continuará, por muitos annos, periodicamente, a ser flagellado pela secca. Não teremos a paz na Europa. A guerra prolongar-se-á ainda por 1917. A' attitude dubia da Italia e á *fleugma* dos inglezes, deverão os alliados alguns dos seus insuccessos. E assim será o proximo anno, conclue mme. Olympia, um pouco melhor que o actual.

Estava finda a nossa missão. Agradecemos, e quando nos despediamos, mme. accrescentou, entregando-nos um berloque: esta é a mascote para 1916: um gallinho branco, garnizé.

O 20º Congresso Internacional Pan-Americano

Washington, 31 — (A. H.) — A reunião do 20º Congresso Internacional Pan-Americano effectuar-se-á no Rio de Janeiro.

A CRUZ BRANCA

O festival do dia 3 no Odeon

A commissão de academicos composta dos srs. Antonio de Proença, Armando Monteiro de Barros, Francisco Jannuzzi Filho, Arthur Pinto, Braz Padrenosso, Eduardo Attilio, Sedopiro Pinheiro e Modesto Donatini da Cruz, organizadora de um festival em favor da Cruz Branca levaI-o-á a effeito na proxima segunda-feira, 3 de janeiro, no cinema Odeon, com excellente programma, organizado para esse dia pelo criterioso gerente da Companhia Cinematographica, e com musica escolhida do grande repertorio do joven e intelligente maestro Luiz Perrone, que não tem poupado esforços para o feliz exito de sua grande orchestra que dirigirá nesse dia.

O cinema Odeon apresentar-se-á lindamente enfeitado pelo pessoal da Prefeitura, por ordem do dr. Rivadavia Corrêa.

No salão de espera, independente da boa orchestra de "Dames françaises", dirigida pelo maestro e professor Robidou, tocarão duas excellentes bandas militares, a do Corpo de Bombeiros, cedida gentilmente pelo seu commandante, coronel Alnada, e a do Corpo de Marinheiros Nacionaes, tambem gentilmente cedida pelo ministro da Marinha, almirante Alexandrino de Alencar.

Na sessão de 8 horas desse dia a commissão pelo seu presidente, sr. Antonio de Proença, offerecerá a mme. Gaby Coelho Netto, presidente da "Cruz Branca Brasileira", uma linda cesta de flores naturaes.

A commissão, penhorada, agradece o honroso offerecimento da orchestra do cinema Ideal para tocar nesse dia: o motivo da recusa é o de achar-se desde já completo o programma.

Hotel Nacional, RUA DO LAVRADIO, 55 — Excellentes accommodações para familias e cavalheiros de tratamento. Cozinha de 1ª ordem. Diarias de 6$ e 7$. Sem diaria, 4$000. Teleph. 4467. Alves & Ribeiro. S

UM DESASTRE na Avenida R. Branco

O caminhão n. 3.219, guiado por Pompeu Fortunato dos Santos, foi de encontro, hontem, no automovel do dr. Julio Furtado, damnificando-o.

O dr. Julio Furtado nada soffreu.

O cocheiro do caminhão foi preso e autoado no 5º districto.

Desapparecimento de uma menor

Desappareceu hontem da residencia do sr. Pedro Nolasco de Souza, á rua Santo Christo n. 116, a menor Atilia, de 8 annos de edade, de côr parda e trajando vestido vermelho.

O sr. Pedro Nolasco, pede por nosso intermedio, a quem souber do seu paradeiro, a fineza de o avisar.

A CASA PARIS é na rua Uruguayana 145. Nã tem filial, 50$, 60$ e 70$
Ternos sob medida de tecidos de pura lã, feitio no rigor da moda

EM MILÃO

Os funeraes do senador De Cristoforis

Roma, 21 — (A. H.) — Os telegrammas agora recebidos de Milão annuncião que se revestiram de grande solennidade os funeraes do senador dr. Malachia De Christoforis, hoje inhumado, naquella cidade.

Acompanharam-n'os o sr. Marcora, presidente da Camara dos Deputados, o "sindacco", da cidade, e commissario civil, grandes representações parlamentares e maçonicas.

A' beira do tumulo, foi o elogio da morte pronunciado pelos seus collegas do Parlamento, srs. Caldara, Cassin, Cappa, Gasparotto, e por outros oradores.

O orçamento municipal

O prefeito sanccionou hontem o orçamento votado pelo Conselho para o exercicio que começa hoje.

"A CIDADE"

Mais um numero d'*A Cidade*, o valente paladino defensor dos interesses do funccionalismo municipal, será distribuido hoje.

Está feito com todo o carinho, muito variado e repleto de boa collaboração literaria.

Um pedido que o dr. Arrojado Lisboa póde attender

Havia um trem que partia de Rezende ás 5 horas da manhã, ia a Jacarehy e voltava, indo pernoitar em Rezende. Esse trem — não se sabe por que motivo — foi supprimido, fazendo grande falta a todos os moradores da referida zona.

Pedem-nos os prejudicados chamemos para o caso a attenção do dr. Arrojado Lisboa, afim de que seja restabelecido o alludido trem.

Aqui fica o pedido, que é muito justo.

ILEGÍVEL MUTILADO MELHOR EXEMPLAR ENCONTRADO

FINANÇAS DO BRASIL

O relator da Receita defende o Senado Federal

O senador Leopoldo de Bulhões, relator da Receita Geral da Republica, pronunciou hontem, da tribuna do Senado, o seguinte discurso:

O sr. Leopoldo de Bulhões: — Sr. presidente, não deixei de ficar bastante impressionado com os jornaes de hoje, lendo a critica acerba feita á obra orçamentaria do Senado. [illegible]

[illegible]

O sr. Indio do Brasil — Ou então fazer os vagões andar á véla.

O sr. Leopoldo de Bulhões — No Ministerio da Agricultura não póde o Senado fazer economias, razão por que elle voltou á Camara com um excesso de despesa de cerca de duzentos contos.

[illegible] apparelhando o Thesouro a apressar essa aperfeiçoar a cobrança, autorizando a creação dos apparelhos proprios na Procuradoria Geral da Republica, mandando extender a nova providencia do executivo fiscal aos Estados, é de presumir que essa divida dê, pelo menos 3.000:000$000 e, no entanto, no orçamento, já não digo o enviado á Camara dos Deputados, mas votado em terceira discussão no Senado, esse titulo foi estimado em 1.000:000$000.

O sr. Victorino Monteiro — V. ex. está pronunciando um discurso [illegible] cioso.

O sr. Leopoldo de Bulhões — O Senado estudou a questão dos bens nacionaes, verificou que os terrenos de marinha nada produziam porque os foros não eram cobrados e a taxa desses foros ainda é a de 1831, de 2 1|2 °|°. O Senado elevou a taxa a 4 e 6 °|°, distinguindo os terrenos de marinha urbanos e rusticos e tomou outras providencias para que esta arrecadação se torne effectiva. Podemos esperar dos terrenos de marinha (foros e laudemius) 200 ou 300 contos.

O Senado ainda elevou os alugueis das casas do Estado de 2 a 5 °|°, no minimo. E foi adeante: autorizou o ministro da Marinha a vender os navios imprestaveis, que poderão produzir 2.000:000$000.

Autorizou ainda o arrendamento das estradas de ferro Oeste de Minas e Rêde Cearense. E' de esperar que esses arrendamentos produzam resultados vantajosos.

Ainda devemos computar o arrendamento da exploração das areias monaziticas que, de 1904 a 1909, produziu mil contos. O governo pode de novo tirar grande lucro desta autorização, bem como da que lhe foi dada para egual providencia com as villas proletarias.

Em conclusão, sr. presidente, como recursos que o Senado forneceu ao governo, se forem elles aproveitados, será coberto o *deficit* no futuro exercicio. A receita corresponderá á despesa.

O sr. Lopes Gonçalves — Deus queira que isso aconteça.

O sr. Victorino Monteiro — Outra disposição do Senado, que vae dar grandes resultados, é a do recolhimento ao Thesouro do producto da venda do material bellico inservivel.

O sr. Leopoldo de Bulhões — Lembra ainda o nobre senador pelo Rio Grande do Sul que a commissão de Finanças propoz que o Ministerio da Guerra fosse autorizado a vendar o material bellico imprestavel. Não sei emquanto importará essa venda.

O sr. Victorino Monteiro — Em muito mais de mil contos.

O sr. Leopoldo de Bulhões — Por conseguinte, a receita votada pelo Senado cobre a despesa autorizada por elle e não se pode dizer que o Senado, tendo algumas condescendencias em pequenas questões, que nenhuma importancia têm sob o ponto de vista financeiro, não tenha exercido sua collaboração na organização dos orçamentos, de modo patriotico, efficaz e benefico. (*Muito bem. Muito bem. O orador é muito felicitado*).

O sr. Indio do Brasil — E' o caso de se mandar affixar esse discurso. Vozes: — (*Apoiados*).

NAVEGAÇÃO DE CABOTAGEM

Escreve-nos o dr. Ricardo Xavier da Silveira a carta que publicamos abaixo:

"O abaixo-assignado, na qualidade de representante nesta capital da Booth & C°. (London) Limited, vem pedir a v.v. s.s. acolhida para as linhas que se seguem, em vosso conceituado jornal, em defesa das accusações que lhe foram assacadas hontem, sob o titulo de "Navegação de Cabotagem".

Principiaremos por narrar o facto em si, para depois fazermos a defesa das inverdades contidas na mencionada communicação, bem como desmascarar as insinuações que nella são veladamente feitas.

O facto em si é de uma simplicidade que irá surprehender a todos quantos leram hontem a communicação feita em vossa folha.

A agencia da Booth & C°. (London) Limited, estabelecida em S. Luiz do Maranhão, tinha duas alvarengas destinadas á agencia da mesma companhia em S. Luiz de Maranhão.

Como nenhum dos vapores nacionaes dos que fazem o serviço de cabotagem entre esses dois portos, possuisse apparelhos com a força necessaria para suspender as mencionadas alvarengas e transportal-as até o seu porto de destino, recorreram Booth & C°. aos vapores da companhia ingleza de navegação Booth Steamship C°.

Antes, porém, de serem as alvarengas embarcadas, Booth & C°. consultaram ao inspector da Alfandega do Maranhão, que consentiu no embarque das duas alvarengas a bordo de um dos vapores da companhia ingleza. Para isso, tomou o inspector as medidas necessarias e que eram aconselhadas para acautelarem o fisco. Tomadas que foram, essas providencias, foi dada pela Alfandega a competente autorização para o embarque das alvarengas.

Ao chegar o vapor á Parnahyba, foram as alvarengas apprehendidas pela Alfandega dessa ultima cidade, sob o estapafurdio pretexto de contrabando.

Sem entrarmos na apreciação da infantilidade do pretexto, pois custa a crer que alvarengas vazias possam ser consideradas contrabando, fazemos notar apenas a precipitação com que agiu a Alfandega de Parnahyba.

Booth & C°. (London) Limited, recorreram então á sua representação nesta capital, pedindo as providencias que o caso exigia. A representação, immediatamente, se dirigiu ao gabinete do ministro da Fazenda, pedindo que fosse tomada alguma providencia, no sentido de salvaguardar os direitos da companhia.

O illustre director do gabinete do ministro da Fazenda, com o criterio que o caracteriza, antes de tomar qualquer providencia, telegraphou á Alfandega do Maranhão, indagando como o caso se havia passado. Somente, depois de se achar de posse da resposta dessa Alfandega e portanto com pleno conhecimento de causa, foi que ordenou a entrega das alvarengas á Booth & C°. (London) Limited, por ter adquirido a certeza de que esta companhia agira com a maxima lealdade e em conformidade de vistas com uma repartição fiscal: a Alfandega do Maranhão.

Em vista da exposição que acabamos de fazer, suppomos que não poderá permanecer o mais leve resquicio de duvida quanto á honestidade e correcção de Booth & C°.

Quanto á parte das insinuações que contém a alludida communicação, principalmente no ponto em que diz que a companhia costuma a ser *generosa para com seus protectores*, temos a dizer que o obscuro signatario destas linhas não dispõe de maior influencia que não seja o absoluto direito das coisas que defende e que por isso desafia a quem quer que seja para que venha em publico e razo, com a responsabilidade do seu nome, apontar um acto seu ou da companhia que represente, que não sejam da mais completa e lidima honestidade e do mais absoluto direito, sem que jámais tenha procurado recompensar generosamente ou não, a este ou aquelle, que por qualquer acto praticado tenha vindo em beneficio dos direitos que defende.

Booth & C°. (London) Limited, não podem porém admittir, que a sua norma de acção sirva de valvula no despeito daquelles que, não tendo onde exercer a sua clinica, vêm levantar calumnias pelas columnas dos jornaes.

Confessando-me grato a v.v. pela publicação das linhas acima, assigno-me, etc."

ROSTO BELLO

Collo esthetico — Braços encantadores com o uso do *Leite-Creme Gaby*. Frasco, 4$000. Na Casa Postal — Ouvidor, 141.

Uma penca de nomeações

Pelo ministro da Marinha foram hontem assignados os seguintes actos, nomeando:

O capitão de mar e guerra João Carlos Mourão dos Santos, commandante da divisão de contra-torpedeiros;

o capitão-tenente Mario Rocha de Azambuja e o 1° tenente Emilio Parga Viveiros de Castro, assistente e ajudante de ordens daquelle commando;

os capitães de fragata Octavio Luiz Teixeira, commandante do hiate *José Bonifacio;* e José Isaias de Noronha, chefe da 1ª secção do Estado-Maior da Armada;

o capitão de corveta Geraldo Candido Martins, immediato do *Tymbira;*

os capitães-tenentes Firmino de Carvalho Santos, ajudante do Museu de Marinha; Americo Vieira de Mello, encarregado da artilheria a bordo do *Minas Geraes;* A. de Azevedo Lima, encarregado dos torpedos a bordo do *Deodoro;* Coriolano Martins, encarregado dos torpedos a bordo do *Floriano;* Alcibiades de Andrade Machado, commandante da Escola de Aprendizes Marinheiros de Santa Catharina; Ayres de Carvalho, encarregado da artilheria a bordo do *São Paulo;* Antonio de Brito de Souza Gayoso, delegado da Capitania do Porto do Rio Grande do Sul, em Porto Alegre.

A partida do paquete "Bahia"

Escreve-nos o chefe do trafego do Lloyd Brasileiro:

"Ficaria muito agradecido a v. s. se me fizesse a gentileza de tornar publico que a saida do paquete *Bahia*, no dia 2 de janeiro proximo, será ás 14 horas, e não ás 12, e que esse navio estará, nesse dia, atracado no caes da Praça Mauá."

Requerimentos despachados pelo prefeito

Pelo prefeito foram hontem despachados os seguintes requerimentos:

Associação Mantenedora da Escola Barão do Rio Douro — Deferido;

Antonio José Ribeiro Junior, deferido;

João Antonio Ranhado—Mantenho o despacho anterior;

D. Thereza Pimentel do Amaral — Idem, idem;

C. Mattos — Concedo 60 dias;

José da Costa Moraes — Proceda-se de accordo;

Antonio Pinto Cleto — Proceda-se, de accordo com o parecer; e

Virgilio Avellar — Indeferido.

NO EXERCITO

Passagem de commando

Por ter sido transferido para o 12° regimento de infanteria, cujo corpo não tem effectivo de praças, deixa na proxima segunda-feira o commando do 55° batalhão de caçadores o coronel Chrispim Ferreira que entregará a funcção deste cargo ao seu collega Paulino Rosas.

Pagamentos na Prefeitura

Pagam-se na Prefeitura, no dia 3 do corrente, as folhas de novembro, das adjuntas de 3ª classe (letras M a Z) e professores de escolas nocturnas e coadjuvantes de ensino; e do mez de dezembro findo, do prefeito, gabinete e Conselho Municipal.

ALFANDEGA

Foram designados para servir nos pontos abaixo durante a semana a entrar, os seguintes funccionarios:

Alfandega:

Correio: Conferencias internas — M. de Castro Lima e Rodolpho Coimbra; conferente de saida, Armando Oliveira.

Arqueação, avarias e sobre agua: Francisconi Pittaluga e Adolpho Lehmann.

Cabotagem, Nestor Cunha.

Conferencias internas: Lobo Botelho, Gama Malcher, Affonso Faria, Monteiro de Barros e Pinto Montenegro.

Cáes do Porto:

Bagagem, Julio Miranda; auxiliares, Castro Araujo, Andrade Costa e F. C. da Cunha Junior.

Despacho sobre agua: Theotonio de Almeida e Domingos S. Thiago; conferencia interna, Augusto de Almeida.

Armazens: 3, Araujo Góes; 4, Curvello de Mendonça; 5, Jovino Barçal; 6 e 7, Leal Vallim; 10, Amaro Camara; 16, Amarilio de Noronha; 17, Carrillo de Hollanda, e 18, Silva Rego.

— Por portarias de hontem, o inspector mandou ter exercicio nas conferencias internas o 1° escripturario Manoel de Castro Lima, designou de accordo com a letra G das instrucções mandadas observar pela portaria numero 475, de 29 do corrente mez o escripturario Nestor Cunha para dar cumprimento a essas instrucções e resolver prorogar o expediente das 1ª e 2ª secções em consideração a affluencia do serviço daquellas secções e pelo tempo que os seus chefes julgarem conveniente.

— Foi encaminhado ao ministro da Fazenda um recurso interposto por Rodrigues Branco da decisão da inspectoria de 16 de janeiro ultimo, impondo-lhe a multa de 50 °|° sobre a importancia dos direitos e taxas pagas pela nota de importação n. 6.024, de agosto do anno passado, por não haver apresentado a respectiva factura consular como se obrigára por termo assignado em 18 do citado mez de agosto.

— A Alfandega esteve aberta até ás 7 horas da noite para restituição das contribuições do pessoal das capatazias á Caixa de Pensões e Auxilios, que conforme noticiamos, foi extincta, por ordem do presidente da Republica.

— A ultima hora, o inspector baixou uma portaria determinando que a thesouraria e a 2ª secção funccionem hoje, do meio-dia em deante, por conveniencia do serviço.

O Peru' pretende contrair um emprestimo

Lima, 31 (A. A.) — O governo enviou ao Senado o projecto de um emprestimo externo, na importancia de quinze milhões de dollares, destinados ao pagamento das dividas em atrazo.

1916

AU LOUVRE

O proprietario deste estabelecimento grato aos seus numerosos e estimados freguezes que o têm distinguido com a preferencia ao seu estabelecimento, vem por este meio agradecer, desejando a todos as melhores festas e um anno cheio de felicidades.

Rio, 1 de Janeiro de 1916.

BOAVENTURA J. DE CARVALHO.

SOCIAES

DATAS INTIMAS

Passa hoje o anniversario natalicio da interessante menina Marietta, estremecida filha do casal Coelho Netto.

Por esse motivo, a anniversariante, que decerto receberá muitas felicitações de suas amiguinhas, dará uma recepção infantil, á tarde, das 4 ás 7, na residencia de seus paes.

Fazem annos hoje o capitão Odilon Fenelon de Paula Arêas e d. Benigna Quintanilha de Paula Arêas.

Passa hoje o anniversario natalicio do sargento da Brigada Policial João Pinheiro Junior.

Completa hoje mais um anniversario natalicio a gentil senhorita Idalina Monteiro Garcia.

Conta hoje mais um anniversario natalicio o joven academico Octavio Francisco Dias, filho do capitão Antonio Francisco Dias, estimado funccionario do Arsenal de Marinha.

Vê passar hoje o seu anniversario natalicio o 2° tenente da Armada Edmundo Jordão Amorim do Valle.

Festeja hoje o seu anniversario natalicio a gentil senhorita Maria Soares (Mariasinha) filhinha do estimado negociante desta praça Antonio Augusto Soares.

Vê passar hoje o seu anniversario natalicio o sr. Domingos Barbosa.

Passa hoje a data natalicia do sr. Antonio de Mello Carneiro, auxiliar da casa Barbosa Albuquerque, desta praça.

O sr. Mello Carneiro, estimado como é no nosso meio commercial, terá occasião de receber os cumprimentos de seus numerosos amigos.

Faz annos hoje a galante menina Maria de Lourdes, filha do dr. Alvaro Rodrigues, secretario do prefeito municipal.

Faz annos hoje o distincto clinico dr. Lopes Machado, ex-presidente do Estado da Parahyba do Norte.

Festeja hoje o seu anniversario natalicio a galante senhorita Albertina Alcantara, filha do tenente Alcantara, do Corpo de Bombeiros; o que offerece opportunidade para receber muitas saudações das suas amigas e das familias que constituem o circulo das suas relações.

Faz annos hoje o galante Manoelsinho, filho do sr. Manoel Affonso, negociante na estação da Piedade.

Passa hoje o anniversario natalicio do sr. João Machado Gomes, que receberá muitas saudações dos seus amigos.

Faz annos hoje d. Celina Vieira da Silva Figueiredo, filha do conceituado jurisconsulto dr. Vieira da Silva e esposa do dr. Mario Newton de Figueiredo, funccionario do Tribunal de Contas. A anniversariante, que é muito estimada pelas suas qualidades pessoaes, receberá muitas homenagens das suas amigas.

O sr. Carlos Porfirio de Andrade Ramos, antigo funccionario da E. F. C. do Brasil e pagador chefe dessa repartição, assiste hoje á passagem de mais um anniversario natalicio.

Reunindo todas as sympathias dos seus superiores e subalternos, o distincto funccionario tem ensejo annualmente de receber destes as melhores demonstrações de apreço. Este anno, os seus auxiliares offerecem-lhe um rico presente, presente este que sem representar uma vulgar demonstração de sympathias, traduz com justiça o alto grão de estima a que pelo seu caracter soube se collocar no meio de seus pares.

Baptista Coelho, o apreciado *João Phoca*, conta mais um anno de existencia na data de hoje. Restabelecido de longa enfermidade, receberá hoje duplos parabens e breve teremos o dito de vel-o de novo na agitada vida intensa a que sabe sempre emprestar a sua verve e a sua alacridade.

Entre flores e alegrias de seus dilectos paes e de suas amiguinhas, passa hoje o anniversario natalicio da galante e meiga Vera Isia de Oliveira Vaz, filhinha da mme. Edina de Oliveira Vaz, e do nosso collega de imprensa Franco Vaz, director da Escola 15 de Novembro.

Passa hoje o anniversario natalicio do estudioso Oswaldo, filho do sr. João Antonio Ribeiro, funccionario da Repartição dos Telegraphos.

Recebeu hontem muitas felicitações, pela passagem de seu natalicio o sr. Ernesto Pereira de Macedo, dedicado auxiliar da Casa Pratt. Estimadissimo por seus collegas, á noite, na residencia de seu progenitor offereceu o anniversariante uma festa, que encantou aos que della participaram pela gentileza de sua exma familia e pela belleza do programma executado.

CASAMENTOS

Com a graciosa mlle. Aracy Bastos, dilecta filha do sr. João Bastos, funccionario do Banco do Brasil, contratou casamento o joven e intelligente industrial da nossa praça, sr. Joaquim Escobeiro Fernandes.

Realizou-se ante-hontem, 30, o casamento da distincta professora normalista senhorita Stella Corrêa, filha da viuva Raymundo Corrêa, com o tenente Rodolpho Paixão Filho.

Foram paranymphos, do noivo, no acto civil, que se realizou na residencia da noiva, o coronel dr. Felix Fleury e senhora, e da noiva, o dr. Pedro Tavares e mme. Frederico C. Müller. No religioso, que foi celebrado na matriz do Engenho Velho, testemunharam, por parte da noiva, o dr. Mario de Alencar e senhora e dr. Didimo da Veiga, e do noivo, seus paes, marechal Rodolpho Gustavo da Paixão e d. Josephina Dias da Paixão. Após o acto religioso, monsenhor Ricardino Sève, vigario da matriz, proferiu bella oração allusiva ao acto, referindo e recordando poesias do pae da noiva, o saudoso dr. Raymundo Corrêa, seu amigo e coestadano que era.

Ambos os actos foram assistidos por innumeros amigos da familia, entre os quaes notámos: dr. Pedro Lessa, ministro do Supremo Tribunal Federal; dr. Didimo da Veiga, dr. Pedro Tavares, marechal Rodolpho Paixão, dr. Alfredo Paulo, dr. Israel A. da Costa, coronel dr. Felix Fleury, tenente dr. Pedro Cavalcanti, tenente Francisco de Paula Linhares, capitão-tenente Eugenio da Rosa Ribeiro e senhora, coronel Julio Rangel e familia, Adolpho C. de Mendonça, condessa de Affonso Celso, senhoritas Maria Eugenia Affonso Celso, Zelinda Silva, Dóra, Diva e Elza Müller, Carmen e Sinhá Paixão, d. Mathilde Veiga, d. Cordelia Murat, d. Alice Müller, etc.

Na *corbeille* da noiva vimos innumeras, bellas e artisticas joias custosas, lindos trabalhos de seda e renda, muitas *corbeils* de flores naturaes, e difficil seria fazer uma relação completa de todos os ricos brindes recebidos pelos noivos.

Realiza-se hoje o enlace matrimonial da senhorita Elvira Ferreira com o sr. Cesar Zacconi, empregado da "Casa Edison".

O acto civil terá logar ao meio-dia, na 9ª pretoria, e o religioso, ás 5 horas, na matriz de Nossa Senhora da Sallette, em Catumby.

Contratou casamento com o dr. Itabayba Pessoa a senhorita Honorina Silva, filha do sr. Carlos Pessoa da Silva, antigo funccionario da Estrada de Ferro Central.

NASCIMENTOS

O sr. Francisco Luiz da Silva Carneiro, socio da importante firma J. Rainho & C., e sua esposa d. Zulmira Carneiro, têm ha dias o seu lar repleto de alegria e de felicidade, pelo nascimento de uma galante menina, que na pia baptismal receberá o nome de Celeste.

BAPTISADOS

Será hoje levado á pia baptismal da egreja de S. Joaquim o gracioso Herciberto, filho do sr. Alberto Augusto da Silveira, do commercio desta praça, e de d. Hercilia Alves da Silveira, sendo seus padrinhos o capitão Augusto Ferreira Martins e d. Alzira Martins.

Baptisa-se hoje, ás 12 horas, na Cathedral, o innocente Jayme, filho do capitão Onofre de Oliveira e de d. Nayr de Oliveira. Serão padrinhos o seus tios capitão-tenente engenheiro machinista Jayme Tupy da Silva e sua esposa d. Etelvina Madeira Tupy da Silva.

O acto será celebrado por monsenhor Moura Guimarães, secretario particular de sua eminencia o cardeal Arcoverde.

A' noite, na residencia dos seus tios e compadres, haverá uma reunião intima.

BODAS DE PRATA

Completam hoje 25 annos de casados o sr. Horacio Hollanda e d. Joanna Fernandes de Hollanda. Commemorando esta data, as pessoas de suas relações preparam-lhes significativa manifestação.

RECEPÇÕES

Commemorando o seu anniversario natalicio o illustre clinico dr. Barbosa Romeu offerece hoje aos seus numerosos amigos e admiradores um almoço, seguido de recepção e um esplendido concerto, para o qual foram convidadas figuras do mais alto destaque em nosso meio musical, e varios artistas da companhia lyrica que recentemente trabalhou no S. Pedro, entre outros o apreciado barytono De Franceschi, o applaudido tenor Tabanelli, e as festejadas sopranos Celina Badessi e Frid.

Para a linda festa que hoje se vae realizar na encantadora vivenda do dr. Barbosa Romeu, á rua Conde de Bomfim, recebemos um amavel convite de seu filho, o distincto medico naval e nosso collega de imprensa, dr. Adhemar Barbosa Romeu.

REUNIÕES

FESTA DA FRATERNIDADE.—A Liga Theosophica Perseverança, em sua séde, á rua Real Grandeza n. 142, realizará hoje, ás 8 horas da noite, uma sessão solenne sob a presidencia do major dr. Raymundo Pinto Seidl.

Occupará a tribuna o coronel dr. José Joaquim Firmino, que dissertará sobre o thema: "A lei da Fraternidade á luz da Theosophia".

E entrada é publica.

VIAJANTES

No Hotel Globo hospedaram-se hontem: dr. Waldemar de Castelli, Castriciano Cardoso, Heitor Polombini, coronel Pantaleão de Almeida, Antonio Fernandes Coutinho, dr. Carlos Ribeiro da Rocha, professor Virgilio Antunes e senhora, João de Castro, Antonio José Gomes, Antonio Alves Agrordo, João Rodrigues, Adelino Machado e familia, dr. Braulio Conrado, Alberto de Medeiros, João Bittencourt, Leonel Vieira de Souza, Francisco Irali e senhora, Eduardo Campos, João Augusto de Carvalho.

Procedente de Porto Alegre e escalas, chegou hontem ao porto desta capital o paquete nacional "Itagiba", que trouxe na 1ª classe, os seguintes pessoas: Luiz Cunha, Paulo Bise, Eduardo Saboia e senhora, José Antunes de Almeida e senhora, Margarida Fonseca, Luiza Mar[...] Porto, Guilherme Ribeiro de Carvalho, [...] J. Gomes, Maria Alvarenga e quatro [...] menores e A. Faverete. Na 2ª classe [vie]ram 17 pessoas.

Suspendeu ferros hontem, para Nova York e escalas, o paquete [...] "Minas Geraes", conduzindo na 1ª [classe] os passageiros seguintes: Conego Alvaro Cesar, dr. Albuquerque Mello e familia, dr. M. Miranda [...] familia, coronel José Porphirio, [...] randa e familia, dr. J. A. [...] senhora, Mario Ribeiro Soares, [...] Amorim Britto, Germano [...], Bezerra, E. G. Azevedo, [...] sia Silva, dr. F. H. [...] vei Soares, Mario dos Santos, [...] Pinto Sequeira, Didimo [...] senador Arthur Lemos, [...] Alberto Pereira Moraes, [...] dr. Joaquim Augusto [...] Maria, Maria Cardoso, [...] sé M. Caraciolo, dr. [...] Muller e C. P. Oliveira. [...] 3ª classe 16 passageiros.

MISSAS

No altar-mór da [...] Militares, celebrou-se [...] missa de trigesimo dia [...] mallogrado coronel [...] thur Neptuno de Bolivar.

O acto que foi celebrado [...] Emilio Galdi, teve [...] nino Jayme Firmino [...] sendo a orchestra [...] dro Brito.

Na nave, que se achava [...] corada, annotámos [...]. Viuva Neptuno de Bolivar [...] Neptuno Filho e familia, [...] do, dr. Antonio Bucão Lobo, capitão [...] cisco Caraciolo Ney, Didimo da Silva, [...] to, Djanira Sá Rego e familia, [...] Oliveira e familia, [...] sua familia, Manoel Gonçalves Vieira, [...] dro Alipio Pinheiro de Carvalho, [...] Carlos Campos, dr. Sylvio e Silva, [...] A. J. Pinheiro de Carvalho, Arthur [...] jado Oliveira, por si e sua familia, [...] te Luiz Menezes e familia, capitão [...] Francisco Antonio Antunes, J. [...] de Oliveira e senhora, professora [...] Tavares da Silva, Olympio Carvalho, [...] Monteiro e familia e Affonso Bojado [...] Oliveira.

ENFERMOS

Acha-se quasi restabelecido de sua enfermidade o commendador Sampaio dos S[antos]. Seu medico assistente, dr. Cunha Mello, aconselhou-o a se retirar desta capital.

FALLECIMENTOS

Falleceu a senhorita Olga do Prado [...] ma, filha do sr. Saturnino Lima, almoxarife da ilha das Flores.

O enterro realiza-se hoje, ás 5 1|2 horas da tarde, saindo da rua Hilario Gouvêa n. 24, Copacabana, para o cemiterio de S. João Baptista.

Escola de Corte

MOLDES

Alinhavados e experimentados vestidos meio confeccionados

MME ZAMBELLI

Avenida Rio Branco 137 — 1° and.

Dos srs. Gonçalves, Zenha e C., recebemos uma caixa contendo duas duzias de garrafas de cerveja "Pilsen", e duas duzias de cerveja "Portugueza", duas excellente marcas fabricadas pela "Cervejaria Germania Paulista", e que vão brevemente entrar em nosso mercado.

Gratos pela offerta.

O CONCURSO de robustez realizado pelo Instituto de Protecção á Infancia

Realizou-se hontem, como foi annunciado, ás 9 horas da manhã, o julgamento do 26° Concurso de [...] serie creada pelo Instituto de Protecção e Assistencia á Infancia do Rio de Janeiro.

Achavam-se presentes [...] pessoas gradas e representantes da imprensa os srs. drs. Mello [...] representante do general Agobar [...] Genz, Daniel Rebello, [...] Fon-Fon; drs. Raul Guedes, [...] Raul commandante Alamiro Mendes, Raul Pederneiras, Corynthó da F[...] e muitas senhoras damas da Assistencia á Infancia.

O jury do julgamento do concurso era composto dos drs: Moncorvo Filho, Pedro da Cunha, Sylvio Rego, [...] Pires, Orlando Góes, Ribeiro de [...] Eduardo Meirelles, Jader de A[...], Mario Pereira de Souza, Ma[...] tos e François Robert.

Foi convidado para presidir o dr. Raul Pederneiras.

As creancinhas que concorreram ao concurso foram assim classificadas: 1° logar, Alcides de 8 mezes; 2° logar, Maria da Gloria de 5 mezes e meio; 3° logar, Ney de 2 mezes e meio; 4° logar, Hildo de 1 mez; 5° logar, Labybe [...] mezes e meio; 6° logar, Nelson de [...] zes e meio; 7° logar, Dulce de [...] zes; 8° logar, Paulo de 10 mezes; [9°] logar, Orlando de 1 anno; 10° logar, Roberto de 3 mezes; 11° logar, [...] on de 3 mezes; 12° logar, Sym[...] com 7 mezes; 13° logar, Synesio [...] 7 mezes; 14° Reginaldo com 6 [mezes] e 15° logar, José de Freitas.

Os premios que receberão são os seguintes (todos de uma libra esterlina cada um); "2° tenente Joaquim do Nascimento"; "2° tenente M[...] Noronha", "Ulysses de Lima", [...] tenente Frederico Borges Junior", [...] rdo Cincinato de Araujo"; [...] Ignacio de Paula Antunes"; [...] Constança de Paula Antunes", [...] Antunes", "Almirante Balthazar [...] veira."

Foi tambem inaugurado no Dispensario Moncorvo o serviço de identificação e estatistica das amas de leite, o que muito aperfeiçoar a caderneta do serviço, actualmente o mais perfeito do mundo.

Por essa occasião o dr. Moncorvo Filho fez uma exposição rapida de como tem funccionado o serviço [desde] que elle o fundou em 1901, fazendo outrosim considerações a proposito do extraordinario numero de rejeições por molestias diversas entre as quaes a syphilis, a tuberculose, a lepra, o cancro, etc.

A' uma hora da tarde a respectiva commissão de senhoras das damas da Assistencia á Infancia, procedeu no edificio do Instituto a uma longa distribuição de vestes, calçados, etc.; a mais de duas mil creanças pobres.

Em virtude do máo tempo a Associação das damas da Assistencia á Infancia transferiu a festa das creanças pobres que se deveria realizar hoje no terreno da rua do Areal para o dia 6 de janeiro proximo.

A CRUZ BRANCA

Mais um donativo de mme. Wenceslão Braz

Como era de esperar, a Cruz Branca Brasileira dia a dia conquista adhesões e sympathias recommendaveis, que demonstram o apreço que da nossa sociedade merece a novel philantropica associação, que o director do Pro-Flagellados teve a feliz idéa de fundar, com caracter permanente, no Rio de Janeiro.

Mme. Wenceslão Braz, que por occasião da ultima visita da Cruz Branca á Hospedaria de Immigrantes, foi levar aos nossos patricios flagellados o consolo de sua assistencia e de seus donativos, trouxe de sua visita a impressão dolorosa que lhe causou o commovente espectaculo de uma porção de patricios na mais extrema miseria e a impressão consoladora de que a Cruz Branca é uma instituição disposta a praticar a caridade, a alliviar tantos e tão profundos soffrimentos.

Na ilha das Flores, a esposa do chefe da Nação viu o espectro da dor naquelle [...] de patricios, sufficiente para [...] [illegible]

[illegible]

— Os academicos das escolas superiores desta capital, convencidos de que bem merecem ser amparados os nobre intuitos da referida associação de caridade, promovem, em seu beneficio, um festival, a ser realizado no proximo dia 2, no cinema Odeon.

— A directoria da Cruz Branca recebeu mais os seguintes donativos: de anonymos, dois pacotes de roupas feitas, dirigidos á mme. Frederico Borges; 21 peças de roupas usadas e 20 metros de fazendas, dirigidos a mme. Sinhásinha Macedo, e a importancia de 10$, por intermedio da associada mlle. Maria Esther Alhadas.

OS INVENTOS NACIONAES

O "GAZETHYL" succedaneo da gazolina

Realizou-se ante-hontem, com completo exito, a experiencia definitiva do *Gazethyl*, invento do sr. Theophilo Henriques de Sant'Anna, pela transformação do alcool em um succedaneo da gazolina. Isto se deu na garage do Ministerio da Agricultura, graças ao auxilio prestado ao inventor pelo ministro da Agricultura, fornecendo-lhe o uso de um alambique. Neste alambique, o inventor, em uma mistura de alcool graduado com um hydrocarboreto, fez reagir carboreto de calcio, que, produzindo o gaz acetyleno, este fez a deshydratação do alcool e a adherencia dos elementos misturados. O producto resultante vem ser um succedaneo da gazolina como força motriz, lubrificante e modico preço.

O inventor, em um automovel Mercédes de 45 H. P., fez a experiencia, vindo em seguida saudar esta redacção no proprio vehiculo movido a Gazethyl.

Em meiados de janeiro terá o publico o Gazethyl por preço menor do que a gazolina.

As industrias nacionaes

Do sr. Thomaz Silva, representante da firma Souza & Pinto, estabelecida á rua da Carioca n. 43, recebemos uma amostra da excellente "Gomma Concreta", de fabrico nacional, e que substitue perfeitamente o producto estrangeiro similar.

A "Gomma Concreta", vem perfeitamente acondicionada e está destinada a obter grande exito no nosso mercado.

Instrucção Municipal

Foram transferidos: para a 15ª escola mixta do 1° districto, a professora cathedratica d. Beatriz de Queiroz Duarte Ribeiro; e para a regencia interina da 6ª escola feminina do 9° districto, a adjunta de 1ª classe d. Alice Augusta de Figueiredo.

— Foi convertida em mixta com a classificação de 10ª mixta a 1ª escola feminina do 1° districto.

Leilão na Alfandega

Segunda-feira, haverá leilão, ao meio dia, no armazem 10 do cáes do porto, de mercadorias, caidas em commisso.

O director da Central congratula-se com o pessoal

O dr. Arrojado Lisbôa, director da Central, expediu hontem, á tarde, uma circular de congratulações ao pessoal da mesma estrada pelos esforços e interesse tomados para a reorganização dos serviços da Central, esperando que no anno que começa fiquem completamente regularizados todos os ramos de trabalho.

Anneis de grão

Grande e variado sortimento, a preços modicos, na Joalheria Moses & C. Praça Tiradentes n. 6, antigo 34.

Os negociantes do Mercado Municipal

Realizar-se-á segunda-feira, proxima, 3 do corrente, á 1 hora da tarde, no Gremio Republicano Portuguez, á rua do Rosario, esquina da praça Gonçalves Dias, uma reunião dos negociantes do Mercado Municipal, para a solução de assumptos urgentes e inadiaveis de interesse da classe.

Pede-se o comparecimento de todos.

FOLHETIM do "CORREIO DA MANHÃ"

PAUL FEVAL

O CAPITÃO FANTASMA

TERCEIRA PARTE

135

Talavera da Rainha

— Então não me conhecem? Sou Cesar de Chabaneil.

Soltou-se um grito de alegria no interior da casa e Martinho Diogo levou a mão ao coração, emquanto Comin lhe ordenava em voz baixa:

— Attenção!

A porta abriu-se e Joaquina appareceu com luz.

A' vista, porém do coronel, tornou a fechal-a com vehemencia, mas Martinho atirara para dentro uma das pontas da manta e impediu assim que a lingueta entrasse na fechadura.

Comin entrou e repelliu Joaquina, que, pela força e supplica, diligenciava retel-o. Mas como a Cabanil se lhe segurava á farda, arrastou-a até ao limiar da porta da sala, onde D. Mencia e Lilias estavam reunidas, aterradas já com o ruido que ouviam tão proximo.

Joaquina no paroxismo da angustia gritou primeiro:

— E' o assassino de Angelo! é o assassino de Branca! é o assassino! é o assassino!

E depois, num transporte de loucura accrescentou dependurando-se ao pescoço de Comin:

— Meu pae, vós que sois meu pae, tende piedade della.

— Sim, sou teu pae e trabalho por ti.

Conseguiu desenlaçar-se da filha e, approximando-se da porta da sala disse engatilhando uma pistola:

— Lilias, noutro tempo conhecida pela Donzella, por Joaninha a Leoneza, e por D. Joaquina de Cabanil, estás sentenciada á morte como cumplice do correio-mór. O soldado tem direito e obrigação de matar o condemnado pela lei militar em qualquer parte que o encontre, mas como tu és filha de Braz de Cabanil, meu pae, concedo-te um minuto para encommendares a tua alma a Deus.

— Deus conhece-a bem, respondeu com firmeza a ameaçada. Estou preparada para morrer desde que te descobri as intenções, laird de Comin.

D. Mencia soltou um gemido profundo e diligenciou em vão levantar-se da poltrona, onde a doença a prostrava. Estendeu os braços supplicantes e balbuciou preces sem sentido, mas que seriam sufficientes para commover as feras.

Comin conservava-se impassivel. Quando a Cabanil o viu levantar o braço para disparar a pistola, precipitou-se para a sala, abraçou-se a Lilias e gritou:

— Eu é que sou Joaquina, eu é que quero morrer. Podeis atirar... Oh! minha querida mãe! bem vê que me não junto a ellas! Morro por sua filha; mas ame-me quando eu já não existir!

— Afaste-se, senhora, ordenou Comin com o rosto inalteravel.

Joaquina apertou Lilias mais estreitamente ao coração e a Donzella murmurou cobrindo-lhe a fronte de beijos:

— Deixa-me, deixa-me.

D. Mencia no auge da afflicção, continuava:

— Sim, sim, Joaquina, tu és minha filha e eu hei de amar-te... amo-te já... Morre, morre por ella!

Comin levantou os olhos e repetiu com voz tão ameaçadora que a marqueza caiu assombrada:

— Afaste-se, porque o véo cobre-me os olhos... Já não vejo, já não vejo senão o meu destino... Afaste-se.

Effectivamente só a morte podia separar Lilias dos braços de Joaquina, que desenvolvera neste momento a força dum gigante.

Comin apontou a pistola. Mencia cobriu o rosto com as mãos, e Lilias exclamou:

— Senhor Deus recebei a minha alma.

A bala partiu, mas foi bater na parede, a seis pés acima das duas encantadoras cabeças. A mesma mão que levantara pelo lado de traz o braço de Comin, agarrou-o pelos cabellos, puxou-o violentamente para traz e fechou a porta que communicava o gabinete com a sala.

O laird ergueu-se rugindo de raiva, mas sentiu prenderem-lhe os braços e tirarem-lhe a pistola carregada, que ainda tinha, e a claymore.

— Deixem-lhe o direk ordenou um personagem que estava na sua frente.

Olhou e deparou com Martinho Diogo. Mas em logar da cabelleira eriçada do catraeiro da taberna da Junta viu anneis flexiveis d'azeviche coroando um rosto altivo e novo.

— Cesar de Chabaneil! trovejou o laird escumando de raiva.

— Admiras-te?! Pois não me annunciaste ainda ha pouco ás senhoras?

[illegible]

ILEGÍVEL | MUTILADO   MELHOR EXEMPLAR ENCONTRADO

Os sports

TURF

JOCKEY-CLUB PAULISTANO

Ficou organizado da seguinte fórma o programma da corrida de amanhã no prado da Mooca:

Premio "Excelsior" — 500$000 — 1.600 metros — Biscaia, 54 kilos; Bohemio, 55; Iberê, 49; Gazeta, 52 e Florete, 49.

Premio "Combinação" — 700$000 — 1.500 metros — Balila, 50 kilos; Ben, 52; Azaléa, 52 e Lady, 49.

Premio "Consolação" — 600$000 — 1.500 metros — Impio, 53 kilos; Lady-Olivia, 53; Dagor, 50 e Bukless, 50.

Premio "Jockey-Club" — 1:000$000 — 1.700 metros — Six Pence, 53 kilos; Margot, 50; Palaban, 53 e Offaly, 53.

Premio "Mixto" — 700$, e —1.600 metros — Golden Star, 52 kilos; Tentador, 52; Rubi, 50 e Manuel, 54.

Premio "Hippodromo Paulistano" — 1:000$000 — 1.500 metros — Pathé, 52 kilos; St. Ulpian, 52; Macauba, 52; You-You, 51 e Cangussú, 50.

Premio "Supplementar" — 700$000 — 1.600 metros — Miss Florence, 53 kilos; Zigomar, 51; Bority, 49 e Recuerdo, 49.

São os seguintes os nossos palpites:

Florete — Bohemio.
Ben — Azaléa.
Bakless — Dagor.
Offaly — Palaban.
Tentador — Rubi.
Pathé — Cangussú.
M. Florence — Bority.

DIVERSAS

Devido ao temporal que desabou no alvorecer de hontem, os cotejos, pela manhã, em ambos os prados, não tiveram importancia. Poucos foram os parelheiros que deixaram o "box". Entre estes está Corneoli, cujo galope dado na pista de S. Francisco Xavier, apezar das condições da raia, nada deixou a desejar.

Tambem estiveram no Jockey Zelle e Boulanger, que trabalharam juntos. A egua, com toda a sua maluquice, ganhou do remendado cavallo, que parece estar affectado do mesmo mal que a filha de Uncle Mac.

Ao ser feita a curva da recta de chegada, tal como aconteceu domingo, o filho de Sir Edgar desgarrou, parando quasi. E foi assim que Zelle o derrotou com extrema facilidade.

Está explicada agora a causa da derrota de Boulanger domingo ultimo, derrota que muita gente attribuiu a uma conducta menos lisa de D. Ferreira, que não teria disputado a carreira.

Hontem, em cotejo, Boulanger foi montado pelo jockey Ricardo Cruz; amanhã piletará o representante da blusa azul e ouro o jockey Alexandre Fernandez, em quem se deposita absoluta confiança.

Aguardemos a figura, amanhã, do pensionista do sr. Emilio Alexandre.

— A' tarde trabalharam na pista de Itamaraty:

Goytacaz, montado por Domingos Ferreira. O filho de Le Roi Soleil percorreu 2.000 metros em 135";

Mistella, dirigida por Joaquim Coutinho. O galope fornecido pela meia irmã de Condor foi bom;

Majestic, D. Ferreira, trabalhou ao lado de Mistella, e, segundo dizem, chegou mal;

Hebréa cotejou em condições muito lisonjeiras;

Principe demonstrou estar em completa forma. O filho de Saint-Angelo é, a nosso ver, o mais provavel vencedor da prova em que está inscripto.

LAWN-TENNIS

REALIZA-SE NO FLUMINENSE FOOTBALL CLUB O ENCONTRO FINAL DOS TORNEIOS E A ENTREGA DE PREMIOS AOS VENCEDORES

E' finalmente na tarde de hoje que se realizará o match final do campeonato do Fluminense Football Club e a entrega de premios aos vencedores de todas as classes dos torneios de lawn-tennis que acabam de ser disputados no importante club.

O campeonato é jogado na classe de men's singles, servindo-lhe de premio a valiosa "Taça Fluminense", trophéo instituido no anno de 1911.

A primeira taça disputada foi vencida em tres annos consecutivos — 1912, 1913 e 1914 — pelo campeão José Bello, o qual com essas continuas victorias fez jús á sua detenção final, estando actualmente em sua posse.

A segunda taça foi entregue ao concurso este anno, sendo hoje a primeira vez em que vae ser disputada.

Os concorrentes serão o campeão José Bello e Alberto Lage, jogador este cujos progressos no fidalgo sport do tennis collocam-n'o em posição de proporcionar uma emocionante e equilibrada luta com o seu valoroso e respeitavel antagonista.

O encontro dar-se-á na quadra n. 1, entre 3 e 4 horas da tarde.

Depois que ambos receberem a 1ª e 2ª collocação se fará a entrega dos premios.

Para este acto, a directoria do Fluminense solicita a presença de todos os contemplados.

A não ser na classe de men's singles (scratch), que, como se vê, ainda não estão assentados os dois primeiros logares, podemos dar a seguir os vencedores dos torneios e os premios que lhes corresponderam.

Sabemos que estes são de grande valor, tendo o club despendido uma alta somma para a sua acquisição, o que, aliás, não foi mais do que uma compensação ao enorme successo [illegible] da secção de tennis [illegible] anno.

Eis os premios:

Men's singles (scratch)

(Ainda não [illegible] decidados o 1º e 2º logares)

Premios:

1º logar — Além da detenção da "Taça Fluminense" [illegible] cigarreira de prata para casaca.

2º logar — Uma carteira de bolso, de couro da Russia.

Mixed doubles (handicap)

1º logar — Mlle. Risoleta Cardoso e Luiz Bartholomeu.

2º logar — Mlle. Beatriz Cardoso e Alberto Lage.

Premios:

1º logar — A' vencedora, uma delicada taça de [illegible] com guarnição de esmalte sobre pedestal de madeira de lei; ao vencedor, uma bengala ingleza de junco verdadeiro, com guarnição de prata.

2º logar — A' vencedora, uma caixinha para pó de arroz, de prata cinzelada; ao vencedor, uma carteira de couro com guarnições de prata dourada.

Men's singles (handicap) — "Taça Alvaro Chaves"

1º logar — Alberto Lage.

2º logar — José Coimbra.

Premios:

1º logar — Além da detenção da "Taça Chaves", uma cigarreira de prata para casaca.

2º logar — Uma carteira de bolso, de couro da Russia.

Men's doubles (scratch)

1º logar — José Bello e C. Cruickshank.

2º logar — José Coimbra e Alberto Lage.

Premios:

1º logar — A cada vencedor, uma raquete "Medal" — H. L. C.

2º logar — A cada vencedor, uma pulseira-relogio com correia de couro.

Men's doubles (handicap)

1º logar — José Bello e José Coimbra.

2º logar — Francisco Leap e Guilherme Preeble.

Premios:

1º logar — A cada vencedor, um relogio de cabeceira (pendula de Paris), de bronze dourado.

2º logar — A cada vencedor, um alfinete para gravata, de ouro, com as cores do club, esmaltado.

Ladie's singles (handicap)

1º logar — Mlle. Sylvia N. de Souza.

2º logar — Mlle. Risoleta Cardoso.

Premios:

1º logar — Um passe-partout com guarnição de bronze.

2º logar — Um passe-partout de prata e esmalte.

Como homenagem ás gentis concorrentes desse torneio, o Fluminense resolveu em boa hora offerecer uma delicada lembrança a cada uma das que não obtiveram collocação.

São as mlles. Jessy Marx, Hood, Beatriz Osorio, Hilda Cardoso e Feliciana do Olivo.

Essas lembranças constam de dois artisticos alfinetes de marfim com incrustações de prata dourada, duas fivellas de prata e esmalte proprias para cinto de tennis, e uma caixinha de pós de arroz, em prata, trabalhada a alto relevo.

Vae ser uma linda tarde do sport a que o Fluminense prepara para hoje aos seus socios.

WATER-POLO

JOGUE AMANHÃ O CAMPEONATO

Na enseada de Botafogo serão disputados amanhã dois encontros do campeonato de "water-polo".

São os seguintes:

GUANABARA CONTRA S. CHRISTOVÃO

Ás [illegible] horas da tarde jogarão os segundos teams.

Juiz — H. E. Pullen, do C. R. Flamengo.

Teams

GUANABARA	S. CHRISTOVÃO
Rubem	Franklin
Carlito	Arlindo
Decio	João
Friese	Abrahão
Lewerett	Motta
Leite	Jorio
Armando	Aloides

Os teams estão em excellentes condições, sendo este match ser o principal do primeiro turno.

E' muito provavel que o seu desfecho venha a influir no final do campeonato.

ICARAHY CONTRA NATAÇÃO

Os segundos teams jogam ás 4 horas. Juiz — J. Côrte Real, do Vasco da Gama.

Teams

ICARAHY	NATAÇÃO
Mafra	Virgilio
H. Aspinall	Alcindo
Wagner	Ramos
Lellis	Vieira
Athayde	Pedro
Oneto	Zagari
Maurino	Latour

Sobre essa prova não é licito dizer com seriedade, porquanto a representação do Icarahy tem jogadores novos, em torno dos quaes qualquer juizo prévio é temerario.

TIRO

UNIÃO DOS FRANCOS ATIRADORES

O torneio de tiro reduzido desta sociedade, em homenagem aos atiradores coronel Jacques Aceline, capitão Fernando Vigarano e dr. Thiers Perissé, será effectuado no proximo domingo, á 1 hora, no stand á rua Pereira Nunes n. 46. Aos vencedores serão offerecidos objectos de arte e medalhas de ouro, prata e bronze.

Não ha hoje em dia nenhuma dama de refinado gosto que considere completa a sua toilette, a menos de ter no seu toucador um frasco do Tricofero de Barry, e não deixar passar um só dia, sem ordenar a sua criada que use esta agradavel loção ao pentear-lhe o seu cabello. Ella sorrie no espelho tão prompto como aspira a delicada fragancia, e repara a brilhantez que adquir o cabello ao ser-lhe applicado.

Com o uso do Tricofero de Barry o cabello não sómente cresce mais comprido e abundante, senão que chega a tér o lustre da seda. Faz mais de um seculo que o vêm usando em todas as partes do mundo as damas de mais alta sociedade.

43

CYCLISMO

CYCLE-CLUB

As inscripções para a grande corrida a ser effectuada no dia 23 do corrente, no Velodromo á rua Haddock Lobo n. 195, serão encerradas impreterivelmente no dia 4 do referido mez.

FOOTBALL

A PARTIDA DO AMERICA F. C. PARA S. PAULO

E' no dia 6 do corrente que o America partirá para S. Paulo, em excursão sportiva.

Por um equivoco, noticiámos essa partida para hontem.

S. THIAGO VERSUS MODESTO

Realiza-se amanhã, no campo do segundo, em Quintino Bocayuva, um match amistoso entre os 3º, 2º e 1ºs. teams dos clubs acima.

Os teams do Modesto são os seguintes:

1º team: Machado; Reginaldo e Caréca; Jolfre, Miranda e Castilhos; Miúdo, Araucas, Paulista, Julinho e Waldemar.

2º team: José; Arlindo e Barroso; Nelson, Affonso e Henrique; Raul, Zezé, Vianna, Pouphilio e Julião.

3º team: Juquinha; Benedicto e Rubens; Pacheco, Sobrinho e Miranda 1; Cambota, Pedro, Miranda 3º, Chimbo e Ataulpho.

HUMAYTA' FOOTBALL CLUB

Na séde social provisoria deste club, á rua Visconde Caravellas n. 2 (casa 4), segunda-feira, 3 do corrente terá logar uma assembléa geral ordinaria, para a eleição da nova directoria que deverá reger os destinos da valorosa sociedade acima, durante o anno de 1916.

O presidente em exercicio solicita o comparecimento dos associados, ás 7 horas da noite, no logar referido.

A chapa que se espera ser mais votada é a seguinte:

Presidente, Gualter Avilla Menezes; vice-presidente, Waldemar Lucas; 1º secretario, Sylla Soares; 2º secretario José Nogueira; thesoureiro, Octavio Veiga; capitão, Walter Kael; vice-capitão, Antonio Tiburcio.

CENTRO BRASILEIRO VERSUS MUNICIPAL

Realiza-se amanhã um match amistoso, entre as equipes acima, no campo da primeira, sito na estação de S. Christovão, em frente ao quartel do 3º grupo de obuzeiros, ao lado da Escola de Equitação, envergando o Centro o seu uniforme e o pavilhão.

O kick-off será dado, no 3º team, ás 12 1|2; no 2º, ás 2 1|2, e no 1º ás 4 horas da tarde.

As equipes do Centro Brasileiro estão assim constituidas:

1º team: Rangel; Machado e Grupillo (cap.); Bitranhão, J. Alegria e Tavares; Euzebio, Costa, Jayme, Oreste e Rezende 1º.

2º team: Carlos; Orlando (cap.) e Lindolpho; Rocha, Ferro e Genezio; Nunes, Molta, Borges, Barata e Americo.

3º team: Tellet; Menezes (cap.) e Piedoba; Garcia, Oscar e Rangel II; Armando, Affonso, Carlinhos, Martins e Rodrigues.

Recebemos e agradecemos o seguinte officio:

"O Sport Club Americano cumprimenta v. ex., desejando muitas felicidades no decorrer do novo anno, e faz votos que a sua secção sportiva continue sempre com a mesma independencia, em prol do desenvolvimento do grande sport. — Marcilio Pinto. Rua Gonçalves Dias 41. Rio de Janeiro, 27 — 12 — 915."

VILLA ISABEL FOOTBALL CLUB

Reune-se amanhã, domingo, ás 8 1|2 horas da noite, em assembléa geral ordinaria, os associados quites deste club, para ouvirem a leitura do relatorio da directoria, prestação de contas e eleição dos novos directores para o anno de 1916.

A reunião é na séde social, no Boulevard Vinte e Oito de Setembro n. 277.

DEL-CASTILHO CONTRA BANGUENSE

Effectua-se amanhã, no ground do primeiro, um match amistoso entre os 1ºs, 2ºs, e 3ºs. teams dos clubs acima.

Os teams do Del-Castillo, salvo as modificações da ultima hora, estão assim organizados:

1º team: Ruy; Octavio e José; Gastão, Menezes e Prudente; Gamaliel, Barradas, Vianna, Orlando e Astrogildo.

2º team: Ernesto; Gilberto e Domingos; Nicola, Norberto e Alberto; Sebastião, Zenobio, Armandino, Paulista e Carlos.

3º team: Manoel; Judas e Martins; Vieira, Edmundo e Jones; Filhote, J. Costa, José, Bernardo e Targino.

Os capitães pedem o comparecimento de todos os jogadores, ao meio-dia, em campo.

PEDESTRIANISMO

CORRIDA A PÉ

Será disputado no proximo dia 9 de janeiro, no festival que se vae realizar na praça da Republica, um grande percurso de corrida a pé no percurso de 6.000 metros.

Ao vencedor será offerecida uma artistica medalha.

As inscripções são gratuitas, podendo os concorrentes inscreverem-se das 10 da manhã ás 10 da noite, na secretaria do Centro, á rua Barão do Rio Branco 14, até o dia 6 de janeiro.

UNIÃO DOS FRANCOS ATIRADORES

A directoria desta sociedade pede por nosso intermedio a seguinte communicação:

"O torneio de tiro, em homenagem aos campeões de tiro, srs. coronel Jacques Aceline, capitão Fernando Vigarano e dr. Thiers Perissé, vencedores da prova "Franco Atiradores", levada a effeito por occasião do ultimo campeonato disputado no "stand" do 1º batalhão da Guarda Nacional, será effectuado no proximo domingo, 9 do corrente, ás 2 horas da tarde, no "stand", á rua Pereira Nunes n. 46, Aldeia Campista."

PELOTA

FRONTÃO NICTHEROY

Resultado da secção de pelota realizada ante-hontem:

Quiniela	Vencedores	Dup.	Rateio
1ª	Casimiro-Vergara	25	26$400
2ª	Melchor-Hermenegildo	46	14$100
3ª	Vergara-Melchor	13	13$800
4ª	Hermenegildo-Solozabal	24	36$200
5ª	Samuel-Melchor	45	22$800
6ª	Vergara-Casimiro	14	50$500
7ª	Melchor-Solozabal	56	25$000
8ª	Melchor-Hermenegildo	13	16$300
9ª	Casimiro-Vergara	36	24$400
10ª	Solozabal-Samuel	35	46$500
11ª	Melchor-Casimiro	23	18$600
12ª	Hermenegildo-Vergara	15	28$800

A funcção de hoje começará ao meio-dia, realizando-se ás 2 horas uma quiniela dupla, de accordo com o annuncio publicado na secção theatral.

ESMOLAS

Para os nossos pobres, recebemos da exma. d. Carolina Neumeister, por alma de Margarida Neumeister, a quantia de 20$000.

— Satisfazendo o desejo da estimada senhora Belmira de Almeida, que, commemorando o seu anniversario natalicio, nos enviou hontem 100$000, para distribuir pelos nossos pobres, faremos hoje entrega de 20 esmolas de 5$ cada uma aos portadores dos cartões de ns. 51 a 70.

— Recebemos para os nossos pobres a quantia de 5$000 da senhorita Maria Adelaide S. Peral e 5$000 do menino Arthur Carlos S. Peral.

O DIA RELIGIOSO

1 de janeiro — A Circumcisão do Senhor

Entre pompas e esplendores, celebra hoje a egreja a Circumcisão do Senhor chamada o grande mysterio, o penhor da salvação do mundo.

Hoje começa o anno civil, como o ecclesiastico no 1º domingo do advento. E como eram passados os oito dias depois dos quaes deveria o Menino Deus ser circumcidado, chamaram-lhe Jesus como já tinha sido chamado pelo Anjo, antes mesmo de ser concebido no seio materno. E' esta a laconica narração do evangelista S. Lucas. Ella serve de thema á festa inicial do anno, e a egreja, investindo pouco no facto da circumcisão, cerimonia judaica que a Redempção aboliu, celebra de preferencia o nome de Jesus e as primeiras gotas derramadas do seu sangue precioso.

Jesus quer dizer salvador, conquistador, triumphador. Tinha caido o genero humano em poder do demonio, o forte armado, que o segurava em seus grilhões havia quatro mil annos, e sabe Deus que uso fazia do seu imperio! Baixou do Céo o Filho de Deus, expulsou o usurpador, quebrou seu jugo, livrou o mundo e por isso diz o seu nome o triumphador. Salvador foi em toda a força e extensão da palavra, livra nosso espirito da cadeia do erro, de superstições miseraveis. O facto de hoje é pois commemorado com grande brilhantismo nos vastos e sumptuosos templos do orbe catholico.

Epistola — A Epistola que será rezada hoje é de S. Paulo (cap. II), e nos diz o seguinte:

"Appareceu a graça de Deus Salvador nosso, a todos os homens para nossa instrucção: afim de renunciando á impiedade, e as paixões mundanas, vivamos no presente seculo com resignação, com justiça e piedade, estando convictos na bemaventurança que esperamos e da vinda gloriosa do grande Deus e Senhor nosso que deu a si mesmo por todos, para nos remir de toda a iniquidade, e para nos purificar como um povo que elle quiz formar consagrado especialmente ao seu serviço, e fervoroso nas boas obras. Prega e exhorta estas verdades em Jesus Christo Senhor nosso."

Evangelho — O Evangelho que será recitado hoje é de Luc. (Cap. II), e nos ensina o seguinte:

"Compridos os oito dias para circumcidar o Menino, foi seu nome chamado Jesus, qual pelo Anjo lhe fôra posto, antes de ser no ventre concebido".

MISSAS PAROCHIAES, COMMUNISSAES E CONVENTUAES

Hoje serão celebradas nos seguintes templos:

Matriz de S. Joaquim do Espirito Santo, em S. Christovão, ás 6 1|2, 8 e 9 1|2 horas, sendo esta ultima com explicação do Evangelho.

Egreja de Nossa Senhora do Rosario e S. Benedicto, ás 7, 10 e 11 horas.

Egreja de S. Gonçalo Garcia e São Jorge, ás 10 horas.

Santuario do Sagrado Coração de Maria, do Meyer, ás 6, 7 1|2 e 9 horas.

Egreja de Nossa Senhora da Lapa dos Mercadores, ás 10 horas, pelo capellão padre José Lyra Pessoa.

Egreja do Convento de S. Sebastião do Castello, ás 5 1|2, 7, 8 e 9 horas.

Egreja da Veneravel Ordem Terceira da Immaculada Conceição, ás 10 horas.

Egreja da Veneravel Ordem Terceira de S. Francisco da Penitencia, ás 9 horas.

Egreja do Divino Salvador, da rua Berquó, ás 7, 8 e 8 1|2 horas.

Egreja de Nossa Senhora da Penha, no Outeiro de Irajá, ás 9 horas.

Matriz de Nossa Senhora de Copacabana, ás 6, 8, 9 e 10 horas.

Capella das religiosas do Leme, ás 7 horas.

Capella do Forte (Egrejinha), ás 9 1|2 horas.

Egreja de Nossa Senhora do Parto, ás 7, 9 e 11 horas.

Egreja da Veneravel Ordem Terceira do Bom Jesus do Calvario e Via-Sacra, ás 10 horas, sendo officiante o padre Justiniano Trigo de Negreiros.

Egreja N. S. Mãe dos Homens, ás 11 horas.

Matriz de Santo Antonio dos Pobres, ás 6 1|2 horas, ás 8 horas (parochial) e com pratica ao Evangelho e benção do Santissimo Sacramento, e ás 10 horas, com acompanhamento de orgão e canticos sacros.

Matriz do Senhor Bom Jesus de Paquetá, ás 8 1|2 horas, com acompanhamento de orgam e de canticos sacros.

Capella de S. Roque de Paquetá, ás 9 horas.

Matriz de Nossa Senhora da Luz, ás 6 1|2 horas, ás 8 horas (parochial), e ás 9 horas.

Matriz de Santa Rita, ás 7 1|4 horas, com officio de Prima, cantado pelas Filhas de Maria e Congregação dos Anjos, e communhão geral; ás 8 horas, missa da Irmandade do Divino Espirito Santo da matriz; ás 9 horas, missa parochial com benção do Santissimo Sacramento.

Capella de Nossa Senhora do Bom-successo, em Inhauma ás 9 horas, missa pelo capellão padre dr. Emilio Mary.

Matriz de Nossa Senhora da Ajuda da Ilha do Governador, ás 8 horas, pelo vigario frei José Castaggiovani.

Egreja da Sagrada Familia do Alto do Governador, ás 7 horas.

Matriz de S. Francisco Xavier do Engenho Velho, ás 7, ás 8, 9 e 10 horas, com explicação do Evangelho.

Matriz de Nossa Senhora da Conceição do Engenho Novo, ás 6 1|2, 8 1|2 e 10 horas.

Capella de Nossa Senhora da Apparecida, do Meyer, ás 10 horas.

Capella de S. João do Meyer, ás 8 1|2 horas.

Matriz de [illegible] Janeiro desde [illegible] ás 9 horas.

Capella dos Dôres de Todos os Santos, ás 8 1|2 horas.

Veneravel Ordem Terceira de Nossa Senhora da Conceição e Boa Morte, ás 9 1|2 horas, pelo padre Manoel Seraphim de Oliveira.

Matriz de Nossa Senhora da Candelaria, ás 9, 10, 11 e 12 horas, sendo esta ultima em honra ao Santissimo Sacramento, sendo officiante o padre Ramiro Vieira de Mello.

Irmandade de S. Miguel e Almas da matriz da Candelaria, ás 8 horas.

A's 8 1|2 horas, na matriz da Candelaria, será rezada, todos os domingos, pelo padre Miguel Siebler, missa pela colonia allemã desta capital.

Egreja do Senhor Jesus do Bomfim e Nossa Senhora do Paraizo, em São Christovão, ás 10 horas, com acompanhamento de orgão.

Egreja de São João Baptista e Nossa Senhora do Allivio, em São Christovão, ás 9 horas, com acompanhamento de orgão.

Egreja de Nossa Senhora da Conceição e Dôres, á rua São Januario, em São Christovão, ás 9 1|2 horas, com acompanhamento de orgão e de canticos.

Capella do Sagrado Coração de Maria, á rua Teixeira Junior, ás 7 1|2 horas, com acompanhamento de orgão e de canticos sacros.

Capella do Asylo Araujo, em São Christovão, ás 9 horas.

Capella do Hospital dos Lazaros, ás 9 horas.

Capella do cemiterio de São Francisco Xavier, ás 8 horas.

Capella do cemiterio de São João Baptista, ás 8 1|2 horas.

Egreja de Santa Cruz dos Militares, ás 9 horas, pelo capellão monsenhor João Pio dos Santos.

Archi-Cathedral Metropolitana ás 8 1|2 horas, missa do curato, sendo celebrante o cura, padre Amancio Lins, e ás 10 1|2 horas, missa solemne, do Cabido, sendo officiante um dos membros do Cabido, acolytado por distinctos sacerdotes.

Egreja de S. Pedro, ás 7 1|2 horas, missa do Coro, sendo celebrante o capellão João Silveira Madruga, e ás 9 horas, com pratica, por monsenhor José Maria Bezerra da Rocha. A's 4 1|2 horas da tarde, benção do Santissimo Sacramento.

Matriz de S. João Baptista da Lagôa, ás 7, 8, 9, 10 e 11 horas.

Matriz de S. José, ás 8 horas, parochial; ás 9, de Nossa Senhora do Amparo; ás 10, de S. José e ás 11 horas, em honra ao Santissimo Sacramento.

Matriz de Nossa Senhora da Gloria, ás 7, 8, 9, 10 e 11 horas.

Egreja da V. O. Terceira dos Minimos de S. Francisco de Paula, ás 9 e ás 10 horas.

Egreja Abbacial do Mosteiro de São Bento, ás 5 3|4, 8 e 9 horas.

Egreja do Curato de Santa Cruz, ás 8 horas.

Matriz de Nossa Senhora da Apresentação de Irajá, ás 9 horas.

Egreja de S. Ignacio, ás 5 1|2 e ás 8 horas.

Matriz de Nossa Senhora de Lourdes, ás 6, 8 e 10 horas.

Matriz de Sant'Anna ás 5, 7, 8, 9 e 10 horas.

Capella do Collegio da Immaculada Conceição de Maria de Botafogo.

Egreja de Nossa Senhora da Penha de Jacarépaguá, ás 8 horas.

Egreja do Convento de Nossa Senhora da Lapa do Desterro, ás 5, 7, 8, 9 e 10 1|2 horas.

Matriz de Campo Grande, ás 9 horas, com benção do SS. Sacramento.

Egreja do Curato de Santa Cruz, ás 9 horas, com benção do SS. Sacramento.

Capella de S. Geraldo do Alto da Boa Vista, Tijuca, ás 6 1|2 e 8 1|2 horas.

Matriz de Nossa Senhora da Conceição da Gavea, ás 9 horas, acompanhada de orgão.

Egreja de Nossa Senhora da Guia do Rocio do Matto, em Todos os Santos, ás 8 1|2 horas.

Matriz de S. Thiago de Inhauma, ás 9 horas.

Matriz de S. Christovão, ás 6, 7 e 10 horas.

Confraria de Nossa Senhora do Soccorro, erecta na matriz de São Christovão, ás 8 horas.

Matriz do SS. Sacramento da Antiga Sé, ás 7 horas, da Irmandade de S. Miguel e Almas; ás 8 horas, parochial, com pratica ao Evangelho e benção do SS. Sacramento; ás 9 horas, da Irmandade do SS. Sacramento.

Confraria de Nossa Senhora da Lampadosa, ás 9 horas, pelo commissario conego José G. de Rezende.

Matriz de Nossa Senhora de Lourdes de Villa Isabel, ás 8 e 9 horas.

PAROCHIA DO ENGENHO DE DENTRO

Realiza-se hoje ás 10 1|2 horas, a posse do parocho desta novel matriz, do conego Antonio Jeronymo de Carvalho Rodrigues. Para maior brilhantismo desta solemnidade, a irmandade de N. S. da Conceição convida os seus irmãos e os parochianos em geral para incorporados receberem o parocho que dará entrada ás 10 horas.

MATRIZ DE SANTA RITA

Será administrado amanhã neste templo pelo bispo auxiliar d. Sebastião Leme da Silveira Cintra, o sacramento de Chrisma, as pessoas devidamente preparadas para esse fim.

FREGUEZIA DE N. S. DA PIEDADE, NA ESTAÇÃO DA PIEDADE

Com grande pompa será empossado hoje o parocho desta nova matriz ultimamente creada pelo cardeal arcebispo.

O parocho nomeado para esta matriz é o monsenhor Xavier da Cunha, que será festivamente recebido não só pelos parochianos como pelas irmandades da séde provisoria S. da Piedade na estação da Piedade.

PAROCHIA DE S. GERALDO

Hoje ás 5 horas da tarde tomará posse desta nova parochia, o respectivo vigario conego Alberto Nogueira.

FREGUEZIA DE S. LUIZ GONZAGA

Com a pompa do ritual canonico realiza-se hoje ás 11 horas da manhã a posse do vigario desta novel freguezia, padre Januario Tomei.

Hoje, na matriz do Sacramento, realiza-se a festa da primeira communhão dos alumnos de catecismo, na missa parochial, ás 8 horas.

A's 4 horas da tarde haverá renovação das promessas do baptismo e benção do Santissimo.

ESPIRITISMO

Voltamos á presença do illustre padre Bueno de Camargo, em continuação de nossa palestra concernente á personalidade social de Allan Kardec e da existencia real, insophismavel, do espiritismo.

Lamentamos piamente que o illustre clerigo desconheça o espiritualismo, que é uma sciencia; pois, sentimo-nos desanimados para entreter franca dissertação sobre um assumpto tão delicado e sério com quem, provocando-nos, aliás, não tem o preparo necessario e indispensavel para, sobre o assumpto, responder-nos sciente e conscientemente. Perguntariamos, pois, ao illustre padre Camargo: que signal positivo incontrastavel, indiscutivel se nos apresenta para provar que o espiritismo é arte de Satan!

Naturalmente, á falta de provas, dir-nos-á que os hospicios estão cheios de infelizes que, por inadvertencia ou ignorancia rude, carpem, longe do convivio social, a desventura proporcionada pela tal invenção diabolica! Entretanto, bem deve comprehender que semelhante maneira de argumentar nada adeanta, pela circumstancia especialissima de nada provar, porquanto, temos convicção de que nem todos que são hospedes dos manicomios são realmente loucos.

Muitos são obsedados, isto é, são enfermos da alma e não do corpo; e por isso, quando chegado o termo de suas provações, são restituidos ao seio da familia, curados espiritualmente e não materialmente restabelecidos pela medicina da Terra. Assim é: e tanta certeza temos do que ora affirmamos, que não acreditamos haver cura para o cerebro que é realmente enfermo, por loucura real. Se o espiritismo, pois, no pensar do illustre padre Bueno de Camargo, é arte do diabo, como se explicar haver padres catholicos doentes nos hospicios? Ainda bem que temos os seus nomes archivados em nosso registro de apontamentos, para que, em qualquer occasião opportuna, saibamos nos resguardar da pécha de infamantes. Fique, portanto, o illustre padre Camargo, conhecendo que, apezar dos esforços clericalistas o espiritismo marcha sempre triumphante, operando curas maravilhosas em geral, tanto ao pobre como ao rico, sem que haja o menor vislumbre de moeda em pagamento.

E' bom de ver, no entanto, que nos referimos ao espiritismo são, verdadeiro: e não ao charlatanismo criminoso que tanto ha explorado a algibeira dos credulos ignorantes.

Consequentemente, a humanitaria obra de Allan Kardec não é e nem jámais poderá ser invenção de Satanaz. A proposito: que vem a ser Satanaz? O sr. padre Camargo conhece-o? Baboseiras! Satanaz era, na parase de Jesus, e é no nosso modesto entendimento, a personificação da maldade e da tentação de espiritos endurecidos que, em todos os tempos, riem-se da fraqueza dos que não sabem resistir ás influencias maleficas.

Allan Kardec, servindo-se de benefico instrumento para o progresso do seu proprio espirito, tornou-se um benemerito da humanidade, coordenando a doutrina salutar que tanto nos consóla, allivia e salva! Que bella philosophia, a do espiritismo, que ensina a se praticar o bem, a exercer a caridade, a curar os enfermos, gratuitamente, sem reclamo!

Eis, assim a legitima causa do progresso espiritista: não ha força de lei humana que possa vencer o arrojo de sua nobre evolução.

Assim é, por exemplo, que muitos companheiros de sacerdocio do illustre padre Camargo, não negam a verdade dos factos no tocante á grandeza do espiritismo.

O rev. Arthur Chambers, vigario do Brodrenkurto, Hants, na Inglaterra, em um sermão que pronunciou, disse que as maiores provas das verdades da religião christã se encontram nas doutrinas do Espiritismo! Bellissimo arrojo de uma consciencia nobre!

D. José Ramon Saavedra, conego da cathedral de Santiago do Chile, publicou um livro — Demonstração da Divindade da Religião — em que, derramando as luzes de sua notoria illustração, aclara as trevas da duvida, declarando-se positivamente favoravel á doutrina do espiritismo por se sentir esclarecido e crente da immortalidade da alma! Bello caracter.

O maior e melhor reclamo do espiritismo consiste na seriedade do seu feitio: quem é espirita convicto, sem temer despostar a supremacia hierarchica da sociedade, tem forçosamente de dar o attestado da melhor conducta, isto é, ser tolerante, benevolo, caridoso, sério.

Ha muita gente que se diz espirita; mas... não tem coragem moral de se apresentar em publico, talvez com medo de ser ainda entregue ás labaredas maldictas, diabolicas, da inquisição, de sanguinolenta memoria.

Milhares de curas que o espiritismo ha produzido, são, quer o queiram ou não, a prova esmagadora do progressivo avanço que vae tendo a doutrina de Kardec em todas [illegible] da sociedade [illegible] Julio [illegible] de con[illegible] não reconhecer, [illegible] lamentavel, insiste em não querer se illuminar. Tanto quanto nós, o illustre padre Bueno de Camargo deve saber que o papado foi invenção do general Phocas no seculo setimo; portanto, não é e nunca foi, absolutamente não póde ser de origem divina.

E tanto é assim, que os Evangelhos não citam a supremacia do bispo de Roma e nem tratam da personalidade dos papas como successor de S. Pedro. Vê, assim, o discipulo de Loyola que, sendo conhecedores da historia ecclesiastica e a dos evangelistas, não podemos acceitar e muito menos engulir a pilula dourada de gritosas superstições, em completo desaccôrdo com a perfeita realidade dos factos.

VIRIATO PINTO.

(1) Vide "Gazeta de Cordeiro", de 10 de outubro de 1915.

[illegible]

Escreve-nos o sr. [illegible], secretario do Club dos Fenianos:

"Sr. redactor do Correio da Manhã — Saudações — Em virtude de referencias a "Club dos Fenianos", feita na acareação de Bourbon e Oliveira, conforme se verifica pela noticia de vosso jornal de hoje, sob o titulo "As grandes chantages" onde Oliveira diz que: foi por seu intermedio que o "Conde" travou relações com Pestana, neste club.

A directoria vem declarar para melhor esclarecimento:

1º — Que "Jayme de Bourbon" nunca frequentou o "Club dos Fenianos".

2º — Que este sr. Eduardo de Oliveira, que aqui é conhecido pelo seu verdadeiro nome "Eduardo Chaves" já foi nosso socio, noutros tempos, ha cerca de uns 10 annos passados, depois não mais soubemos delle, tendo chegado agora, se não nos enganamos de S. Paulo, não continuou mais como nosso socio e vindo rarissimas vezes ao nosso club.

3º — Que Alberto Pestana, antes de metter-se nestes negocios de "chantages", frequentou muitas vezes o nosso club e aqui era tido como moço educado e distincto, tal era a forma impeccavel do seu modo de proceder no nosso recinto social.

Acontece porém, que é dito ter sido relações travadas no "Club dos Fenianos" a directoria resolveu vir desmentir essa affirmativa, porque Jayme de Bourbon só veiu ao club em companhia de Eduardo Chaves, uma vez, procurar Pestana, e isto mesmo não passou da portaria, no 1º salão. Agradecendo sr. redactor a publicação dessas linhas subscrevo-me etc".

— O tenente Eduardo de Oliveira e Silva, que por abreviatura de nome se assigna tambem Eduardo de Oliveira, e é solicitador provisionado, residente á rua João Pereira n. 88, em Madureira, esteve em nossa redacção e pede declaremos não se entender com elle, e sim com outro de egual nome, a noticia publicada hontem, sob o titulo supra.

Tribunal de Contas

O presidente do Tribunal de Contas ordenou o registro das seguintes despesas:

De 247$438, a Antonio Regis, de juros de capital em cofre de Orphãos;

de 931$000 e 397$160, á Brasilianische Elektricitaets Gesellschaft e a João Norberto Ferreira Brandão, de dividas de exercicios findos;

de 16:645$341, a diversos, de fornecimentos, no corrente anno, ao Ministerio da Marinha;

de 14:064$400 a J. Cordeiro da Graça, de trabalhos executados para o Ministerio da Marinha, no corrente anno;

de 8:713$250, a José Ignacio Coelho & Comp. e outro, de fornecimentos ao Ministerio da Guerra, no corrente anno;

de 1:070$000 e de 1:700$000, a diversos, de gratificações por serviços prestados no Ministerio da Fazenda, no corrente mez.

Pagamento no Thesouro

Na 1ª pagadoria do Thesouro Nacional pagam-se depois de amanhã as seguintes folhas:

Repartição de Aguas, Laboratorio Nacional de Analyses, Inspectoria de Navegação e Seguros, Saude Publica, Reformados da Policia e Bombeiros, Instituto Oswaldo Cruz e Fiscalização da City.

A situação economica do Paraguay segundo "La Nacion"

Buenos Aires, 31 (A. A.) — O jornal La Nacion em extenso artigo, analysando a situação economica do Paraguay, do ponto de vista das novas taxações projectadas pelo governo do dr. Schaerer, demonstra que a quasi totalidade do territorio do Gran Chaco, no Paraguay está occupada por emprezas argentinas que ali exploram a industria da extracção do "quebracho" e cujo capital é superior a 30 milhões de pesos ouro.

Combate o projecto do governo paraguayo, que obriga as companhias a entregar 20 % do preço dos productos que exportam, gravando tambem com 10 pesos ouro cada tonelada de tanino e, accrescenta que, não bastando tudo isto, o referido governo annuncia um forte augmento do imposto territorial, o que tornará ainda mais difficil a situação das companhias argentinas no vizinho paiz. La Nacion pede a intervenção amistosa do governo argentino para proteger os interesses dos seus compatriotas.

COMMERCIO

Rio, 1 de janeiro de 1916.

NOTAS DO DIA

A companhia Fiat Lux inicia hoje o pagamento dos juros de suas obrigações (debentures), e o Banco dos Funccionarios Publicos e a Companhia Locativa e Constructora o do dividendo de suas acções.

CAMBIO

Hontem, este mercado funccionou desanimado, tendo vigorado para o fornecimento de cambiaes as taxas de 12 e 12 1|32 d. e para a acquisição do papel particular a de 12 1|8 d.

O Banco do Brasil não alterou a taxa de 12 1|2 d. para os vales-ouro.

Taxas affixadas nas tabellas dos bancos:

A 90 d|v:

Londres	12 d.	a	12 1|16
Paris	$725	a	$745
Hamburgo	—		$830

A' vista:

Londres	11 3|4	a	11 13|16
Paris	$720	a	$750
Hamburgo	—		$835
Italia	$641	a	$681
Portugal	2$910	a	3$030
Nova York	4$270	a	4$440
Montevidéo	—		4$570
Hespanha	$814	a	$853
Buenos Aires	1$825	a	1$830
Vales-ouro por 1$	—		2$160
Vales-café	$728	a	$735

LIBRAS

Os soberanos foram cotados a 20$300, ficando com vendedores a 20$350 e compradores a 20$250.

As transacções do dia foram bastante reduzidas.

LETRAS DO THESOURO

As letras papel foram cotadas nos rebates de 17 e 17 1|2 por cento, ficando com compradores, conforme a data da emissão, aos rebates de 17 1|2 a 18 % e vendedores de 16 1|2 a 17 por cento.

Os negocios do dia careceram de importancia.

PINTO, LOPES & C.

Rua Floriano Peixoto, 134 — Prestam as melhores contas de café.

CAFÉ

MOVIMENTO DO MERCADO

	Kilos	Saccas
Existencia em 29, de tarde		306.939
Entradas em 30:		
E. F. Central	145.418	
E. F. Leopoldina	281.007	3.854
Total		310.793
E[illegible] em 30:		
Europa		8.607
Cabotagem	133	11.542
Existencia em 30, de tarde		299.251

Entraram desde o dia 1 de julho até hontem 2.182.680 saccas e embarcaram em egual periodo 2.151.237 ditas.

A existencia em Nictheroy e sobre agua é de 174.435 saccas e em Santos de 2.283.378 ditas.

Hontem, este mercado abriu desanimado, com procura escassa e um só lote exposto á venda, tendo sido realizada uma operação de 200 saccas, na base de 8$100 por arroba, pelo typo 7.

A' tarde foram negociadas cerca de 700 saccas, nos preços de 8$000 e 8$100, fechando o mercado em posição calma.

A Bolsa de Nova York abriu com 2 a 3 pontos de baixa e 1 de alta parcial.

Passaram por Jundiahy 60.300 saccas.

Não houve entradas.

6	8$400	e	8$500
7	8$000	e	8$100
8	7$600	e	7$700
9	7$200	e	7$300

Lage Irmãos communicam as seguintes cotações de café no Entreposto da Ilha do Vianna:

Typos	Por 15 kilos
3	9$700
4	9$100
5	8$900
6	8$500
7	8$100
8	7$700
9	7$300

BOLSA

VENDAS

Apolices:

Geraes de 1:000$, 1, 1 a	765$000
Emp. de 1903, 1, 5 a	808$000
Dito de 1909, 2, 37 a	743$000
Dito idem, 70 a	736$000
Municipaes de 1906, port. 1, 55 a	185$000
Ditas de 1914, port. 50 a	177$000
Ditas idem, 70 a	178$000
Companhias:	
Docas da Bahia, 100 a	176$000
Lloyd Nacionaes do Brasil, 100	168$500
Debentures:	
[illegible] 670 a	160$000

VENDAS POR ALVARÁ

[illegible]

OFFERTAS

Geraes de 1:000$	780$000	750$000
Judiciarias	750$000	—
Emp. de 1903	808$000	800$000
Dito de 1909	750$000	735$000
Dito de 1915	715$000	
E. do Rio 4 1|2%	75$500	73$000
Dito de 500$000, nom.	—	
Municip. de 1906	185$500	420$000
Ditas nom.	205$000	184$500
Ditas 1 E. 20%, port.	—	108$000
Ditas nom.	—	300$000
Ditas 1914, port.	178$000	208$000
Ditas idem, nom.	—	177$000
Bancos:		180$000
Nac. Brasileiro	—	
Lavoura	—	175$000
Commercio	—	101$000
C. de Seguros:		140$000
Varejistas	150$000	—
Brasil	20$000	16$000
Confiança	—	63$000
Minerva	—	16$000
Integridade	—	55$000
Garantia	300$000	260$000
Argos	—	830$000
U. Proprietarios	—	85$000
Estradas de Ferro:		
Norte	15$000	—
Rêde Mineira	31$000	27$500
M. S. Jeronymo	17$000	15$000
Goyaz	—	18$000
Noroeste	56$000	20$000
C. de Tecidos:		
M. Fluminense	106$000	50$000
Petropolitana	—	140$000
Alliança	178$000	—
S. P. Alcantara	200$000	—
Brasil Industr.	—	150$000
S. Felix	34$000	28$000
P. Industrial	—	150$000
C. Diversas:		
Docas da Bahia	175$500	169$500
Docas de Santos	400$000	390$000
Ditas (nom.)	—	380$000
Loterias	17$000	168$500
E. e Colonização	8$500	85$000
T. Carmapeus	68$000	—
Centros Pastoris	20$000	—
"A Noite"	212$000	62$000
F. e Saneamento	—	28$500
Brasil, Torrens	—	
Agricola Rio de Janeiro	—	20$000
Car. de Calcio	220$000	170$000
Debentures:		
Docas de Santos	200$000	168$000
S. Rosalia	—	1$05000
P. Industrial	—	150$000
Botafogo	200$000	
Banco União	—	61$000
Merc. Municipal	—	177$500
Ferinhas Carioca	—	160$000
M. Fluminense	—	140$000
T. Carmapeus	—	176$000
T. Botafogo	120$000	100$000
S. Felix	126$000	
C. Industrial	—	177$000
Alliança	18$500	160$000
C. Brahma	—	200$000
Ind. Campista	180$000	—
Usinas Nacion.	205$000	175$000
P. Paulistana	100$000	145$000
S. Helena	—	175$000

RENDAS PUBLICAS

RECEBEDORIA DE MINAS

Arrecadação no dia 31	10:784$012
De 1 a 31	554:475$833
Em egual periodo do anno passado	429:320$106

Não houve alteração na pauta desta semana.

Preços correntes do mercado do Rio de Janeiro

ARROZ		
Dito especial	63$300 a	70$600
Dito, superior	60$000 a	63$300
Dito, bom	57$300 a	58$700
Dito, regular	28$300 a	50$000
Dito do Norte, branco	52$400 a	55$000
Dito, idem, do Norte, rajado	48$300 a	50$000
Dito, agulha, estrangeiro	81$600 a	83$300
Dito, idem, do 2º	78$000 a	80$000
Dito inglez	Nominal	
ASSUCAR		
Pernambuco		
" 3ª sorte	$560 a	$600
Branco, crystal	$670 a	$690
Crystal amarello	$560 a	$570
Mascavinho bom	$460 a	$520
Mascavo bom	$410 a	$420
" regular	$300 a	$400
Sergipe		
Branco, crystal	$620 a	$630
Mascavo, bom	$410 a	$420
" regular	$330 a	$400
Campos		
Branco, crystal	$630 a	$650
" 2º jacto	$500 a	$550
Mascavinho	—	—
Bahia		
Branco, crystal	$610 a	$650
Diversas procedencias:		
Mascavinho	—	—
Mascavo bom	—	—
AGUARDENTE		
Paraty	175$000 a	200$000
Bahia	Não ha	
Angra	165$000 a	180$000
Pernambuco	155$000 a	160$000
Campos	155$000 a	170$000
Aracajú	Não ha	
Sul	Não ha	
ALCOOL	480 litros	
De 40 gráos	360$000 a	320$000
De 38 gráos	280$000 a	303$000
De 36 gráos	270$000 a	260$000
ALPISTA 100 kilos	54$000 a	56$000
ALFAFA		
Nacional, kilo	$210 a	$250
Estrangeira, kilo	$220 a	$235
ALGODÃO		
Pernambuco	[illegible]	[illegible]
Rio Grande do Norte	[illegible]	22$200
Parahyba	21$500 a	22$000
Ceará	21$500 a	22$000
BREU		
Caro (300 kilos)	47$000 a	48$000
Francez, idem	Nominal	
BATATAS		
Franceza, caixa	Nominal	
BORRACHA		
Mangabeira, conforme a qualidade, por 15 ks.	Nominal	
FEIJÃO	100 kilos	
Preto		
De Porto Alegre	31$700 a	33$300
Dito, idem, da terra	20$000 a	23$000
Dito, idem, de Santa Catharina	20$000 a	21$700
Dito, mulatinho	53$300 a	53$700
Dito, mulatinho, idem	26$700 a	27$500
Dito, branco, idem	33$300 a	36$700
Dito, vermelho, idem	31$700 a	33$300
Dito, enxofre	10$300 a	12$400
Dito, branco, estrangeiro	04$000 a	05$000
Dito, fradinho, idem	Não ha	
BACALHAO		
Peixeira	—	—
BANHA		
Banha de Porto Alegre, lata de 2 kilos	78$000 a	81$000
Dita, idem, lata de 20 kilos	81$600 a	84$000
Dita da Laguna, lata grande	72$600 a	75$000
Dita de Itajahy, lata de 2 kilos	Não ha	
Dita, idem, lata grande	Não ha	
Dita de Minas, lata de 2 kilos	65$000 a	66$000
Dito, idem, lata grande	65$600 a	66$000
CARNE SECCA		
Rio da Prata	—	—
Dita, para mantas	1$300 a	1$340
Dita, mantas e postas	1$140 a	1$180
Dita do Paraná e Santa Catharina	—	—
Carne de porco, do Rio Grande	$500 a	$740
Rio grande, patos e mantas	1$120 a	1$340
Dita, mantas	1$160 a	1$300
Matto Grosso, patos e mantas	1$230 a	1$210
FUMO		
Fumo em corda		
Rio Novo:	Por kilo	
Especial	2$600 a	2$200
Superior	1$800 a	1$600
Regular	1$200 a	1$400
Pomba:		
Primeira	2$000 a	2$400
Segunda	1$800 a	2$000
Baixo	1$400 a	1$600
Sul de Minas:		
Segunda	1$600 a	1$800
Especial	1$300 a	1$400
Primeira	[illegible] a	1$900
CIMENTO		
Cardo	16$500	—
Cruzadas	Não ha	
Sacramento	16$500	—
Atlas	15$500	—
Excelsior	17$500	—
Porreta	16$500	—
CANGICA [illegible] kilos	20$000 a	23$700
CEBOLAS		
Rio Grande	24$000 a	[illegible]
MATTE, em folha, conforme a qualidade	$460 a	$540
GORDURAS		
Rio da Prata, idem	Nominal	
Mamdauro	Nominal	
ERVILHAS		
Nacionaes	Nominaes	
Dito, estrangeiras	100$000 a	110$000
FARINHA DE MANDIOCA		
De Porto Alegre:		
Especial	25$000 a	29$600
Primeira	26$700 a	27$500
Fina	26$000 a	28$400
Grossa	Não ha	
De Laguna:		
Grossa	23$300 a	23$300
FARINHA DE TRIGO		
Moinho Inglez		
Buda, Nacional	38$200 a	38$700
Nacional	37$000 a	37$500
Brasileira	36$200 a	36$500
Moinho Fluminense		
Especial	38$000 a	38$500
S. Leopoldo	37$000 a	37$500
O. O.	36$000 a	36$500
Moinho Santa Cruz		
Santa Cruz	38$000	—
Perola	37$500 a	38$000
Paulicea	36$500 a	37$000
FUBA' de milho, 100 kilos	12$000 a	16$000
FAVAS 100 kilos	Não ha	
KEROZENE, caixa	9$650 a	11$000
LINGUAS do Rio Grande, uma	1$200 a	1$400
LADRILHOS, milheiro	—	
MANTEIGA		
Modesto Galvão, sortidas	Não ha	
De Minas	2$800 a	3$000
MILHO		
Amarello, da terra	10$300 a	10$500
Dito, branco, idem	14$500 a	15$300
Dito, da terra, misto	9$700 a	10$000
Dito amarello do Norte	Não ha	
MADEIRAS		
Americano, pé	Não ha	
Resina, duzia	Não ha	
Spruce, duzia	Não ha	
Sueca, branco	Não ha	
Dito, vermelho	Não ha	
Pinho do Paraná		
1ª qualidade	Não ha	
2ª qualidade	Não ha	
OLEOS		
De Linhaça, lata	1$520 a	$600
Dito, barril	1$150 a	1$500
POLVILHO, 100 kilos	25$000 a	26$000
PHOSPHOROS	Lata	
Olho	60$000	—
Brilhante	60$000 a	—
Bandeira	60$000 a	—
Pinheiro	47$000	—
SAL	Por 60 kilos	
Do norte	3$600 a	4$300
De Cabo Frio	3$800 a	3$500
Estrangeiro	—	—
Estrangeiro	Nominal	
Toucinho	$700 a	$840
VINHO	Pipa	
Rio Grande	185$000 a	190$000
Collares	225$000 a	230$000
Virgem, [illegible]	360$000 a	370$000
Verde, [illegible]	[illegible]	[illegible]

CARNES VERDES

No matadouro de Santa Cruz foram abatidos hontem:

[illegible] rezes, [illegible] porcos, [illegible] 17 vitellas e 3 cabritos.

A matança foi feita para os seguintes marchantes:

Candido Espindola de Mello, 67 rezes e 65 porcos; Darisch & C., 4 rezes; Alexandre Vigorito Sobrinho, 7 rezes e 44 porcos; A. Mendes & C., 35 rezes e 10 vitellas; Lino Tavares & C., 82 rezes, 44 porcos e 6 vitellas; Francisco V. Goulart, 28 rezes, 83 porcos; Cooperativa Sul Mineira, 28 rezes; Cooperativa Oeste de Minas, 33 rezes; Pimenta & Villela, 48 rezes; Oliveira Irmãos & C., 123 rezes, 122 porcos e 10 vitellas; João da Rocha Ferreira & C., 18 vitellas; Peixoto & Castro, 41 rezes; Cooperativa dos Retalhistas, 35 rezes; Portinho & C., 40 rezes; Santos Fontes & C., 61 porcos, 20 carneiros e 3 cabritos; Augusto da Motta, 30 carneiros e 3 vitellas; Christiano J. Lemos, 44 rezes; A. Lopes & C., 11 porcos.

Foram rejeitados:

9 1/8 rezes e 11 porcos.

Foram vendidos em Santa Cruz:

54 1|4 rezes e 10 1|2 porcos.

Em S. Diogo venderam-se:

551 1|8 rezes, com 150.656 kilos; 408 1|2 porcos, com 29.642 kilos; 50 carneiros, com 1.035 kilos; 47 vitellas, com 3.724 kilos, e 3 cabritos.

Vigoraram no entreposto de São Diogo os seguintes preços:

Bovino	$600	a	$630
Porco	1$000	a	1$300
Carneiro	1$600	a	1$800
Vitella	$600	a	$800

ENTRADAS POR CABOTAGEM

EM 31

Alfafa, 600 fardos; arroz pilado, 1.168 saccos; algodão, 237 fardos; alcool, 50 toneis; aguardente, 15 pipas.

Barris vasios, 8; batatas, 168 caixinhas e 225 saccos; banha, 628 caixas.

Côcos, 220 saccos; camisas de meia, 2 caixas; carne salgada, 58 barricas; cigarros, 3 caixas; charutos, 16 caixas; colxões, 6 encapados; cadeiras, 1 caixas; calçados, 5 caixas.

Drogas, 8 caixas; doces, 20 caixas.

Fumo, 125 fardos; fazendas, 6 caixas e 21 fardos; ferramentas, 2 caixas; farinha de mandioca, 1.344 saccos; feijão, 668 saccos.

Garrafas vazias, 163 caixas.

Impressos, 4 caixas.

Louças, 20 caixas.

Manteiga, 21 caixas; machinas de costura, 2 caixas; medicamentos, 8 caixas; [illegible], 25.

Oleo, 45 [illegible], oleo de caroço de algodão, 28 [illegible].

[illegible]

Toucinho, 6 caixas; tapioca, 11 saccos; tecidos de algodão, 80 fardos.

Vinho, 6 caixas e 50 [illegible] de barris.

Xarque, 600 fardos.

Assucar	Saccos
Pernambuco	4.290
Aracajú	2.720
Florianopolis	200
Laguna	300
Somma	7.510

MARITIMAS

VAPORES ESPERADOS

Nova York e escs., "S. Paulo"	1
Liverpool e escs., "Herschel"	2
Portos do sul, "Murtinho"	2
Liverpool e escs., "Phidias"	3
Rio da Prata, "Dario"	3
Bilbáo e escs., "P. de Satrustegui"	3
Rio da Prata, "Tupy"	4
Portos do Norte, "Pará"	4
Inglaterra e escs., "Araguaya"	6
Portos do sul, "Mayrink"	6
Portos do sul, "Itaituba"	6
Rio da Prata, "Desna"	7
Portos do Sul, "Jupiter"	9
Portos do norte, "Piauhy"	10
Nova York e escs., "Byron"	10
Portos do norte, "Guahyba"	11
Portos do norte, "Mucury"	11
Rio da Prata, "Vasari"	11
Portos do norte, "Tupy"	12
Rio da Prata, "Hollandia"	12
Rio da Prata, "Flandre"	12
Callão e escs., "Orissa"	13
Portos do norte, "Acre"	14
Rio da Prata, "Ligor"	15

VAPORES A SAIR

Recife e escs., "Itaquera"	1
Portos do norte, "Tijuca"	1
Portos do sul, "Maroim"	1
Pará e escs., "Jaguaribe"	2
Aracajú e escs., "Itaituba"	2
Portos do sul, "Itatinga"	2
Portos do norte, "Bahia"	2
Rio da Prata, "Sirio"	2
Amarração e escs., "Itapuhy"	2
Marselha e escs., "Pampa"	3
Rio da Prata, "P. de Satrustegui"	3
Stockolmo e escs., "Rona"	3
Rio da Prata, "Herschel"	3
Caravellas e escs., "[illegible]"	4
Natal e escs., "Itapuca"	4
Portos do Sul, "Itapacy"	5
Rio da Prata, "Araguaya"	6
Portos do sul, "Itaúna"	6
[illegible] e escs., "[illegible]"	7
Portos do norte, "Jacuhy"	8
Rio da Prata, "Amazonas"	8
Santos, "S. Paulo"	9
Portos do norte, "Olinda"	10
Rio da Prata, "Orissa"	10
Corumbá [illegible], "[illegible]"	10
[illegible], "[illegible]"	11
[illegible]	11

[illegible]

ILEGÍVEL MUTILADO MELHOR EXEMPLAR ENCONTRADO

Vaseline CHESEBROUGH MARCA DE FABRICA

BORATADA

A "*Vaseline Chesebrough*" *Boratada* deve ser usada por todas as familias, quando se necessite de um unguento que cicatrize e acalme. Insistam em receber a "*Vaseline Chesebrough*" *Boratada*, como originalmente acondicionada e vejam que tem o nome da:

CHESEBROUGH MFG. CO. (Consolidated) NEW YORK LONDRES MONTREAL

A' VENDA EM TODAS AS DROGARIAS E PHARMACIAS

AVISOS

ARP. & C. COMMUNICAM AOS SEUS FREGUEZES E AMIGOS QUE NESTA DATA CONCEDEM BASTANTES PODERES AO SEU COLLABORADOR SR. JULIUS ARP JUNIOR PARA ASSIGNAR A FIRMA POR PROCURAÇÃO.
Rio de Janeiro, 1º de janeiro de 1916.

CORREIO — Esta repartição expede malas pelos seguintes paquetes:

Hoje:

Itaituba, para Ilhéos, Bahia, Estancia e Aracajú, recebendo impressos até ás 6 horas, cartas para o interior até ás 6 1|2, idem com porte duplo até ás 7 horas.

Itaquera, para Victoria, Bahia, Maceió e Recife, recebendo impressos até ás 5 horas, cartas para o interior até ás 5 1|2, idem com porte duplo até ás 6 horas.

Itapoan, para Rio Grande do Sul, recebendo impressos até ás 10 horas, cartas para o interior até ás 10 1|2, idem com porte duplo até ás 11 e objectos para registrar até ás 10.

Spencer, para Las Palmas e Liverpool, recebendo impressos até ás 12 horas, cartas para o exterior até ás 13 e objectos para registrar até ás 11.

Amanhã:

Bahia, para Victoria e mais portos do norte, recebendo impressos até ás 10 horas, cartas para o interior até ás 10 1|2, idem com porte duplo até ás 11 e objectos para registrar até ás 10.

Sirio, para Santos, mais portos do sul e Matto Grosso, recebendo impressos até ás 8 horas, cartas para o interior até ás 8 1|2, idem com porte duplo até ás 9 e objectos para registrar até ás 18 horas de hoje.

Arabinga, para Santos, Paraná, São Francisco e Rio Grande do Sul, recebendo impressos até ás 8 horas, cartas para o interior até ás 8 1|2, idem com porte duplo até ás 9 e objectos para registrar até ás 18 horas de hoje.

O COMMERCIO EM PORTUGAL

LISBOA – PORTUGAL – LISBOA

Rua Augusta 102, 108
NOVA SAPATARIA DA MODA
Rua de S. Nicolau 47, 49
Grande Premio Rio de Janeiro de 1908
De VICTOR GOMES & PEDROSO

O verdadeiro calçado de Lisboa conhecido pela sua leveza e elegancia que não tira a duração só se faz hoje em Portugal na NOVA SAPATARIA DA MODA, rua Augusta ns. 102, 108 e rua de S. Nicolau ns. 47, 49. Além de ser a casa que conserva a tradição do calçado de Lisboa, a NOVA SAPATARIA DA MODA é a unica que recebe os modelos das grandes casas francezas, inglezas e americanas, as creações dos figurinos. O calçado da NOVA SAPATARIA DA MODA é o figurino da Sapataria em Portugal. Côres, applicações, saltos, em nenhuma outra casa se encontra como aqui. ... Luiz ... impera... de bordo, a NOVA SAPATARIA DA MODA produz a perfeição. Encommendas do Brasil: basta mandar um par para medida. Os brasileiros que passem em Lisboa não devem deixar de visitar a NOVA SAPATARIA DA MODA.

A NOVA SAPATARIA DA MODA tem filial no Porto, rua Sá Bandeira 231, 233

GRANDE HOTEL BORGES

PORTUGAL — LISBOA
(Recommendado pela Sociedade de Propagadora de Portugal)

Hotel de 1ª classe inteiramente renovado. Luxo e conforto. Aquecimento geral. Banhos em todas os andares e quartos com banho.

Hotel sempre preferido pelas familias brasileiras.

Pensão, tudo comprehendido a 1.600 réis.

E. F. CENTRAL DO BRASIL

O engenheiro Araripe, intendente da E. F. Central do Brasil, scientificou ao director desta via-ferrea que nenhum licitante apresentou-se hontem á concorrencia aberta para acquisição de 100.000 toneladas de carvão Cardiff.

— Foram mandados á inspecção de saude os seguintes empregados:

Estevão José de Carvalho, operario ajudante de 1ª classe; João Alfredo da Silva, aprendiz de 4ª classe; João Hermogenes Barbosa Ribeiro, foguista de 2ª classe; José Gonçalves Moreira Junior, conferente de 2ª classe; Olyntho Fernandes, official operario de 4ª classe; Odilon Delphino, guarda-chaves de 2ª classe; Sylverio Paulo, guarda de 1ª classe; Satyro Teixeira, concertador de 4ª classe, e Tobias Augusto Cesar, guarda-chaves de 3ª classe.

— Apresentou-se ao serviço o telegraphista Flavio do Amaral Vasconcellos, que estava em gozo de férias.

— Ausentaram-se do serviço os telegraphistas Diniz Antonio de Siqueira Filho e Macario Barbosa, respectivamente de Ouro Preto e Pinheiro.

Recebeu ordem para entrar em serviço, em Rezende o telegraphista Athanagildo de Paula e Silva.

TERRA & MAR

Corpo de Bombeiros

Serviço para hoje:
Estado-maior, capitão Bezerra.
Auxiliar, alferes Narciso.
1º soccorro, alferes Sebastião, e 2º soccorro, alferes Eloy.
Manobras, alferes Filgueiras.
Ronda, alferes Baptista.
Medico de dia, dr. Taylor.
Emergencia, capitão Ferreira e tenente dr. Tito.

* * *

GUARDA NACIONAL

Serviço para hoje:
Serviço especial de inspecção, capitão Victor Cordeiro.
Dia ao quartel-general, capitão Manoel Dixon Alves da Silva.
Rondam dois officiaes, sendo um do 9º batalhão de infanteria e outro do 1º regimento de cavallaria.
Ordens no quartel-general, um cabo do 11º batalhão de infanteria.
As ordenanças serão dadas pelo 9º batalhão de infanteria e pelo 1º regimento de artilheria de campanha.
Uniforme, 1º.

* * *

Guarda Civil

— Serviço para hoje:
Dia á séde central, fiscal Napoleão Leal.
Ronda geral, fiscaes Raul Simas, Domingos Ribeiro, Nicodemos Carvalho, Francisco Veiga, Gonçalves de Almeida e Azevedo Fernandes.
Uniforme, 4º.
Foi excluido desta corporação o guarda de 2ª classe Francisco Romão da Silva.
— Foram concedidos 60 dias de licença, com 2|3 dos vencimentos, para tratamento de saude, ao guarda de 2ª classe Antonio José do Nascimento.

* * *

Brigada Policial

Serviço para hoje:
Superior de dia, capitão Nicoláo Carneiro.
Official de dia á Brigada, tenente Domingos Coelho.
Medico de dia ao hospital, tenente dr. Gerçon.
Dia á pharmacia, tenente pharmaceutico Leite e pratico Camerino.
Interno de dia, alferes honorario Arlindo.
Musica de promptidão, meia banda do 1º regimento.
Rondam: no 4º districto, alferes Vietal; as patrulhas, alferes Djalma e Abreu; os 19º e 2º districtos, alferes Joaquim dos Santos; os 8º, 9º e 11º districtos, alferes Coimbra.
Auxiliares do official de dia á Brigada, sargentos Reis Principe e Werneck.
Guardas: Caixa de Amortização, tenente Telles; Caixa de Conversão, alferes Castro; Casa da Moeda, alferes Mendes, e Thesouro, alferes Carvalho.
Estado-maior nos corpos: no 1º batalhão, capitão Lima; no 2º batalhão, capitão Barrão; no 3º batalhão, tenente Hilario; no 4º batalhão, capitão Ferraz; no Meyer, alferes Cordeiro, e na Saude, alferes Roballo.
Promptidão: no regimento de cavallaria, alferes Brasil e Myssem; no 1º regimento de infanteria, alferes Quirino e Martins, e no 2º regimento, capitão Callado e tenente Servulo.
Uniforme, 3º.

Adquiriram immoveis:
João Manoel Nogueira, predio, á rua Barão de São Felix n. 204, por..... 11:200$000;
Bruno F. Mendes e Manoel F. Dias Garcia, predio, á rua Senhor dos Passos n. 226, por 7:000$000;
Luiz Napoleão Doning, terreno á rua Barata Ribeiro, por 2:210$000;
Dr. João C. Pestana de Aguiar, predio, á rua Voluntarios da Patria numero 170, por 40:000$000;
Hermelinda Ribeiro de Almeida, predio e terreno, á rua Luiza n. 16, por 7:000$000;
Sylvio Vieira Souto, predios, á travessa da Lagoinha ns. 23 e 25, por 5:000$000;
Joaquim Ribeiro da Pinha, predio, á rua Maia Lacerda n. 93, por 7:100$000;
Equitativa dos E. U. do Brasil, predio, á rua S. Christovão n. 321, por 910$000;
Antonio da Rocha, terreno, á rua Sebastião Drummond, por 300$000;
Maria A. da Costa Reis, predio, á rua do Bispo n. 30, por 5:200$000;
João Corrêa Lopes, predio, á rua Sara n. 67, por 3:000$000;
Nonato Fausto dos Santos, terreno, á rua Coronel Borges Reis, por 11:400$000.

...itores Silver Burdett & Com... York, receberam a Nova Cor... revista da Cartilha de... um grande numero de li... novas.

LOTERIAS

Capital Federal

Resumo dos premios da 45ª loteria do plano n. 309, 270ª extracção do anno de 1915, realizada em 31 de dezembro de 1915.

PREMIOS DE 50:000$000 A 500$000	
13160	50:000$000
5042	6:000$000
41414	5:000$000
18449	2:000$000
41851	2:000$000
1260	1:000$000
23000	1:000$000
31958	1:000$000
36241	1:000$000
37508	1:000$000
59073	1:000$000
[illegible]	500$000
[illegible]	500$000
15015	500$000
24940	500$000
28240	500$000
42741	500$000
46438	500$000
54911	500$000
55607	500$000
55787	500$000

PREMIOS DE 200$000

487	2784	3257	4020	7014
7184	9249	10779	10851	13192
22755	23072	24235	25480	25777
28366	28546	29245	31338	32057
34014	36260	36455	36916	37488
37670	37674	39143	40298	40849
42556	43168	43184	43449	44157
45039	46877	50081	50760	51797
52555	53593	54762	55365	55945
56470	56676	56841	57059	58813

APPROXIMAÇÕES

13159	e	13161	300$000
5041	e	5043	200$000
41413	e	41415	100$000

DEZENAS

13151	a	13160	60$000
5041	a	5050	40$000
41411	a	41420	30$000

CENTENAS

13101	a	13200	20$000
5001	a	5100	15$000
41401	a	41500	10$000

Todos os numeros terminados em 60 tem 10$000.

Todos os numeros terminados em 0 tem 5$000, exceptuando-se os terminados em 60.

O fiscal do governo, *Manoel Cosme Pinto*.
O director-presidente, *Alberto Saraiva de Fonseca*.
O director-assistente, dr. *Antonio Olyntho dos Santos Pires*, vice-presidente.

Estado de S. Paulo

Resumo da loteria de S. Paulo realizada em 30 de dezembro de 1915:

PREMIOS DE 200:000$000 A 1:000$000	
26210	100:000$000
56299	100:000$000
66429	20:000$000
74812	10:000$000
24147	5:000$000
24990	5:000$000
57234	5:000$000
73107	5:000$000
1481	2:000$000
3908	2:000$000
37990	2:000$000
49209	2:000$000
70235	2:000$000
76324	2:000$000
80571	2:000$000
94924	2:000$000
95265	2:000$000
78945	2:000$000
2813	1:000$000
3300	1:000$000
8488	1:000$000
15132	1:000$000
16042	1:000$000
17685	1:000$000
36499	1:000$000
55003	1:000$000
72088	1:000$000
74932	1:000$000
76275	1:000$000
82187	1:000$000

PREMIOS DE 500$000

1160	4698	10064	15281	15762
28743	33146	41108	45600	47849
53777	55547	57037	66034	73615
79217	90201	95240	96245	97034

PREMIOS DE 20$000

5832	9657	19437	21065	22960
28959	29816	36138	36641	45085
47997	65480	70198	71549	72728
77396	81990	84379	87948	89467
89590	91506			

APPROXIMAÇÕES

26209	e	26211	500$000
56298	e	56300	500$000
66428	e	66430	400$000
74811	e	74813	300$000

DEZENAS

26201	a	26210	100$000
56291	a	56300	100$000
74811	a	74820	50$000
74811	a	74820	50$000

CENTENAS

26201	a	26300	50$000
56201	a	56300	50$000
66401	a	665 0	20$000
74801	a	74900	20$000

Todos os numeros terminados em 0 têm 10$000.

O fiscal do governo — Dr. Joaquim da da Silva Pinto.

Os concessionarios, J. Azevedo & C.

A autoridade policial — Dr. Antonio Nacarato.

Loteria do Estado de Pernambuco

Concessão do Governo do Estado
Plano D
Extracção do dia 31 de dezembro de 1915
Por telegramma

7710	100:000$000
3022	10:000$000
5246	5:000$000
8460	3:000$000
6776	2:000$000
3102	1:000$000
6380	1:000$000
1398	500$000
1158	500$000
2451	500$000
3818	500$000
3957	500$000
4558	500$000
6353	500$000
6515	500$000

PREMIOS DE 200$000

1333	1514	1637	3299	4060
4123	4288	5063	5098	5161
5582	6154	6531	6540	6673
7899	8605	8236	8818	8955

Todos os numeros terminados em 0 teem 50$000.

Além destes têm mais 400 premios de 100$000 que se encontram na lista geral.

Gottas Virtuosas de Ernesto Souza. Curam hemorrhoidas, males do utero, ovarios, urinas e a propria Cystite.

INDICADOR

ADVOGADOS

DR. AMALIO DA SILVA — Rua Uruguayana n. 7, 1º andar.
DR. ANTONIO MAGARINOS TORRES — Rua 1º de Março 24, 1º andar. Tel. 3.242, Norte.
DR. ANTONIO SILVEIRA NETTO — Communica a mudança do escriptorio para R. General Camara, 37, 1º a., onde recebe ordens. Tel. Norte, 1.790.
DRS. BAPTISTA DE LEÃO e LUDGERO FEITAL — Escriptorios de advocacia — Rua da Candelaria n. 23, Telephone: Norte 911.
DRS. CARVALHO DE MENDONÇA (M. I.) e SALGADO FILHO — Advogados. Rua do Hospicio, 27. Tel. 5.304, Norte.
DR. EUGENIO DE BARROS — Rua do Hospicio n. 12. Telephone: Norte 4.130.
CASTELLO BRANCO — Advogado — Encarrega-se de cobranças commerciaes, concordatas, fallencias, inventarios, etc; Processos commerciaes, civeis e criminaes, adeantando custas do cartorio. R. do Carmo, 58, 10 ás 12. Tel. Norte 3.120.
DESEMBARGADOR F. DA CUNHA MACHADO e DR. CHRYSOLITO C. DE GUSMÃO — Rua da Quitanda 149, 1º andar.
DRS. GASTÃO VICTORIA, JOSÉ FORTUNA e EDGARDO LIMOEIRO — Encarregam-se de todos os trabalhos da profissão nos tribunaes do Brasil e de Portugal, onde se representarão mediante proficientes advogados. Adeantam custas, r. Assembléa, 22. Tel. 3.602, Central.
A. LEAL — Encarrega-se de acções, cobranças de notas promissorias, contas commerciaes, fallencias, concordatas, distratos, privilegios, inventarios, habilitação para percepção de montepio civil e militar, etc. R. Quitanda 130, (sob.)
DR. MILTON ARRUDA — Encarrega-se de quaesquer processos civis, commerciaes e orphanologicos; de aposentadorias, montepios; tem representantes nos Estados e em Portugal e adeanta custas para inventarios e demais causas. R. 7 de Setembro, 38 (tel. Cent. 1.812).
DRS. MURILLO FONTAINHA, ADELMAR TAVARES e HUMBOLDT FONTAINHA — Das 10 ás 5 da tarde. Rua do Ouvidor, 94, 1º andar.
NORBERTO LUCIO BITTENCOURT — Advogado. Causas civeis, commerciaes e criminaes. Defesas no Tribunal do Jury, no Fôro Federal e Municipal; praça Tiradentes n. 85, 1º andar.
DR. RAUL PENNA — Cons. R. Gonçalves Dias 50. Res. rua Guanabara 76. Tel. Sul, 1826.

CLINICA MEDICA

DR. AGENOR MAFRA — Consul., e resid. Avenida Gomes Freire 158; consultas das 2 em deante; tel. 1.024 C.
DR. AGENOR PORTO — Prof. da Faculdade. Cons. Hospicio, 92, das 2 ás 5. Res.: Marquez de Abrantes, 12, tel. 288, Sul.
DR. ALBERTO FRIEDMANN — Mol. dos pulmões. Formado em Vienna app. pela Fac. de Med. do Rio de Janeiro. Cons.: R. Alfandega n. 55, de 1 ás 3. Chamados: R. Bambina, 36. Tel. Sul 691.
DR. ANTONIO PACHECO — Mol. broncho-pulmonares. Trat. da tuberculose pulmonar por injecções intratracheaes. Res. R. do Bispo, 221, tel. 1.822, Villa. Cons.: R. Ouvidor, 173, de 1 ás 3, tel. 1.731, Norte.
DR. ALVARO OSORIO DE ALMEIDA — Professor da Faculdade de Medicina. Consult.: r. dos Ourives, 29, de 1 ás 3, terças, quintas e sabbados. Resid. travessa Cruz Lima, 21. Tel. Sul 893.
DR. ALFREDO EGYDIO — Clinica medico-cirurgica. Esp.: Mol. das creanças, Vias urinarias. Cons. R. Conde Bomfim, 817, (Pr. Freire d'Aguiar), das 8 ás 10 hs. e S. Euzebio, 59 (das 12 ás 2). Resid. R. Conde de Bomfim n. 793 (Tel. Villa 785).
DR. C. BRAUNE — Longa pratica dos hospitaes da Europa. Clinica medica. Esp. coração e estomago. Cons.: rua de S. José, 112, de 1 ás 3.
DR. CAETANO DA SILVA — Esp. molestias pulmonares. Cons. rua Uruguayana 35, das 3 ás 4, ás terças, quintas e sabbados. Resid. R. 24 de Maio, 154.
DR. CASTRO BARRETO — Assist. da clinica medica na Fac. de Medicina. Cons. R. Assembléa, 72, (das 3 ás 4 hs.) Res.: Aqueducto n. 156. Tel. 6.077, C.
DR. CUNHA E MELLO — Medico do Hos. da Misericordia. R. S. José, 112 (em frente ao Hotel Avenida). Tel. 6.270. Res.: rua Ypiranga n. 50.
DR. DARIO CALLADO — Clinica medica. Docente da Fac. de Medicina. Cons. R. Assembléa, 43, ás segundas, quartas e sextas-feiras, das 3 ás 4.
DR. FLAVIO DE MOURA — Clinica medica. Cons. 1º de Março, 10 (4 ás 5) Res. rua Uruguay, 268. Tel. 1050, Villa.
DR. GAMA CERQUEIRA — Mol. internas, gynecologia, vias urinarias. Longo exercicio, profissional, e pratica recente nos hosp. de Paris e Berlim. Cons.: R. Carioca, 41 (2 ás 4). Resid.: rua N. S. Copacabana, 621. Tel. 1.684, Sul.
DR. GUILHERME EISENLOHR, trata da tuberculose por processo especial tendo conseguido a cura radical nesta capital nas centenas de doentes atacados dessa molestia. Pratica o processo de "Forlanini" em casos especiaes. Cons. rua General Camara n. 26.
DR. HENRIQUE DUQUE — Consultorio: rua da Assembléa, 83, residencia: R. Riachuelo, 332.
DR. J. MASTRANGIOLI — Assist. de clinica medica na Faculdade Ex-interno do Hosp. Cochin de Paris. Serviço do prof. F. Widal — Cons. e resid. rua Paulo Frontin n. 5 (esq. da Av. Mem de Sá), Teleph. 6.065, Central. Consultas das 2 ás 4.
DR. LINO DAS NEVES — Doutor em medicina e cirurgia pela Universidade de Berlim. Especial. nas doenças do estomago, figado e intestinos. R. da Assembléa, 58.
DR. MARIO DE GOUVÊA — Clinica medica, partos e molestias de senhoras. Cons. R. 24 de Maio, 64 (5 ás 6), ás 2ªs, 4ªs e 6ªs. Resid. Rua Bella Vista n. 20 (Engenho Novo) Tel. Villa 161.
DR. MARIO CUNHA — Medico, operador e parteiro. Doenças das senhoras Trat. especial das mol. venereas. Cons. rua 7 de Setembro, 96, de 1 ás 3.
DR. OZORIO MASCARENHAS — Formado e laureado pela Fac. de Med. de Paris, ex-interno dos Hosp. de Paris. Cirurgia em geral, vias urinarias, mol. de senhoras, cirurgia infantil e da garganta, nariz e ouvidos. Cons. Av. Rio Branco, 257, 2º, das 3 ás 5. Tel. 940. Res. V. da Patria, 229.
DR. OSCAR DE CARVALHO — Avenida Gomes Freire, 55, (telephone 4.909 Central).
DR. OSWALDO DE OLIVEIRA — Professor da Fac. de Medicina. Cons.: rua 7 de Setembro, 33 (tel. 3.170, C), ás 2ªs, 4ªs, e 6ªs, das 2 ás 3 horas.
DR. PIMENTA DE MELLO — Consultas diarias (excepto ás 4ªs-feiras). Ourives, 5; ás 3 horas. Resid.: Affonso Penna n. 29.
DR. PEDRO MARTINS — Espec. Doenças do estomago, rins, figado e coração. Cons. r. Assembléa, 70. Tel. Central 2.631. Res. rua N. S. de Copacabana 990.
DR. SEBASTIÃO TAMANQUEIRA — Cl. medica, partos e mol. das senhoras. Cons. rua S. José, 112, ás 3ªs, 5ªs e sabbados, das 3 ás 6 hs. Tel. 6.270. Cen. Resid. rua José Bonifacio n. 52. Tel. ... Santos ...
DR. TEIXEIRA COIMBRA — Cl. medica, pelle, syphilis e vias urinaria. App. 606 e 914. Cons.: R. Acre, 38, das 10 ás 12 e das 1 ás 5. Tel. 3.265, Norte. As consultas são gratis aos pobres. Attende a consultas e chamados do interior. Res.: rua Alegre n. 29 A.

MOLESTIAS DO ESTOMAGO, FIGADO, INTESTINOS E NERVOSAS

DR. CUNHA CRUZ — Autor dos medicamentos "Mikale" e "Gottas de Saude"... cura radical do habito de ... leguazes. R. da Carioca 51, das 3 ás 5.

... DAS SENHORAS, SYPH...

DR. ANNIBAL VARGES — Mol. das senhoras, pelle e trat. espec. da syphilis. App. electr. nas mol. nervosas, do nariz, garganta e ouvidos. Consultorio: Av. Gomes Freire, 99, das 3 ás 6 horas. Tel. 1.202 Central.
DR. J. FONTAINHA — Clinica medica, syphilis, vias urinarias e mol. das senhoras. Cons.: R. 7 de Setembro, 116 (das 4 ás 5 1/2 hs.). Res.: R. Valparaiso, 25. (Tijuca).
DR. JULIO XAVIER — Clinica medica e de molestias de senhoras. Res. R. Felix da Cunha, 43. Tel. Villa 939. Consultas: de 2 ás 4 e das 7 ás 9 hs. da noite, na R. Barão de Mesquita n. 241.
DR. JOSE' CAVALCANTI — Clinica medica e syphilis. Cons. Sete de Setembro 139, das 10 1/2 ás 12 e das 4 ás 5 1/2. Res. r. Senador Octaviano, 238.
DR. PEDRO MAGALHAES — Trat. radical da gonorrhéa em ambos os sexos. Appl. o 606 e 914. Cons.: r. Assembléa n. 54, das 2 ás 5, tel. 2.630. Chamados á Av. Mem de Sá, 115, das 8 ás 10, tel. 1.081 Central.

CLINICA MEDICA — PELLE E SYPHILIS. — CURAS PELO "RADIUM"

O DR. ED. MAGALHAES cura com o melhor exito as doenças rebeldes da pelle e mucosas (ulceras cancerosas, epitheliomas, acne (espinhas), eczemas, etc., rheumatismo e nevralgias, tumores fibrosos, arthritismo, dyspepsia e doenças do peito; syphilis (914) e morphéa, Rua Sete de Setembro, 135, (ás 2 horas). A's segundas, quartas e sextas (ás 4 horas da cons. e app. o RADIUM e preças reduzidos.

OBESIDADE — CLINICA MEDICA E DAS CREANÇAS

DR. MASSILON SABOIA — Com pratica dos Hosp. de Berlim, Paris e Vienna. Trat. mais moderno, racional e eficaz da obesidade. Assembléa 10, ás 3 horas. Res. Domingos Ferreira, 150. Copacabana, tel. Sul 818.

DOENÇAS MENTAES E NERVOSAS

DR. HENRIQUE ROXO — Prof. de clinica da Fac. com frequencia dos principaes hosp. europeus. Cons. r. da Assembléa, 98, das 4 ás 6, 2ªs, 4ªs, e 6ªs-feiras. Res. Voluntarios da Patria 355 — Tel. Sul 82.
DR. W. SCHILER — Consultas, Casa de Saude Dr. Eiras, rua Marquez de Olinda, segundas, quartas e sextas. Res. r. Bambina, 40. Tel. 1.143 Sul.

Clinica medico-cirurgica dos drs. Felix Nogueira e Julio Monteiro, á rua Senador Euzebio, 238 — Telephone, Norte 1.186.

DR. FELIX NOGUEIRA — Membro da Soc. de Med. e Cirurgia — Operações partos e mol. de senhoras. hydroceles, estreit. da urethra, fistulas, e corrimentos. Trat. da syphilis por processo espec, appl. scientifica de "606" e "914". Das 11 ás 2 horas. Resid. trav. de S. Salvador, 211.
DR. JULIO MONTEIRO — Medico do Hosp. de S. Sebastião e membro da Soc. de Med. e Cirurgia — Mol. internas; pulmão, coração, figado, estomago e rins. Mol. infectuosas (syphilis etc.). Das 2 ás 4 hs. Res. rua Visconde de Itituruna, 35.

MEDICOS E OPERADORES

DR. E. DE SABOIA — Res. Figueira de Mello, 283. Tel. 76, V. Cons.: Floriano Peixoto 17, 3 1/2 ás 4 1/2. Tel. 3.343 N.
DR. EDMUNDO ANJO COUTINHO — Res. rua Salgado Zenha, 79; Cons. rua Haddock Lobo, 174. (Pharmacia) Santa Maria), 4 ás 5 hs. Tel. Villa 1.672.
DR. OCTAVIO SEVERO — Trat. da syphilis por processos modernos. Cura rapida das ulceras e feridas antigas. Cons. Av. R. Branco, 146, de 1 ás 4 hs. Tel. 3.347 C.
DR. SOARES RODRIGUES — Esp. mol. das senhoras e das creanças. Affecções dos orgãos dos sentidos, da pelle. Trat. especial da loucura e neurasthenia. R. Uruguayana, 3, ás segundas, quartas e sabbados, das 3 ás 5.

CLINICA CIRURGICA, VIAS URINARIAS

DR. ALBERTO DO REGO LOPES — Do Hospital da Misericordia. Vias urinarias operações em geral. Rua Sete de Setembro, 99.
DR. CRISSIUMA PAE — Professor da Fac. de Medicina. Cirurgião da Misericordia. Espec. vias urinarias, cura radical da hydrocele. Mol. e tumores do ventre e escroto. Rodrigo Silva, 7, ás 13 horas.
DR. A. COSTALLAT — Medico e operador. Do Hosp. da Misericordia. Com pratica dos Hosp. de Berlim e Paris. Mol. do apparelho urinario. Cons. rua da Carioca, 30, das 3 ás 5 horas. Res. Laranjeiras, 80.
DR. CARLOS WERNECK — Cirurgião da Sta. Casa. Cirurgia geral de adultos e creanças; mol. das vias urinarias e mol. das senhoras. Cons. R. Ourives, 5, ás 5 hs. Res. rua Senador Octaviano, 52. Tel. C. 1.042.
DR. CARLOS NOVAES — Membro da Ass. Franceza de Urologia. Trat. da blenorr. aguda e chronica estreitamentos e prostatites chronicas pelas correntes electricas. Cons. R. Carioca, 50, das 12 ás 17.
DR. JOAQUIM MATTOS — Do Hosp. da Saude. Mol. de senhoras, vias urinarias, hernias, hydroceles, tumores dos seios e do ventre. Rua Rodrigo Silva, 5.
DR. LEÃO DE AQUINO — Da Academia de Medicina. Cirurgião do Hosp. da Gambôa. Esp. vias urinarias, mol. das senhoras operações em geral R.es. Costa Bastos, 45 (tel. Central 256). Cons.: rua General Camara, 116, das 3 ás 5, excepto ás quartas-feiras).
DR. NELSON MARCOS CAVALCANTI — Dos Hospitaes: Misericordia e Beneficencia Portugueza. Cirurgia, molestias das senhoras e vias urinarias. Cons.: 30 Ourives, 3 ás 5 hs. Resid.: Passos Manoel 34, Laranjeiras. Tel. 3.197 C.

CIRURGIA GERAL, MOLESTIAS DAS SENHORAS, VIAS URINARIAS

DR. NABUCO DE GOUVÊA — Professor da Fac. de Medicina, Chefe do serviço cirurgico do Hosp. da Saude. R. 1º de Março, 10, das 4 ás 6. Tel. 816 Central.

CIRURGIA GERAL, VIAS URINARIAS. GYNECOLOGIA

DR. MANOEL DE ABREU, com longa pratica nos hosp. de Berlim como assis. do prof. Klapp, e do prof. Nabuco de Gouvêa, no hosp. da Saude. Cons. R. Gonçalves Dias, 15 (de 2 ás 3 hs), nas 3ªs, 5ªs e sabbados. Resid.: rua Francisco Eugenio n. 310. (Tel. 1224, Villa).

GYNECOLOGIA. — PARTOS

DR. TORREÃO ROXO — Chefe de clinica do prof. Nabuco de Gouvêa (Gambôa), Cons.: rua Gonçalves Dias, 15 (3 horas), ás terças, quintas e sabbados. Res. Dionysio Cerqueira, 21. (Tel. Sul 1.115.

PARTOS, MOLESTIAS DE SENHORAS — TUMORES NO VENTRE

DR. ARNALDO QUINTELLA — Docente livre da Fac. de Med. Cons. R. Assembléa, 28, terças, quintas e sabbados, ás 4 horas da tarde. Res. R. D. Carlota 63, (Botafogo).
DRA. EPHIGENIA VEIGA — Molestias de senhoras e partos. Cons.: Rua Uruguayana, 8. Res.: rua das Laranjeiras n. 374.
DR. MAURILLO DE ABREU — Cons.: R. Assembléa, 98, de 2 ás 4 horas (3ªs, 5ªs e sabbados), Resid. rua Barão do Flamengo n. 30. Tel. 613, Sul.
DR. QUEIROZ BARROS — Consultorio: r. 1º de Março 18 de 1 ás 3. Resid. Praia de Botafogo 104.
DR. RODRIGUES LIMA — Professor da Faculdade de Medicina, Consultorio: r. Assembléa 66, resid.: Flamengo 88.
DR. TIGRE DE OLIVEIRA — Cons.: Assembléa, 28: 2ªs, 4ªs e 6ªs, das 2 ás 4 horas. Res.: Praia de Botafogo n. 100.

MOLESTIAS DAS SENHORAS, OPERAÇÕES, PARTOS

DRA. ANTONIETTA MORPURGO — Da Soc. de Med. e Cirurgia, com pratica dos hosp. da Europa. Res. e cons. R. São José, 49. Consultas ás 2ªs, 4ªs e 6ªs, de 1 ás 9 hs. Tel. 318, C.
DR. ARARIPE DE ALBUQUERQUE — Parteiro. Cura em pouco tempo: inflammações do utero, ovarios, corrimentos antigos e recentes, hemorrhagias, suspensões. Preços razoaveis e pagamentos commodos. Pr. Tiradentes, 53, (3 ás 5 da tarde). Tel. 1.384, Central.
DR. CASTRO PEIXOTO — Chefe do serviço de partos da Polyclinica de Creanças da Santa Casa. Tel. V. 2.260. Res. R. Hadd. Lobo 462, Cons. R. Uruguayana, 25, das 2 ás 3.
DR. CAMACHO CRESPO — Partos e moles. de senhoras. Rua Conde de Bomfim 577. Tel. 1.171 Villa.
DR. DACIANO GOULART — Da Polyclinica de Creanças. Cons.: R. Uruguayana n. 25, das 4 ás 6 ha., Res. R. Hadd. Lobo n. 130. Tel. 1.120, Villa.
DR. DANIEL DE ALMEIDA — Cura radical das hernias. Residencias rua do Hospicio n. 68 e Farrani n. 7.
DR. FRANCISCO DE CASTRO ARAUJO — Méd. adj. e assist. da Maternidade da Santa Casa com pratica nos hosp. da Europa. Raios X e electricidade med. e especialidades. Cons.: R. 7 de Setembro, 200. Resid. rua Alzira Brandão n. 9. Maternidade, 955. C.
DR. JACINTHO BAPTISTA DOS SANTOS — Cura dos tumores fibrosos, hemorrhagias e das hemorrhagias uterinas, sem operação. Previne a concepção para sempre quando a doente corre perigo durante a gravidez ou o parto. Cons.: rua do Quitanda, 46 (de 1 ás 4).
DR. MASSON DA FONSECA — Docente da Faculdade de Med. e medico adj. do Hosp. da Misericordia. Cons. r. Uruguayana, 25 ... Res. Laranjeiras, 354. Tel. 5.858 C.

Boas Festas – 1915 – 1916

Os proprietarios da conhecida e acreditada casa

A' Americana,

á Rua Uruguayana 60 e 62, pedem-nos que por nosso intermedio levemos os cumprimentos de Boas-Festas aos seus amigos e freguezes, agradecendo-lhes a preferencia com que sempre os distinguiram, concorrendo assim para o engrandecimento desse grande estabelecimento commercial.

Rio de Janeiro, 1 de Janeiro de 1916.

Moreira & Vaz.

MOLESTIAS DAS SENHORAS, PARTOS, OPERAÇÕES, VIAS URINARIAS

DR. A. BARRETO PRAGUER — Com pratica de suas especialidades na Europa: Partos, mol. das senhoras e das vias urinarias. Cons.: R. Uruguayana n. 8, das 3 ás 5 hs. Resid. R. Marquez de Abrantes, 142. Tel. 299, Sul.
DR. LICINIO SANTOS — App. do 606 e 914. Cura rapida da gonorrhéa e suas complicações, da prisão de ventre, do corrimento das senhoras e da impotencia. Evita a gravidez nos casos indicados e faz apparecer a menstruação. Cons. 7 de Setembro, 133. Res.: Uruguay n. 124. Tel. Villa 2.147.
DR. OCTAVIO DE ANDRADE — Cura hemorrh. uterinas, corrimentos, suspensão, etc., sem operação. Nos casos indicados, evita a gravidez. Cons.: R. 7 de Setembro 186, de 9 ás 11 e de 1 ás 4. Tel. 1.591.
DR. RAUL PACHECO — Clinica medica, partos, mol. de senhoras. Trat. especial dos tumores malignos da pelle e do cancer do seio. Cons.: Ouvidor, 173, de 3 ás5. Res.: Hadd. Lobo, 383. Tel. 3.082 C.
DR. SILVA FROTA — Cl. medica, Espec.: partos mol. das senhoras e creanças. Cons. R. Quitanda, 45, das 2 ás 5. Tel. C. 1.150. Resid. rua N. S. de Copacabana, 917. Tel. Sul 1.679.
DR. VALENTIM BITTENCOURT — Parteiro — Cura tumores dos seios e do ventre, as mol. de vias urinarias, genitaes, as metrites, os corrimentos uterinos e vaginaes e regularisa a menstruação por processo seu; appl. 606 e 914. Serviços pagos em prestações modicas: Cons.: gratis aos sabbados. Cons.: rua Rodrigo Silva, 26, das 10 ás 2, tel. 5.674. Resid. Senador Euzebio, 342, Tel. 2.511 Villa.

MOLESTIAS DA GARGANTA, NARIZ E OUVIDOS

DR. AVELINO DE OLIVEIRA — Com pratica dos Hosp. de Berlim e Vienna. Cons. r. Uruguayana, 21, 3 ás 6 hs. Tel. 40 C. Res. r. Santa Sophia n. 44.
DR. APRIGIO DO REGO LOPES — Do Hospital da Misericordia. Consultas, rua Sete de Setembro n. 99.
DR. CASTRIOTO PINHEIRO — Ex-Assistente da clinica do Prof. Urbantschitsch, de Vienna. Rua Sete de Setembro n. 82, das 2 ás 4 horas.
DR. FRANCISCO EIRAS — Docente da espec. de garganta, nariz e ouvidos na Fac. de Medicina do Rio de Janeiro. Cons. r. S. José 61, 2 ás 5. Res. r. Laranjeiras, 101. Tel. 3.283 C.
DR. MENEZES PINTO — Medico e operador. Com pratica dos hospitaes de Paris. Esp. garganta, nariz e ouvidos. Cons.: r. Assembléa, 10 (sobrado). Residencia r. S. Clemente 456.
DRS. PECKOLT E PECKOLT FILHO — Especialistas: ouvidos, nariz, garganta, vias urinarias e operações. Cons. rua Sete de Setembro, 63, 1º andar. Res. Felix da Cunha n. 29, 1 ás 5.

MOLESTIAS DOS OLHOS, GARGANTA, NARIZ E OUVIDOS

DR. GASTÃO GUIMARÃES — Rua Rodrigo Silva n. 28, das 2 ás 4 horas. Telephone n. 2.902, Central.
DR. ARISTIDES GUARANA' FILHO — Operações e trat. das mol. de olhos, ouvidos, nariz e garganta. Cons.: Uruguayana, 45. Das 2 ás 5 da tarde. Res. rua Jardim Botanico n. 175. Tel. 986. Sul.

MOLESTIAS DA GARGANTA, NARIZ E OUVIDOS, BRONCHOSCOPIA E ESOPHAGOSCOPIA

DR. EURICO DE LEMOS — Professor livre da Fac. de Med. do R. de Janeiro, com 20 annos de pratica. Cura garantida e rapida de ozena (fetidez nasal), por processo inteiramente novo. Cons.: rua da Carioca n. 36, de 12 ás 6 hs.

MOLESTIAS DE OLHOS

DR. LINNEU SILVA — Docente livre e assist. da clinica ophtalmologica da Fac. de Medicina. Cons.: r. S. José, 112, lado do Hotel Avenida. Tel. C. 2.266. Res.: rua Conde de Bomfim 516. Tel. 2.486 Villa.
DR. OCTAVIO DO REGO LOPES — Prof. da Faculdade de Medicina. Consultorio: rua Sete de Setembro n. 99.
DR. MOURA BRASIL — Consultorio: Largo da Carioca, 8 (de 12 ás 4), todos os dias.

MOLESTIAS DA PELLE E SYPHILIS

DR. CESAR ESTEVES — Da Policlinica Geral. Cura radical das espinhas; depilação garantida pela electrolyse, sem alteração da pelle. Cons. rua Sete de Setembro, 186; (das 3 ás 5 hs).
DR. F. TERRA — Prof. da Faculdade de Medicina, director do Hosp. dos Lazaros. R. Assembléa n. 20, das 2 ás 4 horas.
PROF DR. ED RABELLO — De volta da Europa, reabriu o consultorio. Trata pelo radium os tumores e outras doenças da pelle, cons.: R. Assembléa, 85.

MOLESTIAS DE CREANÇAS

DR. CAMPOS DA PAZ M. V. — Especialista em mol. das creanças. Cons. rua Lapa, 18, tel. C. 2.250. Res.: rua Toneleros, 190, Copacabana, tel. Sul 1.781.
DR. FRANCISCO GOMES PINTO — Esp. em mols. das creanças, com pratica dos hospitaes da Europa. Clinica medica. Res. rua do Resende, 161 (terreo). Tel. 5.003, Cent. Const.: de 1 ás 3.
DR. MONCORVO — Director-fundador do Inst. de Assist. á Infancia do R. de Janeiro. Chefe de Serviço da Polyclinica Geral. Doenças das creanças e da pelle. Cons.: R. Quitanda, 19, ás 13 hs. Res.: r. Moura Brito n. 58.
DR. PEDRO DA CUNHA — Da Facul. de Med. e do Inst. de Assist. á Infancia. Cl. medica e das creanças. Cons. Quitanda, 19, das 3 ás 5. tel. 5.221. Res. S. Salvador 73, Cattete. Tel. 1.633 Sul.

MOLESTIAS DAS SENHORAS E PARTOS

DR. TELLES DE MENEZES — Cons. rua da Carioca n. 8 (das 3 ás 5 hs.) Res.: Av. Mem de Sá 72, Tel. C. 914.
AUGUSTO ESTRUC, DR. PAULO AUGUSTO GOMES PEREIRA (advogados) e Alvaro Muniz da Silva (solicitador); rua Visconde do Rio Branco 5. Tel. Central, 4.738.
DR. CASSIO SILVA — Advogado. Escriptorio; rua do Rosario n. 131, sobrado. Tel. Norte, 1.303.
DR. JOSÉ MORADO — Escriptorio: rua Julio Cesar 49 (antiga do Carmo). Tel. Central, 292. Residencia: rua Valladares 63, Copacabana.
DRA. MARIA PRECIOSA PINTO — Formada pela Escola Med. e Cir. do Porto e pela Fac. de Med. do Rio de Janeiro. Trata de mols. de senhoras: utero, hemorrhagias, irregularidades da menstruação, etc. Não se deixem illudir, pois esta parteira tem sempre dado as melhores provas e é por demais conhecida. Resid. e cons.: avenida Gomes Freire n. 129, 1º andar.

ANALYSES CLINICAS E MICROSCOPIA

DR. ALFREDO A. DE ANDRADE — Prof. da especialid. na Fac. de Medicina. Discipulo do Inst. Pasteur de Paris. Todos os trabalhos para diagnostico med. analyses chimicas ex-microscopicos e bacteriologicos, provas semiologicas, etc. Rua Uruguayana n. 7.
DR. HENRIQUE ARAGÃO e ARTHUR MOSES — Do Ins. de Manguinhos. Laborat. L. da Carioca, 24, 2º tel. 4.272 C. tel. da res.: Sul 1.023 e Sul 196. Ex. de urina, escarro, fezes, R. de Wassermann. Sôro reacção. Vaccina de Wright.
DR. SILVA ARAUJO (PAULO) — Syphilis: 914 — 606 Mol. infectuosas; vacc. de Wright. An. de urinas, sangue (typho, malaria, syphilis), escarros, etc. R. 1º de Março, 13. Das 9 ás 11 e da 1 ás 5 hs. Tel. 5.303 Norte.

CLINICA UROLOGICA

DR. ESTELLITA LINS — Trat. das mol. de todo o app. urinario Cura do estreit. pela electricid. da blennorrhagia, por processos rapidos e efficazes. Esp. em op. dos orgãos genito-urinarios. Cons.: Assembléa, 70, das 11 ás 12 e das 14 ás 17. Tel. C. 2.631. Resid.: Campos Salles n. 177 A. Tel. Villa 1.053.

MOLESTIAS MICROBIANAS. EXAMES DE SANGUE, URINAS, PU'S, ESCARROS, ETC.

DR. ALMEIDA MELLO — Syphilis, tuberculose, impaludismo, etc., App. de 606 e 914; sôros e vaccinas. Lab para ex. e an. necessarios ao diagnostico ou no decurso do trat. sem outra remuneração, além dos honorarios das consultas. Para os ex. pedidos por outros clinicos, preços especiaes. Assembléa 79, sob. Tel. 2,631, C. Das 3 ás 5 hs.

CIRURGIÕES DENTISTAS

DR. CARLOS DE SOUZA LOPES — Cirurgião-dentista pela Fac. de Med. do R. de Janeiro, com 20 annos de pratica. Cons.; e op. das 8 ás 4. Executa todos os trabalhos de ... e ... por preços modicos ... e prestações. Rua 7 de Setembro, 165.

DR. FREDERICO EYER — Professor da clinica odontologica da Fac. de Med. do Rio de Janeiro, R. Assembléa, 92. Tel. C. 6.024.

PHARMACIAS E DROGARIAS

PHARMACIA E DROGARIA F. GAIA — Lab. de productos chimicos e pharmaceuticos. F. GAIA — Completo sortimento de drogas. Secção de homoeopathia. R. Senador Euzebio, 238, tel. 1.186 Norte.
PHARMACIA E DROGARIA SANTOS — Conde de Bomfim, 436. Consultas diarias: Drs. José Ricardo, das 9 ás 11 op. e parteiro; Almeida Pires, especialista em mol. das creanças, de 1 ás 2; Arsenoquinol, para as pessoas fracas. Cyano Gonol e Bleno-thanata curam gonorrhéa.
PHARMACIA CRYSTAL — Rua Barão de Mesquita 588, de Virgilio Lucas & C. — Tel. Villa 1.504. Consultas: Dr. Licinio Santos (medico operador e parteiro. Esp. mol. das creanças), das 8 1/2 ás 10 h.
PHARMACIA CAPELLETI — R. Humaytá 149. Tel. Sul 1.048. Completo sortimento de drogas e productos pharmaceuticos, nacionaes e estrangeiros. Cons. Emygdio Cabral, (9 ás 10 hs.) e Santos Cunha, (10 ás 11). Gratis aos pobres.
PHARMACIA CRESPO — R. Conde de Bomfim, 250. Tel. 2.479. Villa, Cons.: dr. Camacho Crespo, partos e mols. de senhoras, das 9 ás 11; dr. Pereira de Souza, cirurgia e mols. de creanças, das 8 ás 9 da m. e das 4 ás 5 dat.: dr. Linneu Silva, oculista, das 7 ás 8 da noite.
PHARMACIA HADDOCK LOBO — (M. Capelleti) — R. Haddock Lobo, 204. Tel. Villa 1.387. Fabrica do Carbovicirato de Magnesia de Borges de Castro do Elixir de Citro-vicirato de ferro. Dopursan, etc. Cons. dos drs. Alipio Alves e Monteiro Autran.
PHARMACIA MACEDO SOARES — R. S. Euzebio, 123, De Samuel de Macedo Soares. Perfeição e capricho nas manipulações, preços reduzidos. Cons.: das 10 ás 18, por espec. de mol. de senhoras, creanças, pelle, syphilis e vias urinarias. Dep. do DERMOPHENOL, efficaz nas comichões, ulceras e eczemas.

HOMOEOPATHIA

PHARMACIA HOMOEOPATHICA de A. Cordeiro — Constituição n. 45. Consultas gratis das 9 ás 10 1/2 da manhã. Fabrica e deposito da Farinha Brasileira, o unico alimento que fortifica as creanças e evita as perturbações do apparelho gastro-intestinal.
PHARMACIA HOMOEOPATHICA — de Araujo Nobrega & Compª. Completo e variado sortimento de drogas homoeopat. recebidas directamente dos melhores fabricantes estrangeiros. Esp. pharm. "Nimphéa Virilis", para a cura radical da impotencia: rua V. da Patria, 20, Botafogo.

ESPECIALIDADES PHARMACEUTICAS

PEPTOL — Diz o illustre cirurgião e medico dr. Leão de Aquino: "Attesto que tenho empregado em minha clinica com grande vantagem o preparado "Peptol", eupeptico e nutritivo. Nos casos de convalescença, nos estados que exigem um estimulante nervoso, esse preparado dá optimos resultados". Pharmacia Dantas, Roul. 28 de Setembro n. 326.
SEDALINA, empregada com absoluta efficacia nas dores de cabeça, enxaquecas, nevralgias, grippe, rheumatismo e colicas menstruaes; do pharm. Heitor Viana. Dep. geral, rua Barão de Mesquita 744. Encontra-se nas principaes pharmacias e drogarias.

TRATAMENTO DA CUTIS

CREME DE BELLEZA ORIENTAL — Unico, sem rival para manter a epiderme em perfeito estado de hygiene. Não é gorduroso e é o melhor para massagens, fazendo adherir o pó de arroz, tornando-o invisivel. Preço 3$. Pelo Correio 3$500. Vende-se nas perfumarias e pharm. Dep. Perf. Lopes. Uruguayana, 44.

COLLEGIOS, EXTERNATOS E GYMNASIOS

EXTERNATO CUNHA — Fundado em 1909. Dirigido pelos Drs. Oscar Cunha, Ferreira Pedreira e Prof. Cicero Machado. Diurno e nocturno. Cursos de admissão ás Faculdades, Escola Normal e Pedro II e concursos nas Repartições Publicas. Preços modicos; rua do Hospicio n. 42, 2º andar.
EXTERNATO SYLVIO ROMERO — R. Carioca 28 (2º andar). Director: bacharelando Lustosa de Aragão. Cursos diurnos e nocturnos, instrucção primaria e secundaria; idoneo corpo docente. Preço modico. Informações das 12 horas em deante.
EXTERNATO MAURELL — Fundado em 1906. Cursos de preparatorios e cursos primario e intermediario. Corpo docente: drs. Arthur Thiré, Gastão Ruch, Mendes de Aguiar, (do Collegio Pedro II) José Mastrangioli, Manoel P. da Cunha, Heraclides Araujo, Affonso de Barros, Oswaldo Boaventura eprof. Guido Monforte. Aulas diurnas e nocturnas. R. 7 de Setembro n. 170.
ESCOLA DE HUMANIDADES — Av. Rio Branco 133, 2º. Director: Alpheu Portella F. Alves; secr., Francisco Malheiros. Corpo docente de 1ª ordem. Ensino pratico e theorico de todas as materias para os ex de preparatorios e vestibular. Assiduidade, ordem e disciplina. Mens. 20$, 25$, 30$, 35$, 40$000. Acceitam-se alumnos de qualquer edade e sexo.

DACTYLOGRAPHIA

ESCOLA REMINGTON — R. 7 de Setembro 67. Foi esta Escola que introduziu no Brasil o ensino da dactylographia com app. de todos os dedos e sem olhar para o teclado. Conta o maior numero de alumnos em todo o Brasil, realizando annualmente os seus grandes concursos publicos, unica iniciativa neste genero feita entre nós.
ESCOLA UNDERWOOD — E' só ali que se aprende a escrever á machina com os dez dedos sem olhar o teclado; pelo systema modernissimo, seguindo-se um methodo especial, preparado de accôrdo com o teclado das Machinas Underwood; Av. Rio Branco n. 105.

LIVRARIAS

LIVRARIA ALVES, livros collegiaes e academicos. Rua do Ouvidor 166. Rio de Janeiro — S. Paulo, rua S. Bento 41.

TINTURARIAS

TINTURARIA RIO BRANCO — Casa de 1ª ordem; Av. Mem de Sá, 29. Attende a chamados pelo tel. 4.934 C., para mandar buscar e entregar a roupa nas resid. Lava chimicamente, limpa a secco e passa a ferro com perfeição; tinge de qualquer côr. Não rompe, não desbota, nem deforma a roupa. Espec. em roupas de qualquer tecido, para senhoras. Preços modicos.

LOTERIAS

CENTRO TURFISTA — Ouvidor 185. Apostas sobre corridas e bilhetes de loterias. Filial casa Chantecler; Ouvidor 139, Parames Senna & Comp.
O LOPES é quem dá fortuna rapida, nas loterias e offerece maiores vantagens ao publico; R. Ouvidor 151, R. Quitanda, 79 e 15 de Novembro 50 (S. Paulo).

JOIAS, RELOGIOS E OBJECTOS DE ARTE

MANOEL TEIXEIRA — Joalheria e relojoaria. Compra ouro, prata e pedras finas. Off. de ourives e relojoeiro. Concertos garantidos de joias e relogios. Rodrigo Silva n. 40, perto da rua 7 de Setembro.

OURO E PEDRAS PRECIOSAS

J. LIBERAL & C., fazem negocio com cautelas do Monte de Soccorro e casas de penhores. Compra e venda de joias, ouro e pedras preciosas. Concertos garantidos. Rua Barbara de Alvarenga n. 13.
OURO A 1$750 A' GRAMMA — Platina, prata, brilhantes e cautelas do Monte de Soccorro, compram-se na rua do Hospicio 216, a casa que melhor paga Officina de ourives e lapidação de brilhantes e pedras de côres.

PENSÕES

PENSÃO BRASILEIRA — Rua Haddock Lobo 123. tel. 1.716 Villa, a 20 minutos da cidade, bonds á toda hora, offerece boas accommodações a familias e cavalheiros de tratamento.
PENSÃO NOGUEIRA — Marechal Floriano, 193, Tel. 1.834, Cent. Esta conhecida Pensão continua a offerecer aos srs. viajantes e exms. familias commodos confortaveis, com todas as condições hygienicas. — Rabello Varella & C.

REFINARIA DE ASSUCAR

GRANDE REFINARIA DE ASSUCAR — Rua Sant'Anna n. 21. A mais importante e moderna. Dias Tavares & Cª. Tel. Norte 991.

Cia SOUZA CRUZ

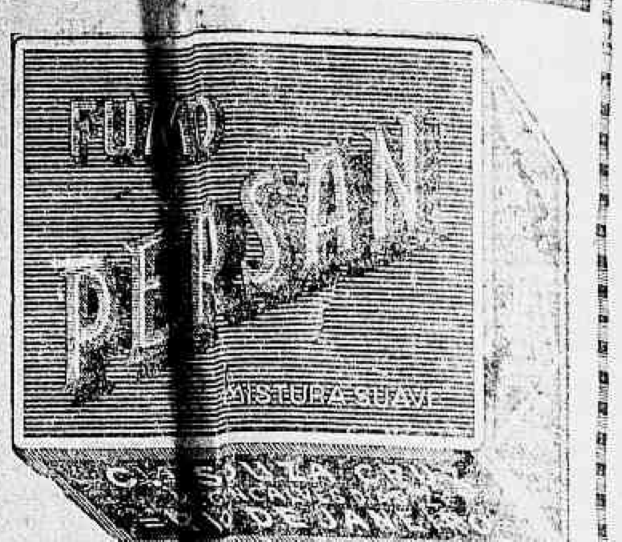

A 200 REIS
Deposito geral: Rua Gonçalves Dias 26
— RIO DE JANEIRO —

HOTEIS

NOVO HOTEL NACIONAL — Para familias. Este hotel montado com ... tem boas accommodações para srs. viajantes e grande casa de banhos frios e quentes. Diarias 5$ e 7$. ... José Fernandes — Marechal Floriano, 220 e 222. Telephone 1.803 ...
HOTEL AVENIDA — O mais importante do Brasil. Accommodações para 500 pessoas. Confortavel. Distincto. Central. Serviço de elevadores dia e noite. Endereço telegraphico Avenida.
HOTEL GLOBO, de Carneiro Junior & C. — Rua dos Andrades 19 (junto ao largo de S. Francisco). Frequencia em 1914, 14.023 hospedes. Tel., Norte 913. End. tel. Globo. Aposentos com pensão, 6$ e 7$; sem pensão 3$ e 4$, ... tos.
RIO-PALACE-HOTEL — Da Companhia de Grandes Hoteis Centraes, organizada com elementos do Hotel Globo, largo de S. Francisco. End. telegr. Riopalace. Tel. Norte 61. Aposento com almoço de café 4$, 5$ e 6$ por dia; com refeições do H. Globo, mais 3$ por dia.

SECÇÃO LIVRE

ANTIGAL DO DR. MACHADO
E' o melhor remedio, por via gastrica, para curar a syphilis. E' de gosto agradavel e não tem dieta. Vende-se em qualquer pharmacia.

Manicure Dlle. Mattos
A preferida pela fina sociedade. Sete de Setembro 58 (2º andar), das 10 ás 17 horas.

ELIXIR DE TAYUYA', CAROBA E VELAME
Composto — Cura Rheumatismo

Festeja hoje a sua data natalicia a gentil

Rosa Ender

Por essa faustosa data, vêm dar-lhe um sincero abraço, desejando-lhe mil venturas, Boas-Festas e feliz Anno Novo, as amiguinhas

Mariazinha,
Eva
Lola
e Fanny

M 184

O DR. SILVINO DE MATTOS
AO PUBLICO

Ainda a proposito do caso da compra de dentes servidos para serem applicados a novas dentaduras, tenho a accrescentar que, como é publico e notorio, exerço, ha muitos annos, com probidade e legalmente, a minha profissão de cirurgião dentista, e não seria capaz de lançar mão de dentes já usados para serem applicados a novos trabalhos de clientes. Sempre comprei, compro e continuarei a comprar dentes servidos para duplo fim; para extrair a platina nelles contida e para adaptal-os a trabalhos de exposição. E quando ainda mesmo tivesse eu necessidade de lançar mão de taes dentes para os meus clientes, eu saberia ter o conveniente cuidado e criterio de, antes de tudo, submettel-os á mais completa antisepsia, como, escrupulosamente, tenho por habito fazer em relação aos meus numerosos instrumentos da cirurgia dentaria, os quaes não passam de uma bocca para a outra sem a necessaria esterilização. Os dentes artificiaes que applico em meus clientes são todos elles adquiridos na conceituada casa Cirio e nem por isso, deixam tambem de ser submettidos á mais rigorosa antisepsia antes de serem applicados em qualquer trabalho de cliente. E' o que eu tinha a dizer a mais sobre o presente caso. E só.

SILVINO MATTOS.

Rio, 1 — 1º — 1916. J. 408.

MAXAMBOMBA
SALVE 1 — 1 — 916

Completa hoje 84 annos de sua preciosa existencia, o meu estremoso avô Custodio José Vieira de Sá, e pela feliz data lhe cumprimenta, desejando longos annos de vida, o seu netinho — *Alcides Vieira de Moura Sá*. B. 84.

ELIXIR DE TAYUYA', CAROBA E VELAME
Composto — Cura manchas de pelle

STADT MÜNCHEN
Restaurante de 1ª Ordem
A melhor cozinha e os melhores vinhos do Mundo!
Aberto toda a noite
CARVALHO & TUBINO
Praça Tiradentes 1 — Tel. 665, C.

PREVIDENCIA
CAIXA PAULISTA DE PENSÕES
Secção de Peculios

Tendo fallecido em Ponta Grossa, no Estado do Paraná, a mutualista d. Ismenia Glasser, inscripta no *Peculio Especial*, rogamos aos socios pertencentes ao mesmo *Peculio*, realizarem a entrada da quota de Rr. 50$000, até o dia 1º de janeiro proximo vindouro.

Rio de Janeiro, 17 de dezembro de 1915.

A DIRECTORIA.

DECLARAÇÕES

CLUB FLUMINENSE

Assembléa geral ordinaria, em 2 de janeiro proximo, ás 20 horas, para leitura do relatorio e eleição de nova directoria.

Em 26 de dezembro 1915. — *C. Costa*, 1º secretario. (T 6085)

DECLARAÇÃO

Luiz Liberato Barroso Feijó declara que, de hoje em deante, assignar-se-á sómente Luiz Liberato Barroso.

Rio de Janeiro, 31 de dezembro de 1915. — *Luiz Liberato Barroso*. (R. 3...)

MONTE DE SOCCORRO DO RIO DE JANEIRO

Tendo de proceder-se á venda em leilão, no dia 12 do mez de janeiro entrante, dos penhores correspondentes ás cautelas de ns. 1 a 6.308, extrahidas em julho, agosto e setembro do anno findo de 1914, bem assim todas as de epocas anteriores que não estejam reformadas e os seus contratos vencidos, previne-se aos srs. mutuarios que devem resgatar os respectivos penhores ou renovar seus contratos até ás ... horas do dia anterior ao fixado para o leilão.

Rio de Janeiro, 28 de dezembro de 1915. — O gerente, *Dr. Horacio Ribeiro da Silva*.

"A BARBACENENSE"

50º peculio pago na série A, 47º na série B, e 41º na série C

São convidados todos os srs. Primeiros Contribuintes, e Contribuintes da série de 10:000$000, inscriptos até o dia 10 de dezembro do anno passado, da série de 10:000$000, inscriptos até o dia 18 de dezembro de 1914, e da série de 5:000$000, inscriptos até o dia 15 de maio do corrente anno, a mandar pagar, dentro do prazo de 30 dias, na séde ou nas agencias locaes, as quantias respectivamente de sete, quatorze e trinta mil réis, (7$000, 14$000 e 30$000), quotas devidas pelos fallecimentos de nossas consocias d. Antonia Jesuina Candida, occorrido em Villa Rio Parahyba, Sul de Minas; d. Olivia de Campos Belfort, occorrido em Porto das Flores, estado do Rio, e d. Luiza Constança da Silveira, occorrido em Uberabinha Triangulo Mineiro.

Barbacena, 15 de dezembro de 1915. — *A Directoria*.

CENTRO UNIÃO DOS PROPRIETARIOS DE HOTEIS E CASAS ANNEXAS

Secretaria: rua da Constituição 38. Expediente, das 13 ás 15 horas.

Communico aos srs. associados que o despachante acha-se na secretaria todos os dias na hora do expediente, para os attender. Secretaria, 30 de dezembro de 1915. — O 1º secretario, *Accacio da Costa Abreu*. J. ...

A' PRAÇA

José Silva & C., estabelecidos á rua de S. Pedro de n. 58 a 61, esquina da rua da Quitanda de n. 151 e 153, com negocio de couros, arreios, lonas, cristaes, artigos congeneres e agencia bancaria, communicam á praça que tendo fallecido o socio D. Joaquina Rangel de Abreu Silva, e pagos seus herdeiros de seus haveres na firma, de accordo com o contrato, organizaram os demais socios, nova sociedade, sob a mesma razão social e para os mesmos fins, e successora em activo e passivo.

Rio de Janeiro, 1 de Janeiro de 1916. — JOSE' SILVA & C. (R 23)

SOCIEDADE BENEFICENTE DOS EMPREGADOS NO COMMERCIO DO CAFE'

Por ordem do sr. presidente, convido todos os socios a se reunirem em assembléa geral, afim de dar posse á nova directoria, domingo, 2 de janeiro de 1916, ás 12 horas, na séde, á rua Quitanda n. 191. — O secretario, *José d'Araujo Carvalho*. (M 919)

ELIXIR DE TAYUYA', CAROBA E VELAME
Composto — Cura Syphilis

GENEBRA FALSIFICADA

Temos uma relação das casas de varejo, que usam a botija da verdadeira genebra FOCKINK, com o conteúdo falsificado, illudindo assim á boa fé do consumidor. Previne-se que estamos apprehendendo todas as botijas encontradas em taes condições e os contrafactores serão processados na fórma da lei.

Acabam de ser condemnados ... da firma SOARES DE AZEVEDO & C. — rua da Misericordia n. ... um anno de prisão cada um, e a multa de 5:000$000 a cada um, exactamente porque expunham á venda o producto nas condições acima mencionadas.

Fazemos este aviso para que não se chame á ignorancia.

WYNAUD FOCKINK,
fabricantes de genebra FOCKINK,
Amsterdam, Hollanda.

A' PRAÇA

ROBERT SCHOENN & C., estabelecidos nesta praça, á rua da Quitanda n. 147, participam á esta praça, ás do interior e exterior, que nesta data entrou em liquidação a referida firma, tendo ficado como liquidante o sr. Robert Schoenn, que assumiu todo activo e passivo da referida firma, devem se julgar seus credores, apresentar-se á rua da Quitanda numero 147.

Rio de Janeiro, 31 de dezembro de 1915. — *Robert Schoenn*.

A' PRAÇA

ORNSTEIN & C. communicam aos seus amigos e freguezes que o seu antigo gerente e amigo sr. Franz J. Wilberg retirou-se na melhor harmonia da casa no dia 21|12|15.

Rio, 1-1-1916. — *Ornstein & C.*

ORNSTEIN & C. communicam que na data de hoje deram procuração bastante para a gerencia de sua casa ao sr. Robert Schoenn.

Rio, 1-1-1916. — *Ornstein & C.*

FRANZ J. WILBERG communica que tendo-se retirado da casa Ornstein & C., continúa a estar ás ordens dos seus amigos na mesma casa, que continúa sendo o seu endereço.

Rio, 1-1-1916. — *Franz J. Wilberg*. (J. ...)

A' PRAÇA

R. FERREIRA LEITE, declara ás praças desta capital e do Estado de Minas, que, além dos seus antigos auxiliares e interessados srs. Arthur Bezerra da Cunha e Ruben Hygino de Miranda, resolveu dar interesse em todas as suas LEITERIAS "BOL" aos srs. Bernardino Ribeiro da Fonseca e Manoel Francisco de Paiva, aquelle antigo auxiliar do escriptorio e este gerente geral do serviço de distribuição em domicilio. (187)

UNIÃO DOS EMPREGADOS DO COMMERCIO DO RIO DE JANEIRO
ASSEMBLÉA GERAL

De ordem do sr. presidente, convido os srs. associados a tomarem parte na assembléa geral que se realizará na segunda-feira, 3 do corrente, ás 20 horas, na séde social.

Ordem do dia: Eleição e posse da nova administração. — *Alvaro* ... 1º secretario.

MUTILADO — ILEGÍVEL — MELHOR EXEMPLAR ENCONTRADO

"GLOBO"

Sociedade Mutua de Seguros e Peculios

RIO DE JANEIRO

20º FALLECIMENTO N... SERIE DE 10 CONTOS

Tendo fallecido na Capital Fed... em 19 de maio de 1915, o nosso consocio sr. ANTONIO SOUZ... ORGES, inscripto na serie de 10 contos, sob o n. 856, commun... aos srs. mutualistas desta serie que se acham na séde da ... GLOBO", á rua Uruguayana 47 e em poder dos nossos banqueiros ..., os respectivos recibos de 7$000, para formação do novo pe..., que devem ser resgatados dentro de um mez, isto é, até 31 de janeiro proximo vindouro, nos termos do estabelecido nos nossos planos, approvados pelo Governo Federal.

21º FALLECIMENTO NA SERIE DE 10 CONTOS

Tendo fallecido em Carmo do ...anahyba, em 25 de abril de 1915, a nossa consocia sra. D. ... DAS DORES DE JESUS, inscripta na serie de 10 contos, ... numero 55, communicamos aos srs. mutualistas desta serie que se acham na séde da "GLOBO, á rua Uruguayana n. 47, e em poder dos nossos banqueiros locaes, os respectivos recibos de 7$..., para formação do novo peculio, que devem ser resgatados dentro de um mez, isto é, até 31 de janeiro proximo vindouro, nos termos do estabelecido nos nossos planos, approvados pelo Governo Federal.

17º FALLECIMENTO NA SERIE DE 20 CONTOS

Tendo fallecido na capital do Estado de S. Paulo, em 4 de julho de 1915, o nosso consocio ... AGOSTINHO ALVES VIEIRA, inscripto na serie de 20 contos, sob numero 659, communicamos aos srs. mutualistas da serie que se acham na séde da "GLOBO", á rua Uruguayana 47, e em poder dos nossos banqueiros locaes, os respectivos recibos de 14$000, para formação do novo peculio, que devem ser resgatados dentro de um mez, isto é, até 31 de janeiro proximo vindouro, nos termos do estabelecido nos nossos planos, approvados pelo Governo Federal.

14º FALLECIMENTO NA SERIE DE 30 CONTOS

Tendo fallecido em Villa A...ana, Estado de S. Paulo, em 8 de julho de 1915, a nossa consocia sra. D. LUIZA DE MATTOS DUARTE, inscripta na serie de ... contos, sob numero 12, communicamos aos srs. mutualistas da serie que se acham na séde da "GLOBO", á rua Uruguayana 47, e em poder dos nossos banqueiros locaes, os respectivos recibos de 20$000, para formação do novo peculio, que devem ser resgatados dentro de um mez, isto é, até 31 de janeiro proximo vindouro, nos termos do estabelecido nos nossos planos, approvados pelo Governo Federal.

Rio de Janeiro, 31 de dezembro de 1915.

A DIRECTORIA.

(J 90)

A' PRAÇA

Arthur Bastos & C. communicam aos seus amigos e freguezes desta praça e das demais com que mantêm relações, que desta data em deante deixam de negociar em materiaes de construcção por terem incorporado a COMPANHIA FORNECEDORA DE MATERIAES que passa a ser sua successora.

A constancia de sua firma permanecerá para a liquidação das dividas activas, que ficaram a seu cargo, e opportunamente será dissolvida, continuando á disposição de seus amigos á rua Frei Caneca ns. 35 a 39.

Rio de Janeiro, 1 de janeiro de 1916. — ARTHUR HORTENCIO BASTOS e ALFREDO HORTENCIO BASTOS. (R...)

A' PRAÇA

A COMPANHIA FORNECEDORA DE MATERIAES, com ... nesta capital á rua Frei Caneca ns. 35 a 39, e constituida em assembléas geraes de 16 e ... do corrente, como consta do "Diario Official" de 25 do actual, é a successora dos negocios das antigas e conhecidas firmas Arthur Bastos & C. e Narciso Costa & C.

Estando sua direcção confiada aos ex-gerentes destas duas firmas, cuja constancia permanece apenas para o effeito de suas respectivas liquidações, espera continuar a merecer de seus amigos e freguezes a mesma confiança que sempre dispensaram áquellas firmas.

Rio de Janeiro, 1 de janeiro de 1916. — ARTHUR HORTENCIO BASTOS, presidente; ... MARQUES DA COSTA, thesoureiro-secretario; ANTONIO SCARSO NARCISO COSTA, gerente. (R...)

A' PRAÇA

Narciso Costa & C. communicam aos seus amigos e freguezes desta praça e das demais com que mantêm relações que desta data em deante deixam de negociar em materiaes de construcção por terem incorporado a COMPANHIA FORNECEDORA DE MATERIAES, que passa ser sua successora.

A constancia de sua firma permanecerá para a liquidação das dividas activas, que ficaram a seu cargo, e opportunamente será dissolvida, continuando á disposição de seus amigos, á rua Frei Caneca ns. 35 a 39.

Rio de Janeiro, 1 de janeiro de 1916. — JOSE' ANTONIO DA COSTA PEREIRA e ANTONIO SCARSO NARCISO COSTA. (55)

Club dos Excentricos

PARAIZO DE VENUS

8, Avenida Mem de Sá, 8

HOJE

Sabbado, 1 de Janeiro de 1916

Conspiratico e mephistophelico

BAILE

á fantasia

para solemnizar a posse da nova directoria.

Conselheiro Secretario.

Bôas festas: Ingresso com o recibo do corrente mez.

Lord Perob
J. 12 Thezoureiro.

LIGA DE AUXILIOS MUTUOS

Enfermos do mez de dezembro de 1915:

Celina Alves de Souza, Sylvio ..., Francisca Augusta Dantas, Christina Brandão Longo, Ursulina Ribeiro Silverio Ferreira Simões, João da Silva Loureiro, Alzira Ferreira de Batista e Candida Moreira Machado.

Fallecimentos:

Alexandre Anacleto Pinto e Francisco José de Medeiros.

Rio, 1 de janeiro de 1916. — ... director-secretario. (J...)

COMPANHIA DE SEGUROS MARITIMOS E TERRESTRES GARANTIA"

93º DIVIDENDO

No escriptorio desta Companhia á Avenida Rio Branco, n. 57, paga-se aos srs. accionistas, do dia 10 do corrente em deante, das 11 horas á 14, o 93º dividendo, á razão de 12$000 por acção.

Rio de Janeiro, 1º de janeiro de 1916. — Os directores: *Antonio da Silva Ferreira, Antonio Joaquim de Carvalho Lima, Manoel Augusto da Motta Jaia.*

ASSOCIAÇÃO PORTUGUEZA DE BENEFICENCIA MEMORIA A LUIZ DE CAMÕES

Edificio proprio — RUA VASCO DA GAMA, 19 — Expediente, da ... ás ... horas

Assembléa geral extraordinaria (em continuação)

De ordem do sr. presidente convido os srs. associados que se acham quites a se reunirem em assembléa geral extraordinaria, segunda-feira, 3 do corrente, ás 7 horas da noite.

Ordem do dia — Continuação da leitura e discussão da reforma da lei. — O 1º secretario, *Alfredo Rodrigues da Motta*. (R. 71)

LLOYD BRASILEIRO

A commissão promotora da Missa campal na Ilha de Mocanguê tem a honra de convidar todos os empregados do Lloyd e suas exmas. familias para assistirem á mesma missa, que se realizará no proximo domingo, 2 de janeiro, ás 8 horas.

Conducção na Ponta d'Areia, ás 7 horas. — *A commissão.* (R 146)

ANNUNCIOS

RODA DA FORTUNA

DERAM HONTEM

Antigo........	100	Jacaré
Moderno.....	086	Tigre
Rio...........	352	Gallo
Salteado......		Coelho
2º premio	012	
3º "	411	
4º "	449	
5º "	851	

Agave 704

Garantia 980

M 152

Operaria

912

Rio—31—12—915

Noite

013

Rio—31—12—915 J 129

Caridade

742

R 135

Fluminense

6421

Rio 31—12—915 R 136

I. AMERICANA

N. 114

Rio—31—12—915. M 155

Aguia de Ouro

559

15—23—17—9

Rio, 31—12—915.

Propaganda

N. 199

Rio, 31—12—915 M 154

PROTECTORA

286

Rio—31—12—915 M 153

Particular

543

Rio, 31—12—915.
Hoje ás 15 horas! R 139

«O QUADRO»

Resultado de hontem:

Antigo. . . .	Pavão
Moderno . .	Gallo
Rio.	Touro
Salteado. . .	Gallo

Rio—31—12—915 M 156

Americana

150

Rio—31—12—915 J 130

A Noite

202

Rio—31—12—915 M 17...

A Nova Suburbana

254

31—12—915. M 16...

A Capital

493

Depois de amanhã ás 15 horas
Rio, 31—12—915. M 1...

A Paulista

107

Depois de amanhã ás 15 horas
Rio—31—12—915 M 1...

AOS SRS. PEDREIROS

Precisa-se saber do paradeiro de Olympio de Almeida Prado, antigo pedreiro-empreiteiro. Cartas a "Fred. Sauer, no escriptorio deste jornal. M 172

ESCRIPTORIO

Aluga-se um, grande, excellente, hygienico, arejado, com salas de espera, telephone e electricidade, por preço modico; na rua Uruguayana, 3, sobrado. J 93

GRANDE HOTEL

— LARGO DA LAPA —

Casa para familias e cavalheiros de tratamento. Optimos aposentos ricamente mobilados de novo. Accessores, ventiladores e cozinha de 1ª ordem.

End. Telegr. "Grandhotel".

PRATA VELHA

Compra-se na rua do Ouvidor 143
JOALHERIA AGUIAR
Variado sortimento em objectos de gosto para presentes

O LOPES

é quem dá a fortuna mais rapida nas loterias e offerece maiores vantagens ao publico

Rua do Ouvidor 151—Rua Quitanda 71 (canto Ouvidor)— FILIAES: 1. de março 53 — 15 de novembro 50 S. Paulo

O Turf-Bolo e mais aposta sobre corridas de cavallos:

Rua do Ouvidor, 181

185

Centro Turfista

Vendem-se apostas para corridas, "pari-à-la-cote, accumulações, bettings e bolos, etc.

Serviço rapido pelo Telephone

Rua do Ouvidor, 185

GATA--ANGORA

Desappareceu uma completamente branca, na rua Benjamin Constant, 30. Pede-se por obsequio, a quem a encontrou ou souber o seu paradeiro, informar ou entregar no endereço acima, que será devidamente gratificado. (J 6231

FERIDAS,

empingens, darthros, eczemas, sardas, pannos, comichões, etc., desapparecem rapidamente usando Pomada Lusitana. Caixa 1$000. Deposito: Pharmacia Tavares, Praça Tiradentes n. 62. (Largo do Rocio). (A 4040

FOLHINHAS PARA 1916

Vendem-es lindas, a 350 e a 400 réis; na rua Uruguayana 137, sob., com J. Agostinho. (M. 6160)

SOCIO

Precisa-se de um, com algum capital, para um bom armazem de seccos e molhados, no centro da cidade. Faz bom negocio. Para mais explicações, só á vista. E' negocio sério; informa-se no largo do Rosario n. 24, Almeida Chaves & Comp., com o sr. José. R. 6688.

MALAS

Quem quizer comprar malas boas e baratas, só na "Madrilenha" — Marechal Floriano 140.

EMPRESTA-SE

Dinheiro sob hypothecas, promissorias, heranças, caução ou juros de apolices, penhor mercantil ou qualquer negocio garantido. Rua 13 de Maio n. 34, 2º andar, de 9 ás 12 ou de 4 ás 6 horas. M 6139

MANTEIGA VIRGEM

Pasteurizada (reclame), kilo a 4$000. — Ouvidor, 140.
LEITERIA PALMYRA R 2666

GONORRHÉAS

cura infallivel em 3 dias, sem ardor, usando "Gonorrhol". Garante-se a cura completa com um só frasco. Vidro, 3$000, pelo Correio 5$500. Deposito geral: Pharmacia Tavares, praça Tiradentes, 62 — Rio de Janeiro.

ESPLENDIDO COMMODO

Alugam-se no palacete da rua Barão de Ubá 107, casa de familia, circulado de jardim, com luz, luz electrica e gaz, banhos quentes e de chuveiro, bons e confortaveis quartos bem mobilados, desde 70$000.

Para tratar no mesmo. (S5061)

OURO

Prata, brilhantes, cautelas do Monte de Soccorro, compram-se; na praça Tiradentes 64, *Casa Garcia.*

QUARTO

Aluga-se barato, bom quarto novo, com luz, em casa de familia. Constituição, 36, sobrado. (6157 J

PINTURA DE CABELLOS

Mme. Ribeiro particularmente tinge cabellos com um preparado vegetal inoffensivo, de sua propriedade e previne ás suas clientes que já recebeu os preparados de Paris. As senhoras que desejarem dirijam-se á rua Rodrigo Silva, antiga dos Ourives n. 10, 1º andar, entre as ruas S. José e Assembléa. J 2830

IMPOTENCIA

Esterilidade.
Neurasthenia.
Espermatorrhéa

Cura certa, radical e rapida
Clinica electro-medica especial do

Dr. Caetano Jovine

das Faculdades de Medicina de Napoles e Rio de Janeiro.
Das 9 ás 11 e das 2 ás 5.
Largo da Carioca, 10 sobrado

GUARDA-LIVROS

Habilitado, tendo longa pratica de commercio, offerece os seus serviços, como effectivo ou avulso, dando todas as referencias exigidas. Obtenho logar fará deposito de pequeno capital com juro modico. Cartas a J. Ribbas — Caixa Postal 842. (6080 J

BLOCKS PARA FOLHINHAS

Vende a 16$000 o cento. Rua Visconde de Inhauma 99, proximo á Avenida Rio Branco. S 5920

Ouro a 1$750 a gramma

Platina e prata compra-se qualquer quantidade, na Casa "Meridiano", á rua Uruguayana n. 77. J 6834

O professor Baçú

O VERDADEIRO PODER OCCULTO AFFIRMA COM SEGURANÇA QUE COMBATE EFFICAZMENTE TODO E QUALQUER SOFFRIMENTO PHYSICO E MORAL, SENDO ENORME O NUMERO DE PESSOAS AGRADECIDAS, COMO PROVAM AS PUBLICAÇÕES PELA IMPRENSA. A TODOS OS QUE SOFFREM DE QUALQUER MOLESTIA, pede—nome, edade, moradia e envelope sellado para a resposta.

... no Rio de Janeiro desde 1910. Bastante conhecido pelos INNUMEROS BENEFICIOS PRATICADOS NO TRATAMENTO DA SAUDE E DA VIDA.

379, RUA DO RIACHUELO, 379

Procurae obter já a GUIA DE JERUSALEM, contra os malificios, inveja, odio, e inimigos visiveis e invisiveis, etc. Preço 5$000, pelo correio 6$000.

NOTA — Pedidos em cartas com valor ou vales postaes, dirigir ao Capitão J. Balceiro. (M. 123).

COFRES FICHET E CHRONOMETROS DU BOIS

Relogios suissos de alta precisão
OCCASIÃO UNICA
Relogios suissos de alta precisão
OCCASIÃO UNICA

No intuito de facilitar a acquisição destes relogios de um regulamento impeccavel e dos cofres Fichet, cujos segredos elevam-se a mais de 13 mil combinações, será feito o desconto de 20 %, tanto nos relogios como nos cofres de 65 e 70 até 31 do corrente.

DU BOIS & COMP.
Rua do Hospicio n. 93.

Homoeopathicos videntes

A todos que soffrem de qualquer molestia, esta sociedade beneficente fornece, GRATUITAMENTE, diagnostico da molestia. Só mandar o nome, edade, residencia e profissão. Caixa postal n. 1.027. Rio de Janeiro. Sello para a resposta. J 680

BELLEZA DA CUTIS

O Segredo da Mocidade, frasco, 3$. Aconselhado pela élite carioca para tirar espinhas, manchas, cravos e clarear a pelle.

EM TODAS AS PERFUMARIAS

SITUAÇÃO

Em S. Gonçalo, vende-se uma com grande pomar e mais arvores fructiferas, bens nascentes, boa casa de morada e uma bella vista. Tem alguns pés de café, bananal, capinzal e uma pequena matta virgem, com bonde proximo 5 minutos. Cartas a N. Jardim, no escriptorio desta folha. Preço, 12:000$000.

CARNAVAL

BRINDES DOS CIGARROS
CARIOCA e PHILIPPINOS

50 vales meia duzia de Serpentinas
100 vales uma duzia de Serpentinas
150 vales um kilo de confetti
200 vales tres lança perfume VLAN

Deposito destes cigarros — Largo da Carioca n. 4 e Avenida Mem de Sá n. 32

E a exposição dos brindes-Entrega-se desde já.-Telep.3975C.

QUARTO MOBILADO

Aluga-se, com mobilia toda nova, em casa de familia estrangeira, onde não tem creanças nem mais inquilinos, Rua 13 de Maio n. 7, em frente ao Theatro Municipal. R. 6631.

MEDIUM ESPIRITA

Commercio, uniões, jogo, reconciliações, litigios, assumptos difficeis, communicações espiritas sobre todos os casos. Absolutamente gratis. Largo da Sé n. 3. J 6843

CASA UNIÃO CYCLISTA

—) CASA FUNDADA EM 1895 (—

GRANDE STOCK

Preço 170$000

Vendem-se bicycletes inglezas, novas, com rodas livre e dois freios com para-lamas. Para homem, senhoras e creanças e completo sortimento de accessorios e patins e seus pertences. — PEÇAM CATALOGO.

ALFREDO PAVAGEAU.

— PRAÇA DA REPUBLICA N. 52 —
Telephone 981 — Central

Brunidor de arroz

Vende-se um em perfeito estado, de producção de cento e cincoenta saccos diarios, e bem assim um separador, de arroz em casca e dois motores electricos; sendo um de cinco e outro de quarenta cavallos. Trata-se á rua de São Bento n. 11, armazem. (R 105

Cal e marmores de Arcoverde

Vendem-se por atacado e a varejo no armazem da EMPRESA INDUSTRIAL CALEIRAS DE MINAS

Rua Coronel Pedro Alves, 170, 181.
TELEPHONE: NORTE 1600 (J 133

Fabrica de fumos e cigarros

Vende-se uma perfeitamente montada, propria para principiante, recebendo-se um conto de réis á vista e o resto a prazo. Tambem se arrenda em boas condições. O motivo é o dono não poder estar á testa. Informa-se, por favor, á rua da Alfandega, 197, sobrado. (R 138

Philosophia do Direito ou Direito Romano

O bacharel Alvaro Bomilcar da Cunha explica por methodo simples, claro e intuitivo, de accordo com os programmas officiaes. Prepara para exames nas Faculdades, e organiza pontos, a preços modicos. Trata-se á rua Rodrigo Silva n. 7, das 3 ás 5 da tarde, Livraria Araujo. (R. 5949)

Bom emprego

Obtém-se desde que se possua o diploma de guarda-livros pelo Instituto Commercial, rua do Ouvidor 73. M 124

ICARAHY

Aluga-se a familia de tratamento uma excellente chacara, distante poucos metros da melhor praia balnearia. E' uma residencia magnifica de verão, dispondo de vastas salas, dez quartos, jardim, pomar, horta e cocheira, tendo banheiro quente e frio installações sanitarias e electricas, e elegante varanda; para ver e tratar com Alfredo, na casa L. Fernandes & C., á rua Tiradentes n. 138, Nictheroy, Icarahy. (S. 6071)

Motor e tornos

Vende-se um de dois cavallos, tres tornos e um electrico, muito barato. Rua da Alfandega n. 172. Todos os dias. M. 132.

OURO 1$750 A GRAMMA

Platina, prata, brilhantes e cautelas do Monte de Soccorro, compram-se na rua do Hospicio n. 210. M 121

CASA EM BOTAFOGO

Aluga-se completamente mobiliada, por tres mezes, tendo seis bons dormitorios com janellas, installação de luz e campainhas electricas, dois banheiros de chuva e com aquecedor, fogão a lenha e a gaz, quintal, gallinheiro e pequeno jardim; muito limpa e toda pintada a oleo; ver e tratar, na rua D. Marianna n. 35, das 11 ás 17 horas. (R 6316

GAVEA

Aluga-se a *Villa Alda* — Rua Marquez de S. Vicente 347, clima magnifico. Tem dois salas, quatro quartos, esplendido quarto de banhos e mais dependencias para familia de tratamento; informações com o sr. Guimarães, no ponto dos bondes. (S. 6760)

Cachorros Ulmans

Vende-se um casal, á rua da Quitanda 163, com 8 mezes, puro sangue. M 147

GRANDES SALÕES

Completamente reformados, alugam-se os sobrados do predio da rua do Hospicio, esquina de Uruguayana, optimos para escriptorios de Clubs, Commercios ou Companhias. Trata-se no Parc Royal, a qualquer hora, com Pedro Nunes.

Apolices da Divida Publica

Perdeu-se uma geral uniformizada do valor nominal de 1:000$000, cada uma, juros de 5 o|o, n. 148.950, de minha propriedade.

Rio de Janeiro, 1º de janeiro de 1916. — Antonio Loureiro Caldas Filho. (R 115

CASA

Casal sem filhos deseja uma, nova, com todo conforto moderno, de aluguel até 180$000, nos bairros de Laranjeiras, Botafogo ou Copacabana; cartas com detalhes a H. Bekamont, 106, rua do Cattete. (J 6556

Apolices da Divida Publica

Perderam-se 18, geraes, uniformizadas, do valor nominal de 1:000$000 cada uma, juros de 5 o|o, de numeros 402.109 a 402.126, de minha propriedade. Rio de Janeiro, 1º de janeiro de 1916. — Marietta Caldas. (R 116

A Celebre Cartomante

Mme. Josephina da rua General Camara n. 211 cumprimenta a sua distincta clientella, desejando-lhe feliz anno novo. M 119

Bom emprego

Obtém-se desde que se possua o diploma de guarda-livros pelo Instituto Commercial, rua do Ouvidor 73. M 147

Pomada anti herpetica

FORMULA DE L. P. DE BRITO
Approvada e premiada com medalha de ouro

Infallivel nas empingens, darthros, sarnas, lepra, comichões, ulceras, eczemas, pannos, feridas, frieiras e todas as molestias da pelle. Pote 1$500. Depositos: Drogaria Pacheco, rua dos Andradas n. 45 e Sete de Setembro, 81 ... (3726 R)

PULIAS USADAS

Vendem-se por preço modico, á rua Vasco da Gama 166.

SITIO OU FAZENDA

Compra-se em logar saudavel e alto não muito distante de estação e a poucas horas desta capital, tendo casa grande e confortavel de morada e mais de uma casa para colonos, boas aguadas, matta, pasto, pomar, roças, etc. Prefere-se até a Barra do Pirahy, Pary do Alferes, Itaipava e Jacarepaguá. Informações, por carta, a Adhemar de Souza, rua do Rosario n. 97, 1º andar. J 6240

"CARTOMANTE AFRICANO"

Desfaz todos os males de feitiçarias. Tem um breve para felicidade e retira o mal de inveja e má olhadura. Trabalhos occultos garantidos. Cons. 5$, das 9 ás 8 da noite. Domingos até ao meio dia. Rua da Constituição n. 15, sobrado. M 3844

"PEROLINA"

Guerra de morte aos pés de gallinha e ás rugas!

Mme. Quesada, com a sua descoberta, acaba de dar o tiro de morte nesses senões que tanto desfiguram o rosto das moças.

A propria pessoa póde fazer applicação, sem o auxilio de consultorio.

PREÇO. . . . . 5$000

"Perolina Esmalte"

Preparado efficaz para o embellezamento da pelle! Aformosêa a cutis, fazendo desapparecer, em pouco tempo qualquer mancha e tornando o rosto avelludado e rescendendo mocidade.

Não confundam a Perolina Esmalte com a "Perolina" para massagens!

PREÇO. . . . . 3$000

"Pó de arroz Perolina"

Suave e embellezador, é mais um prodigioso segredo de mme. Quesada! Inoffensivo completamente á pelle, este pó de arroz reune todos os requisitos para produzir o embellezamento do rosto.

PREÇO. . . . . 4$000

Vende-se em todas as pharmacias e perfumarias daqui e de São Paulo.

Deposito deste e de outros preparados para embellezamento da pelle:

Rua Sete de Setembro n. 209, sob., proximo ao largo do Rocio. (J 120)

LEILÃO DE PENHORES

Em 11 de janeiro de 1916
A. CAHEN & C.
22 Rua Barbosa de Alvarenga 22
(ANTIGA LEOPOLDINA)

Tendo de fazer leilão em 11 de janeiro, ás 11 1|2 horas da manhã, de todos os penhores vencidos, previnem aos Srs. mutuarios que podem resgatar ou reformar as suas cautelas até á referida hora.

Esta casa não tem filiaes

Veuve Louis Leib & C. successores (R 6099)

PHOTOGRAPHIA

Acabamos de receber da Europa e dos Estados Unidos um novo e variado sortimento de artigos para photographia, cinema, photogravura e microphotographia.

A partir do primeiro dia do Anno Novo, reduzimos consideravelmente os preços de artigos, principalmente das chapas, papeis, productos chimicos e cartões.

Verifiquem os nossos preços para comprarem sempre artigos novos, garantidos e baratos.— BASTOS DIAS—55, rua Gonçalves Dias, sobrado—Rio de Janeiro. (J13)

Cabellos brancos

Para acastanhal-os usae Brilhantina *Figaro*. Frasco, 3$000. E' a melhor.

Tintura Figaro é a melhor para tingir os cabellos instantaneamente. Caixa, 10$000. A' venda em todas as perfumarias.

FAZENDA

Vende-se por preço de occasião uma boa fazenda de criar e de café, na importante cidade de Guaratinguetá, Estado de S. Paulo, distante apenas 6 kilometros do centro da cidade, contendo 290 alqueires de terra superior, sendo 150 alqueires em pasto de capim gordura, bem tratado, fechado de cerca de arame e 40 alqueires em capoeira alta, com muita madeira. Aguada superior de 3 ribeirões, assim como diversas aguas pequenas que banham as terras. Boa estrada para automovel. Contém 20.000 pés de café adubados, novos, sendo que 10.000 pés estão produzindo e o restante tem um anno. Casa de morada, grande forrada e assoalhada, casa para colonos toda de telhas, tulhas para café, paiol superior, 200 cabeças de gado de raça caracú e hollandez, bons reproductores, animaes para custeio, de sella carrocinha para vender leite, carroção e aranha. Bom pomar ainda novo, canavial, mandiocal, roça de milho e plantação de arroz. Freguezia para toda a producção de leite. Condições: metade á vista e metade a prazo que for convencionado. Mais informações com Antonio França, Guaratinguetá. (6743 J)

A'S SENHORAS E SENHORITAS

Já viram as vitrines da casa David Ferro, em que estão expostas as ultimas novidades em bolsas de seda e couro?

Rua 7 de Setembro 124

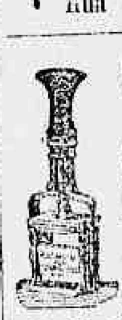

CARIMBOS

DE TODA QUALIDADE
PLACAS E CHAPAS
MACHINAS DE NUMERAR
Typos de Borracha
TEL. NORTE 704
CAIXA DO CORREIO 906

S. T. LONGSTRETH
CASA FUNDADA EM 1877
RUA DA QUITANDA 110 - SOB.
ACCEITA-SE AGENTES

Leilão de Penhores

5 DE JANEIRO DE 1916
GUIMARÃES & SANSEVERINO
TRAVESSA DO THEATRO N. 5
— E —
1-A — LUIZ DE CAMÕES — 1-A

Das cautelas vencidas, podendo ser reformadas ou resgatadas até a hora do leilão.

CURA DA TUBERCULOSE

DR. A. DANTAS DE QUEIROZ

Modernos methodos de tratamento medico e cirurgico, conforme a melhor indicação. Consultas, das 8 ás 11 da manhã. Rua Uruguayana n. 43. (R 3286)

GRAVIDEZ

UNICO preparado que evita sem causar mal á saude — PHYLAGINA — A' venda em todas as drogarias, preço: Caixa para cerca de 15 dias, 7$000. Peça informações: Dr. Theodulfo Wolf, Caixa Postal 412 (Rio), enviando 600 réis de sellos.

GONORRHEAS-

e suas complicações. Cura radical por processos seguros e rapidos. Dr. JOÃO ABREU. Das 8 ás 11 e das 13 ás 15 horas: 54 rua de S. Pedro, 54

Xarope Peitoral de Desessartz e Alcatrão da Noruega

FORMULA DE BRITO

Approvado pela Inspectoria de Hygiene e premiado com medalha de ouro na Exposição Nacional de 1908. Este maravilhoso peitoral cura radicalmente bronchites, catarrhos chronicos, coqueluche, asthma, tosse, tisica pulmonar, dôres de peito, pneumonias, tosse nervosa, constipações, rouquidão, suffocações, doenças de garganta laryage, defluxo asthmatico, etc. Vidro 1$500. — Depositos: Drogarias Pacheco, rua dos Andradas n. 45; Carvalho, á rua Primeiro de Março 10 e 31; á rua Sete de Setembro 81 e 90 e á rua da Assembléa n. 14. Fabrica: Pharmacia Santos Silva, rua Dr. Aristides Lobo n. 229. Telephone 1.400, Villa.

V. Ex. não quer mobilar sua casa sem gastar dinheiro?

E' o que póde conseguir facilmente, por aluguel mensal e modico, todos os moveis: rua do Riachuelo n. 7, Casa Progresso.

...Café Guarany

(1878 — 1916)

155, *Rua da Quitanda*, 155

Este estabelecimento é um dos mais antigos e acreditados do Rio de Janeiro, por ser o successor do "Café da Liberia", inaugurado em 1878. O seu actual proprietario, que desde 1887 tem estado sempre á testa dedicando-lhe pratica, assiduidade, seriedade e envidando todos os possiveis esforços para servir bem, e agradecer á sua freguezia, predicados estes que aprendeu no "Café Seraphim", á rua do Hospicio, onde esteve mais de 7 annos e sem os quaes estes dois estabelecimentos não existiriam hoje, ambos conservando a sua tradicional fama, partecipa que o seu café, que sempre foi bom, actualmente ainda é melhor, devido á pequena fabrica de café moido que montou café bom, velho, e sempre em ponto certo de torração. Assim, os nossos freguezes não só pódem apreciar o bom e puro café em nossa casa, como tambem em suas residencias, na companhia de suas exmas. familias, levando um pacote de kilo, ou 1|2 kilo. — *João Esteves de Carvalho* — O Decano dos botiquineiros do Rio de Janeiro. (11 J)

1º SARGENTO DARIO MENDES DE MESQUITA

Residencia: Fortaleza—Ceará.

Curado de uma grande ferida em uma perna, com o *Elixir de ... gueira* do Pharm. Che... da Silva Silveira.

Agencia Cosmos — Rio

Sciencias occultas

Mme. Carmen (*recentemente chegada de uma excursão pelo interior dos Estados de São Paulo e Minas Geraes*) participa á sociedade carioca que trata de todas as enfermidades pela alta suggestão, sem medicamentos de nenhuma especie, com cujo tratamento tem obtido maravilhosas curas, e com o poderoso auxilio das sciencias occultas resolve favoravelmente todos os factos da vida terrena. Recebe consultas das 9 ás 18 horas, mesmo nos dias feriados á rua ... (96)J

ESCRIPTORIO

Aluga-se um optimo escriptorio, já mobilado, á Avenida Rio Branco numero 45, 1º andar. J. 102.

Domestic-Coal

O carvão especial para casa de familia e hoteis, Maximo de duração e minimo de dispendios Unicos agentes, Francisco Leal & C 1º de Março n. 91, teleph. 530 Vil Entrega a domicilio.

Optimo negocio

Vende-se uma casa nova, sita á rua do Jardim Botanico, em centro de jardim, com grande terreno e dependencias. O predio e o terreno são avaliados em mais de 55 contos, porém o vendedor fará um abatimento razoavel, por querer retirar-se para a Europa. Informar-se: Telephone Sul 1.014. Não se trata com intermediarios. J 127

Todas as joias com brilhantes

Por motivo da grande crise todas as joias de maior valor, têm maior reducção até serem liquidadas com prejuizo. *Com dinheiro á vista*, qualquer offerta é tomada em consideração, na final liquidação da Casa Lacroix, praça Tiradentes 36. J 126

PELLE

As molestias da pelle, como sejam: empingens, darthros, sarnas, manchas da pelle, comichões no corpo, caspas, curam-se com o *Sabonete Anti-herpetico*. Vende-se na Pharmacia Bragantina. Rua Uruguayana n. 105.

Um casal com um filho

de 14 annos, procura casa de tratamento, com optima pensão, que lhes ceda uma boa sala e um ou dois quartos. Não serve hotel nem casa de pensão, preferindo-se a que não tiver mais hospedes. Carta a F. F. F. a esta redacção. JJ 132

Casa para negocio

Recentemente reconstruida, no melhor ponto dos suburbios, com todos os requisitos hygienicos, propria para qualquer negocio; aluga-se á rua Dr. Lins de Vasconcellos n. 441; informa-se no n. 433. (J 284)

CAMBUQUIRA — PENSÃO FAMILIAR

dirigida pelo proprietario João Silva e senhora

Situada em magnifico ponto, perto do Parque, com optimos, hygienicos e bem mobilados quartos, para familia e pessoas de tratamento, com magnifica cozinha e serviço — Preços modicos e convenciones. J. 581.

SITIO

Vende-se um bom sitio bem plantado, com bastante agua e com boas terras, entre as estações de Austin e Queimados. Preço modico. Para ver, com Manoel Salino junto á egreja da estação de Austin. (R 39)

Leilão de penhores

Em 10 de janeiro de 1916
R. CERQUEIRA
51, Rua Luiz de Camões, 54

Rogam aos srs. mutuarios reformarem suas cautelas vencidas até á vespera do leilão. J 99

TERRENOS

Vendem-se lotes juntos ou separados, promptos a receber edificações; ver e tratar directamente com o proprietario, no prolongamento da rua Maria e Barros 514, fim da rua Barão do Amazonas. (R 32)

Banco Nocturno

COMO ME FIZ "SABIO"!

Com bom lente de grammatica
Contas de aprender
Com professor de arithmetica
Todo verbo transigir.

O compadre do gerente. (R 30)

AGENTES

Acceitam-se agentes em todo o Brasil para Carimbos, Typos, Placas, Gravuras, etc., etc. Facil venda e uso geral. Commissões vantajosas. S. T. Longstreth, rua da Quitanda n. 110, sob., Rio.

João Pinheiro Cassão

✝ Felix Joaquim dos Santos Cassão, esposa e filhos, dr. A. Cerqueira Lima, esposa e filhos, muito agradecem a todos os que trouxeram suas condolencias e acompanharam o enterramento de seu prezado irmão, cunhado e tio, JOÃO PINHEIRO CASSÃO, e novamente convidam a todos os seus parentes e amigos, assim como do finado, para assistir á missa de setimo dia que, pelo seu repouso eterno, mandam celebrar no dia 3 de janeiro, ás 9 1|2 horas, no altar-mór da egreja de S. Francisco de Paula, pelo que desde já se confessam eternamente gratos. (R 19)

Bernardo de Meirelles Nazareth

(PRIMEIRO ANNIVERSARIO DE SEU DOLOROSO PASSAMENTO)

✝ Seus desolados paes, irmãos, tios e sobrinhos, fazem celebrar missa em suffragio de sua saudosa alma, na egreja de S. Francisco de Paula, no dia 3 do corrente, ás 9 1|2 horas. J 109

Commendador Albino José de Castro e Silva

✝ Mariana da Graça de Castro e Silva, seus filhos Elvira, Alvaro e Argentina, seu genro Antonio da Rocha Maciel, senhora e filhos, sua sobrinha viuva Etelvina de Castro Faria, participam o fallecimento de seu pranteado sogro, avô, bisavô e tio, commendador ALBINO JOSE' DE CASTRO E SILVA, em sua residencia, á rua Vinte e Quatro de Maio 153, de onde sairá o enterro hoje, ás 10 horas da manhã, para o cemiterio de S. Francisco Xavier. Não há convites por cartas. (R...

Lucilia Moreira de ...lho

✝ Julio Cesar Moreira ... valho e sua familia, agradecem penhorados, a todos que acompanharam á sua ultima morada os restos mortaes de sua idolatrada filha LUCILIA, e de novo convidam para assistir á missa de setimo dia, que fazem celebrar amanhã, 3 de janeiro, ás 9 horas, na egreja de S. Francisco de Paula. J...

Collegio Nossa Senhora da Estrella

MENINAS E MENINOS

Este antigo estabelecimento reabrirá as aulas em janeiro; recebe externos, semi-internos e internos desde a edade de 5 annos, passadio farto e variado servido pelos directores; não tem uniforme nem enxoval, as mensalidades pagas mensalmente com grande abatimento, sendo mais de duas creanças internas.

220, rua Conde Bomfim, 224. (R 6278)

MME. GABY

prévient son élégante clientèle que de retour d'Europe, elle tient á sa disposition un très joli choix de chapeaux modèles blouses, bas, fleurs, voilettes, etc., dont quelquer modeles seront exposés, dans les vitrines de la maison Garcia Fonseca e Irmão, 147, rua do Ouvidor. Teleph. 5.834. M 177

Elixir de Pepsina Composto

(*Camomilla, Rhuibarbo, Calumba e Pepsina*) *Formula de Brito*

Approvado e premiado com medalha de ouro. Efficaz nas digestões mal elaboradas, dyspepsias, vomitos, colicas do figado e intestinaes, inappetencias, dores de cabeça e vertigens. Vidro 2$000.

Depositos: Drogarias Pacheco, rua dos Andradas 45; Carvalho, rua 1º de Março, 10 e 31; á rua Sete de Setembro ns. 81 e 90. Fabrica: Pharmacia Santos Silva, rua Dr. Aristides Lobo n. 229, Telephone n. 1.400, Villa. 3087

CABELLEIREIRO

E cabelleireira especial para senhoras Casa de primeira ordem de Paris. Fazem-se penteados, com ondulação Marcel, por 3$000. Tingem-se cabeças por 15$000. Grande *atelier* de cabellos postiços de arte. Trabalha-se em cabellos cahidos a preços sem competencia. Rua da Carioca n. 57, loja. Attende-se ao telephone 3419, Central. J 3584

Essencia Depurativa Concentrada de Caroba Miuda

(*Formula de Brito*)

Approvada e premiada com medalha de ouro. Cura: empiges, boubas, sarnas, doenças do nariz e dos ouvidos borbulhas, comichões, darthros, pannos eczema, erysipela, syphilis e rheumatismo antigo e recente. Preço 2$500.

Depositos: Drogarias Pacheco, rua dos Andradas 45; Carvalho, rua 1º de Março 10 e 31; á rua Sete de Setembro 81 e 90 e á rua da Assembléa 14. Fabrica: Pharmacia Santos Silva, rua Dr. Aristides Lobo 229. Tel. 1.400, Villa.

MASSAGENS

Applicadas pela habil senhorita Burne. Applicação, 2$000. Casa A' Noiva, 36, rua Rodrigo Silva, 36, entre Assembléa e Sete de Setembro. Telephone, Central, 1.027.

PENSÃO TORINO

Alugam-se bons e confortaveis quartos a rapazes do commercio, cavalheiros e casaes sem filhos, a 3$000, 6$000 e 7$000 diarios, com ou sem pensão. Bons banheiros, agua quente e fria, electricidade, telephone e todo o conforto; rua do Cattete n. 104.

Telephone 5853, Central

CHACARA NOVA

No Sanatorio do Rio de Janeiro, clima muito recommendado pelos medicos, vende-se uma casa nova, na rua das Mangueiras (bonde Lins de Vasconcellos), com seis quartos, duas salas, copa, cozinha, dispensa, dois W. C., banheiro quente e frio, bello terraço, jardim á frente e ao lado, construcção feita pelo proprio (não de empreitada), o terreno mede 11x...?, sendo de esquina, todo plantado de arvores fructiferas. Informações na "Lusitania", praça 11 de Junho. S. 6241

250 PRAIA DO FLAMENGO

Traspassa-se o contrato do magnifico predio acima mencionado situado na praia do Flamengo, perto da rua Paysandú, com bella vista para o mar.

Póde-se visitar a casa todos os dias das 10 horas até ao meio dia, e tratar a questão do aluguel com o dr. M. de Barros Moreira, 44, rua da Candelaria, sobrado, das 9 ás 11 e das 2 ás 4 horas da tarde. R 601

SITIO

Vende-se o contrato de um, com nove annos de prazo, com muitas arvores fructiferas, ... boa casa ... pastos todo cercado de arame, ... de morada, com paiol ... para gado, ... gallinheiro, ... de superior qualidades, ... de gallinhas de ... pura raça, ... vaccas leiteiras ... hollandezas, ... vitella Jersey, um novilho hollandez ... bons e 11 porcos; a ... desta capital, negocio de ... na rua do 11 ... 1º andar com o dr. ... Silva.

ILEGÍVEL MUTILADO

MELHOR EXEMPLAR ENCONTRADO

PEQUENOS ANNUNCIOS

VENDAS EM LEILÃO

J. Lages

ESCRIPTORIO E ARMAZEM, RUA DO HOSPICIO N. 85

Telephone n. 1.901 Norte

Leilões a se effectuar na semana de 3 a 10 de janeiro de 1916

SEGUNDA-FEIRA, 3, á 1 hora.
Leilão no armazem, á rua do Hospicio n. 85, de um terreno á rua Iguassú.

SEGUNDA-FEIRA, ás 4 horas.
Leilão de um terreno á travessa Araujo, esquina da rua Coronel João Francisco.

SEGUNDA-FEIRA, 3, ás 4 1/2 horas.
Leilão de predios á rua Coronel João Francisco.

TERÇA-FEIRA, 4, ás 4 horas.
Leilão de um terreno á rua Paula Freitas, em Copacabana.

QUARTA-FEIRA, 5, ás 12 horas.
Leilão de um predio no morro da Saude n. 3, espolio de Samuel Shaer.

QUARTA-FEIRA, 5, á 1 hora.
Leilão de um terreno á rua General Camara, 259.

QUARTA-FEIRA, 5, ás 4 horas.
Leilão de predios á rua Villa Verde, na estação do Meyer.

QUARTA-FEIRA, 5, ás 4 1/2 horas.
Leilão de predios á rua Capitão Rezende n. 84.

QUINTA-FEIRA, 6, ás 12 horas.
Leilão de um terreno, á rua Costa Velho n. 18.

QUINTA-FEIRA, 6, á 1 hora.
Leilão de botequim á rua Menezes [illegible] n. 98, massa fallida de M. [illegible] & Bastos.

QUINTA-FEIRA, 6, ás 4 1/2 horas.
Leilão de predio á rua Parahyba, 71.

SEXTA-FEIRA, 7, á 1 hora.
Leilão de productos medicinaes no armazem á rua do Hospicio n. 85, massa fallida de [illegible] Fernandes & [illegible].

[illegible] ás 4 horas.
[illegible] predio á rua Parahyba, 40.

SEXTA-FEIRA, 7, á 1 1/2 hora.
Leilão do predio á rua Lauriado [illegible] n. 88.

SEXTA-FEIRA, 7, ás 5 horas.
Leilão de moveis á rua Mariz e Barros n. 156.

SABBADO, 8, á 1 hora.
Leilão da fabrica de chinellos á rua [illegible] n. 136, massa fallida.

SABBADO, 8, á 1/2 hora.
Leilão de moveis á rua do Hospicio 85, armazem.

SABBADO, 8, ás 4 horas.
Leilão do grande predio á rua do Cattete n. 120.

IMPLORANDO A CARIDADE

Por intermedio desta redacção, appellam para a caridade publica, as seguintes senhoras:

VIUVA ANNA DO AMARAL, céga, e além disso doente e sem ninguem para sua companhia, recolhida a um quarto;
VIUVA ANGELA PECORARO, com 85 annos de edade, completamente céga e paralytica;
VIUVA AMANCIA, com 68 annos de edade, quasi céga;
ANNA EMILIA ROSA, pobre velhinha, viuva, com 70 annos de edade;
ELVIRA DE CARVALHO, pobre, céga sem amparo de familia;
FRANCISCA DA CONCEIÇÃO BARROS, céga de ambos os olhos e aleijada;
JOAQUIM FERREIRA CHAVES, entrevado, sem recursos;
VIUVA LUIZA, com oito filhos menores;
VIUVA MARIA EUGENIA, pobre velha sem o menor recurso para a sua subsistencia;
SENHORA ENTREVADA, da rua Senhor de Mattosinhos, 34, doente, impossibilitada de trabalhar, tendo duas filhas, sendo uma tuberculosa;
VIUVA SOARES, velha, sem poder trabalhar;
VIUVA SANTOS, com 68 annos de edade, gravemente doente de molestia incuravel;
THEREZA, pobre ceguinha sem auxilio de ninguem;
VIUVA BERNARDINA, com 78 annos.

Vesti vossos Filhos no Paraiso das Crianças Rua 7 n. 134

AMAS SECCAS E DE LEITE

AMA de leite, precisa-se de uma com attestado do Instituto de Assistencia á Infancia, Hotel Vista Alegre, Aqueducto 324, S. Thereza. (6577 A) J

PRECISA-SE de uma ama secca, na rua da Matriz n. 35 (Botafogo), ordenado 30$ mensaes. (97 A) B

OS QUE SOFFREM DO ESTOMAGO DEVEM USAR **Guaranesia**

COZINHEIROS E COZINHEIRAS

ALUGAM-SE boas cozinheiras e outras honestas e fieis, na estação de Vassouras (roça); pedidos a Agenor Portugal. (Enviem sellos). (6556 B) J

PRECISA-SE de uma criada que saiba cozinhar; rua do Lavradio 38, 2º. (6665 C) R

PRECISA-SE de uma cozinheira e lavadeira, para ir para a roça; trata-se na rua Vianna 53, S. Christovão. (6663 B) S

PRECISA-SE de uma boa cozinheira para casa de familia; trata-se, na praia do Flamengo n. 98. (341 B) J

PRECISA-SE de uma cozinheira e uma lavadeira, brancas, para pequena familia em Laranjeiras, exigem-se boas referencias; trata-se com Roberto, rua 1º de Março 35. (6702 B) B

PRECISA-SE de uma cozinheira do trivial, á rua Lopes Quintão 78, Jardim Botanico. (6757 B) J

PRECISA-SE de uma cozinheira e lavadeira, na rua Dr. Garnier n. 221, S. Francisco Xavier. (6723 B) R

PRECISA-SE de uma cozinheira para o trivial e que durma fóra; prefere-se de meia edade; ordenado 50$000. Rua do Hospicio 18. (6667 B) J

PRECISA-SE de uma cozinheira para casa de familia ingleza, dormindo no aluguel; na rua Ypiranga n. 99 — Laranjeiras. (6510 B) R

PRECISA-SE de uma moça portugueza para cozinhar, lavar e mais serviços leves de pequena familia; na rua Corrêa de Oliveira n. 2 — Villa Isabel. 6591 B) S

PRECISA-SE de uma empregada para cozinhar e mais serviços leves, em [illegible] pequena familia; á rua Visconde do Rio Branco n. 61 A, casa VI. (6584 B) S

Vesti vossos Filhos no Paraiso das Crianças Rua 7 n. 34

CREADOS E CREADAS

PRECISA-SE de uma criada para copeira; rua do Mattoso 96. (6733 C) J

PRECISA-SE de uma criada para serviços de um casal sem filhos, na travessa Nascimento Silva 11 (antigo morro do Senado). (6659 C) J

PRECISA-SE de uma criada para pequena familia, na rua Sampaio Vianna 10, casa 1. (6673 C) S

PRECISA-SE de uma creada para todo o serviço, que durma no aluguel; á rua Dr. Catramby n. 11, Ponto dos bondes da Tijuca. (6340 C) J

PRECISA-SE de uma criada para casa de pequena familia; trata-se na travessa Dr. Araujo 42, Mattoso. (6687 D) J

PRECISA-SE de uma creada para lavar e cozinhar para pequena familia; na rua General Bento Gonçalves n. 33 — Engenho de Dentro. (6450 B) J

PRECISA-SE de uma creada para lavar, passar a ferro e mais serviços leves; na rua Nove de Fevereiro n. 21 — Copacabana. (6680 D) J

EMPREGOS DIVERSOS

[illegible] um bom copeiro portuguez [illegible] casa de familia de tratamento [illegible] de sua conducta; e não se [illegible] fóra, sabe ler e escrever [illegible] estação, Rua Bambina 8. (6712 C) R

☙ Publicidade e Informações Commerciaes ❧

Endereço telegraphico "Cosmos-Rio" — Telephone 5801-Central

Succursaes em Paris, Porto-Alegre e Santos.

Agencia Cosmos

Representante da maioria dos Jornaes do Brazil

Acceita Annuncios para qualquer cidade do interior de Minas Geraes, S. Paulo, Estado do Rio, Estados do Norte e Sul e Estrangeiro, encarregando-se da sua redacção intelligente e suggestiva.

Rapida e perfeita confecção de Clichés

RUA DA ASSEMBLÉA, 63

RIO DE JANEIRO

PRECISA-SE de uma portugueza, copeira e arrumadeira para casa de familia, Praça Serzedello Corrêa 6, Copacabana. (2830 D) J

PRECISA-SE um acabador de calçado, á rua da Constituição 49, loja. (6653 D) J

PRECISA-SE de um pequeno portuguez, de 12 a 14 annos, de conducta afiançada, com pratica de copeiro e mais serviços de familia; ordenado 15$; na rua Sete de Setembro 176, sobrado. (6678 C) B

PRECISA-SE de uma ajudante para costureira, na rua General Camara 297. (6694 D) R

PRECISA-SE de um menino para entregar marmitas e mais serviços, na rua [illegible] 267. (6750 D) J

PRECISA-SE de uma empregada para casa de familia que durma no aluguel, na rua Augusto Nunes n. 29 — E. de Todos os Santos. (6587 D) M

PRECISA-SE de uma menina para cuidar de uma creança e fazer outros pequenos serviços; na rua 24 de Maio n. 171, estação do Rocha. (D)

PRECISA-SE de uma moça para explicar instrucção primaria a tres meninas, em casa de familia, das 11 ás 15 da tarde, preço 20$000; rua Miguel Fernandes 188—E. Novo. (6546 D) J

PRECISA-SE de aprendizes de costura e bordadeiras á mão e á machina; avenida Mem de S n. 20. (6586 D) S

PRECISA-SE de um mestre padeiro; rua da Constituição n. 70 — Icarahy, Nictheroy. (262 D) J

PRECISA-SE de uma creada de côr branca, de meia edade, que dê boas referencias, para tomar conta duma creança. Travessa Soracaba 41. (J380) J

PRECISA-SE de uma perfeita copeira e arrumadeira, prefere-se branca, que dê fiador; praia de Botafogo 390. (480 D) J

ANTES DE COMPRAR VEJA PREÇOS NOS ARMAZENS "AO FORTE LUZITANO" RUA CATTETE Nº 1 TELEPHONE 879 C.

PRECISA-SE de um fabricante de cordas de fibra de piteira; informações: na rua do Rocha n. 75, das 9 ás 11 da manhã. (110 D) J

CASAS E COMMODOS, CENTRO

ALUGA-SE um bom consultorio no 1º andar do predio n. 11 da rua Uruguayana; trata-se no mesmo. (E145) M

ALUGA-SE uma casa de frente muito arejada, com luz electrica, a casal ou moços; rua Uruguayana 137, 2º andar. (E330) J

ALUGA-SE a casa n. 8 da rua Visconde do Rio Branco n. 61-A, com dois quartos, duas salas e mais dependencias; as chaves estão na casa 4 e trata-se na avenida Rio Branco n. 102, com David & C. (607 E) J

ALUGA-SE uma boa sala de frente; na rua da Alfandega 91. (325 E) J

ALUGAM-SE commodos e salas amplas e arejadas, a preços modicos, para moços do commercio; rua Luiz Gama 45. (349E) J

ALUGA-SE um bom quarto, para rapaz ou casal que trabalhe fóra, com ou sem pensão, em casa de um casal; rua da Assembléa 117, 2º andar. (343 E) J

ALUGAM-SE um quarto e parte de outro, sendo de frente; á rua do Hospicio 54, 2º andar. (342 E) J

ALUGA-SE um bom consultorio, com sala de espera, de frente, para medico ou dentista; rua da Carioca 44, 1º andar. (107 E)

ALUGA-SE um quarto, a moços solteiros; rua da Alfandega 333. (106 E) J

ALUGA-SE o predio á avenida Gomes Freire n. 152; aluguel 300$; chaves á rua Riachuelo n. 64; trata-se á rua de São Pedro n. 74. (329 E) J

GRATIS

Rico e feliz é ou será aquelle que conhece o "Supplemento illustrado" do **MENSAGEIRO DA FORTUNA**, onde são explicados os meios, ao alcance de toda pessoa intelligente, para obter o bem-estar, o conforto, a saúde, uma posição social invejavel, emfim. Revela o que fazer para ser amado, vencer todas as difficuldades e embaraços da vida, fazer bons negocios, ganhar ao jogo, obter bons empregos, obter a sympathia dos que têm dinheiro e impôr vossa vontade aos demais. **DA'-SE GRATIS** e envia-se pelo Correio para toda a parte. Escreva para o **Sr. Aristoteles Italia—Rua Senhor dos Passos, 98 Rio—Caixa Postal 604. Dá-se em mão á rua General Caldwell, 289** (proximo á rua do Senado). J 14

ALUGA-SE um commodo, com ou sem mobilia e com ou sem pensão, á uma moça socegada ou a um senhor de tratamento, em casa muito confortavel; na avenida Mem de Sá n. 95, perto da praça dos Governadores. (329 E) J

ALUGA-SE uma esplendida sala de frente, á rua de S. Pedro n. 38, 2º andar. (26 E) R

ALUGA-SE a casa VIII da avenida da rua Evaristo da Veiga n. 113; chaves e informações na casa V. (80 E) B

ALUGA-SE o sobrado da rua Senador Euzebio n. 121; chaves e informações na loja. (80 E) B

ALUGA-SE o sobrado da rua Evaristo da Veiga n. 111; chaves e informações na loja. (80 E) B

ALUGAM-SE, sem pensão, commodos mobilados e sem mobilia, a rapazes e familias, preços modicos; para ver e tratar na praça da Republica n. 70, 1º andar, escada de marmore. (122 E) M

ALUGA-SE por 200$ o 2º andar da rua da Assembléa n. 69, para familia. (141 E) R

ALUGA-SE o sobrado da rua da Lapa n. 61, com seis quartos, duas salas e mais dependencias; as chaves estão na loja de barbeiro e trata-se na avenida Rio Branco 102, com David & C. (304E) J

ALUGAM-SE commodos mobilados, com ou sem pensão, na rua do Hospicio n. 161-A. (152E) M

ALUGA-SE um quarto em casa de familia, a rapaz do commercio ou a casal sem filho; na ladeira do Castello n. 2-A. (158 E) M

ALUGAM-SE bons quartos arejados, com pensão, em casa de familia; na rua da Alfandega n. 144, 2º andar. (164E) M

ALUGA-SE uma excellente sala de frente a moços do commercio ou a casal que trabalhe fóra; na rua Acre n. 104, sobrado. (159 E) M

ALUGA-SE um bom quarto com pensão, electricidade, mobilado, bom banheiro e independente, em casa de familia, a pessoa decente; na rua de S. José n. 79, 1º andar. (153E) M

BLUSAS E GOLLAS

Nova collecção de Blusas e Gollas acaba de receber a "Aguia de Ouro", rua do Ouvidor, 169, que expõe hoje. Blusas lingerie desde 10$800. Gollas de nanzouck bordadas á mão desde 2$000.

ALUGA-SE, em casa de familia, uma sala de frente, com vista para a avenida Rio Branco; rua Evaristo da Veiga 18, sob. (174 E) M

ALUGAM-SE esplendidos quartos e salas de frente, mobilados, com pensão, á rua Rodrigo Silva 6, 2º andar. (175 E) M

ALUGA-SE um bom commodo, a moços do commercio; travessa do Commercio 6. (83 E) J

ALUGA-SE um bom quarto, em casa de familia, a rapaz do commercio, por 30$; pagamento adeantado; Quitanda 21, sob. (171 E) M

ALUGA-SE o predio n. 34 da rua Theophilo Ottoni, tendo tres andares, sendo dois proprios para familia e um para escriptorio, bom armazem; as chaves no mesmo e trata-se na avenida Rio Branco 102, com David & C. (183 E) J

CAMISAS E CEROULAS, bello sortimento, preços convidativos, vendem-se na conhecida **FABRICA CARIOCA 22-Rua da Carioca-22** casa de toda a confiança Proximo ao mercado das flores

LAPA E SANTA THEREZA

ALUGAM-SE por 36$ e 20$, quartos arejados com luz electrica, para moços solteiros ou casal, que trabalhe fóra, avenida Mem de Sá n. 343, loja. (322 F) J

ALUGA-SE um quarto, modestamente mobilado, a um senhor ou senhora do commercio; tem luz electrica e chuveiro; avenida Gomes Freire 129, 1º andar. (59 F) R

ALUGA-SE o predio n. 34 da rua Progresso, Paula Mattos, com accommodações para familia de tratamento, jardim na frente, bom quintal e bonita vista; as chaves na mesma e trata-se na avenida Rio Branco 102, com David & C. (669 F) J

ALUGA-SE, por 60$, a parte terrea da casa da rua Aqueducto 136, Santa Thereza, propria para pequena familia decente. (111 F) J

ALUGAM-SE salas para escriptorio, uma de frente; Rosario 170. (168 E) M

ALUGAM-SE em casa de familia uma sala ou um quarto, para rapazes ou casal sem filhos, por 70$; na rua da Lapa n. 35, sobrado. (145 F) M

Quereis ter uma bella cabelleira? USAE **POMADA AMERICANA** Cura a calvice, Elimina a caspa, Dá brilho e faz nascer cabellos. Vende-se em todas as perfumarias

CATTETE, LARANJEIRAS, BOTAFOGO E GAVEA

ALUGA-SE o predio n. 41 da rua do Cattete, com cinco quartos, duas salas, cozinha, banheiro e bom quintal; chaves na mesma e trata-se na avenida Rio Branco n. 102, com David & C. (306 G) J

ALUGAM-SE as casas ns. 63 e 93 da rua General Menna Barreto, tendo tres quartos, duas salas e mais dependencias; as chaves estão no armazem proximo e trata-se na avenida Rio Branco n. 102, com David & C. (360 G) J

ALUGA-SE a casa n. 2 da rua Maria Eugenia n. 77, tendo dois quartos, duas salas e mais dependencias; as chaves estão na padaria do canto da mesma rua e da Humaytá; trata-se na avenida Rio Branco 102, com David & C. (607 G) J

ALUGA-SE por 150$ a casa de recente construcção da rua General Polydoro n. 248-A, em Botafogo, com tres quartos, duas salas, fogão a lenha e gaz, banheira com aquecedor e luz electrica; as chaves pegado e tratar na rua da Alfandega 161. (120 G) M

ALUGA-SE o predio novo, com 3 quartos, 2 salas, gaz, luz electrica, bom terreno, da rua D. Romana 68; 2 linhas de bondes; logar saudavel; trata-se no 66. (94 G) J

ALUGA-SE, a cavalheiro ou casal sem filhos, uma sala de frente, mobilada; rua do Cattete n. 210, sobrado. (345 G) J

ALUGA-SE um aposento de frente mobilado, com optima pensão e todo o conforto, em casa de casal sem filhos, a outro casal sem filho ou senhora respeitavel: á rua Bento Lisboa 151, Largo do Machado. (J335)

ALUGAM-SE bons quartos com esplendida vista para o mar e jardim da Gloria, para moços solteiros; na ladeira da Gloria 37. (95 G) J

ALUGA-SE bem arejada sala com luz electrica, mobilada, em casa de familia, perto dos banhos de mar; na rua Corrêa Dutra 24. (79 G) B

ALUGA-SE a casa da rua Corrêa Dutra n. 44, com duas salas, cinco quartos, despensa, cozinha, quintal e mais dependencia, perto dos banhos de mar e moradia muito fresca. Só se aluga com bom fiador; trata-se na rua do Cattete n. 125, casa do sr. Calmenero. (98 G) B

ALUGA-SE a casa n. 30 da rua Maria Eugenia, tem duas salas, cinco quartos e o conforto moderno; as chaves na venda da esquina da rua Humaytá; trata-se na praia de Botafogo 116. (91 G) J

ALUGA-SE um bom quarto em casa de familia, tendo telephone e luz electrica, é perto dos banhos de mar, na rua do Cattete n. 233, esquina de Buarque de Macedo. (G350) J

ALUGA-SE a nova casa n. 112 da rua de S. Carlos, tendo bom porão habitavel, com entrada independente; as chaves estão no n. 104. (102 G) J

ALUGAM-SE um bom quarto mobilado, em casa de familia, a cavalheiro de tratamento. A casa tem todo o conforto moderno: na rua Carvalho Monteiro n. 39. Cattete. (53 G) B

ALUGA-SE em casa de pequena familia, um grande salão, em porão fresco, e um bom quarto no sobrado, ambos sem mobilia; na rua Corrêa Dutra 174, Cattete. (57 G) B

ALUGA-SE por 120$ uma boa casa, servindo para moradia e negocio; na rua Marquez de S. Vicente n. 6 (Gavea). As chaves estão ao lado e trata-se na rua Theophilo Ottoni n. 166, sobrado. Telephone 2399 N. (42 G) R

ALUGA-SE a casa da rua D. Marianna n. 121; trata-se no n. 117; aluguel 125$, Botafogo. (37 G) R

Vesti vossos Filhos no Paraiso das Crianças Rua 7 n. 134

LEME, COPACABANA, IPANEMA E LEBLON

ALUGAM-SE duas confortaveis e hygienicas casas, á rua Gustavo Sampaio 166 e 170, com facil communicação entre ambas, prestam-se para collegio, actualmente no n. 166 funcciona o Collegio do Coração de Maria), pensão ou moradia de grande familia, a de n. 166, tem dois andares, com 3 salas, 11 quartos, 2 copas, dispensa, 2 banheiros e cozinha, além de dependencias externas para chacareiro e creados, e grande chacara arborizada. A de n. 170 que se aluga junta ou separada, mobilada ou não, tem duas salas, saleta, 1 quarto, copa, banheiro e cozinha, no andar terreo e nos altos, 4 quartos, espaçosos, 1 quarto para malas e banheiro, podem ser vistas todos os dias, das 10 ás 12 e das 14 ás 16 horas. Trata-se no n. 170, na rua do Ouvidor n. 79, sobrado. Telephone Norte 2182. (6304 H) R

ALUGA-SE esplendida casa mobilada por 2 a 3 mezes; na rua Barata Ribeiro 303, centro de jardim. Das 10 ás 4. (B6530) H

ALUGA-SE, em casa de pequena familia, a casal sem filhos ou senhores do commercio, 2 bons commodos, mobilados, independentes; trata-se na agencia do Correio de Copacabana, de 1 ás 6 da tarde; banhos de mar e bondes á porta. (4080 H) J

ALUGA-SE por 140$ uma boa casa, no Leme, á rua Buarque n. 43; chaves na pharmacia. (1938 H) B

ALUGA-SE á rua N. S. de Copacabana n. 1091 uma esplendida casa para familia de tratamento, com seis quartos, duas salas, saleta, bom banheiro, jardim, etc., etc.; para ver, as chaves estão na mesma rua n. 1021; para tratar com o sr. Duarte Felix, na rua do Ouvidor 162. H

ALUGA-SE a excellente casa n. 32, á rua Santa Clara, em Copacabana, propria para familia de tratamento; tem todas as commodidades, inclusive logar para automovel; está a poucos passos do mar; informações, por obsequio, no n. 53, estabulo. (2 H)

ALUGA-SE, na Ipanema, um armazem para casa de negocio; trata-se na pharmacia; praça Ferreira Vianna. (36 H) R

ALUGA-SE uma boa casa para familia, na praça Ferreira Vianna 72, Ipanema; trata-se na pharmacia, ou rua Ouvidor 75. (36 H) R

ALUGAM-SE casas para pequena familia, á rua Quatro de Setembro n. 122, por 84$, Copacabana; trata-se á rua Ipanema 86. (33 H) R

ALUGA-SE um predio, com 3 quartos, 2 salas, banheiros, W.-C., agua quente e fria, luz electrica e gaz, por 200$; trata-se á rua Ipanema 86, Copacabana. (33 H) R

ALUGA-SE na rua N. S. de Copacabana n. 1091, uma esplendida casa para familia de tratamento, com seis quartos, duas salas, saleta, bom banheiro, jardim, etc., etc.; para ver, as chaves estão na mesma rua 1021; para tratar, com o sr. Duarte Felix, á rua do Ouvidor 162. H

ALUGA-SE a casa mobilada na rua N. S. de Copacabana n. 634, (prazo minimo tres mezes); trata-se com o dr. Susskind, de 1 ás 3, Quitanda n. 50, 1º andar. (6121 H) R

ALUGA-SE casa regular; rua Nossa Senhora de Copacabana n. 690, com luz electrica, bom quintal; trata-se na rua General Camara 45. (6369 H) J

ALUGA-SE o predio n. 119, á rua Guimarães Caipora (Copacabana); as chaves estão na rua Dr. Domingos Ferreira n. 292. (3264 H) J

ALUGA-SE na rua N. S. de Copacabana n. 1091, uma esplendida casa para familia de tratamento, com seis quartos, duas salas, saleta, bom banheiro, jardim, etc., etc.; para ver, as chaves estão na mesma rua n. 1021; para tratar, com o sr. Duarte Felix, á rua do Ouvidor 162. H

ALUGAM-SE quartos, na rua N. S. de Copacabana 550, perto dos banhos de mar e do Jardim. (6536 H) J

ALUGA-SE a um casal ou senhora distincta, em casa de familia respeitavel, um aposento mobilado, com ou sem pensão; na rua Domingos Ferreira n. 232, perto do mar. (6471 H) R

ALUGA-SE uma casa, á rua Floriano Peixoto 44, Copacabana. (320 H) B

SAUDE, PRAIA FORMOSA E MANGUE

ALUGA-SE a casa da rua da America n. 80, com duas salas e dois quartos. (6475 I) B

ALUGA-SE um bom armazem para negocio, na rua Visconde Sapucahy 343; as chaves na venda em frente. (6056 I) R

ALUGA-SE por contrato o predio da rua Visconde de Itauna 293 com 12 commodos, pelo aluguel de 350$000. Só se aceita para fiador firma commercial de idoneidade reconhecida. Trata-se na rua do Carmo 47, 2º andar, das 4 ás 6 horas. (J 6557) I

ALUGA-SE na rua do Curvello, uma pequena casa para pouca familia, tem gaz e electricidade, com bonita vista para a bahia; informa-se na rua Formosa n. 243, padaria. (32131) J

ALUGAM-SE por preços baratos, boas casas com tres quartos, duas salas e bom quintal; na rua Cardoso Marinho, Praia Formosa; informa-se na rua de Santo Christo n. 151, escriptorio. (6669 I) S

ALUGAM-SE por preços baratos, boas casas com dois quartos, uma sala e bom quintal; na rua Cardoso Marinho, Praia Formosa; informa-se na rua de Santo Christo n. 151, escriptorio. (6670 I) S

BOEIROS «ARMCO» PARA ESTRADA DE FERRO E DE RODAGEM

THE AMERICAN ROLLING MILL C. RUA OUVIDOR 68 CAIXA POSTAL 19 RIO DE JANEIRO

ALUGAM-SE por preços baratos, boas casas com dois quartos, duas salas e bom quintal; na rua Cardoso Marinho, Praia Formosa; informa-se na rua de Santo Christo n. 151, escriptorio. (6671 I) S

ALUGAM-SE boas casas, pintadas de novo, com bom quintal; na rua Visconde de Sapucahy n. 310. (3070 I) S

ALUGA-SE a boa casa da rua Visconde de Sapucahy n. 308, com bons commodos e bom quintal, pintada de novo. (601 I) J

ALUGA-SE o predio n. 187 da rua da Saude, tendo no sobrado tres quartos, duas salas, quarto para creados, cozinha, banheiro e quintal, e no terreo um armazem muito claro e arejado, propria para [illegible] e trata-se na avenida Rio Branco 102, com David & C. (301 I) J

CATUMBY, ESTACIO E RIO COMPRIDO

ALUGA-SE o predio n. 81 da rua dos Coqueiros, Catumby, com dois pavimentos, tendo no primeiro duas salas, cozinha, despensa, banheiro e quintal e no segundo quatro bons dormitorios e terraço; as chaves estão no armazem em frente e trata-se na avenida Rio Branco n. 102, com David & C. (261 J) J

ALUGA-SE o predio n. 287 da rua da Gamboa, com tres quartos, duas salas, cozinha e mais dependencias; as chaves estão no n. 283 e trata-se na avenida Rio Branco 102, com David & C. (303J) J

ALUGAM-SE uma sala e quarto, á rua Miguel de Paiva n. 24, Catumby. (28J) R

ALUGA-SE, por 50$, a metade de uma casa nova; trata-se na rua Faria 44, Estacio. (34 J) R

ALUGA-SE a casa da rua Pereira de Almeida 3, proximo á rua Barão de Ubá; trata-se na rua do Mattoso 96. (69 J) R

ALUGA-SE, em casa de uma familia allemã, um quarto, bem mobilado e arejado, por 45$; Santa Alexandrina 211. (351J) J

ALUGAM-SE as casas da rua Itapirú 305 e 309; aluguel barato e adeantado; a tratar, no 327. (112 J) J

ALUGA-SE por 80$ o sobrado n. 165 da rua de S. Carlos (Estacio). Chaves no armazem em frente e trata-se na rua do Ouvidor 173, 1º andar, das 3 ás 5 horas. (154 J) M

PARA O ESTOMAGO E INTESTINOS E' UM REMEDIO SEM EGUAL **Guaranesia**

HADDOCK-LOBO E TIJUCA

ALUGAM-SE commodos limpos, na casa n. 43 da rua 28 de Setembro (Muda da Tijuca); trata-se na mesma, com d. Benvinda Baptista. K

ALUGA-SE á rua Haddock Lobo numero 417, em casa de familia, uma sala de frente, e dois quartos mobilados, a capricho, a pessoas de familia. Cozinha a mineira. (4517 K) R

ALUGAM-SE bons e limpos commodos na respeitada e socegada casa da rua Haddock Lobo n. 36, desde 30$ a 50$, todos a electricidade. (5249 K) S

ALUGA-SE, á rua Haddock Lobo n. 417, em casa de familia, só a pessoas de familia, uma sala de frente e dois quartos mobilados a capricho. (6512 K) R

ALUGA-SE, em casa de familia, um aposento, com ou sem mobilia e com pensão; S. Francisco Xavier 37, proximo a Haddock Lobo. (6753 K) J

ALUGA-SE, por 70$, boa casa, na rua Uruguay 127, tendo 2 quartos, 2 salas, quintal e electricidade; chaves no 11. (6716 K) B

ALUGA-SE, por 120$, optima casa, para pequena familia; chaves á rua Haddock Lobo 376. (6555 K) B

ALUGAM-SE casas por 112$, á praça Affonso Penna 89; chaves no armazem da esquina, e trata-se na rua Senador Euzebio 118. (6735 K) B

ALUGA-SE, por 90$, a casa que acaba de ser completamente reformada, á rua Silva Guimarães, 27, Fabrica das Chitas, com 3 quartos, 2 salas, cozinha, chuveiro, latrina bom quintal, jardim na frente, electricidade; chaves no n. 20, e informações, S. Alexandrina 123, tel. Villa 2550. (6704 K) B

ALUGA-SE uma casa com dois quartos, duas salas e quintal, por 130$; na travessa de S. Vicente de Paula n. 41, esquina de Haddock Lobo. (162 K) M

ALUGA-SE, em casa de familia, um aposento mobilado e com pensão; rua São Francisco Xavier 37, proximo Haddock Lobo. (27 K) J

ALUGA-SE, por 370$ mensaes, a casa da rua Conde de Bomfim 731, com commodos para grande familia; as chaves estão n. 712. (63 K) R

ALUGA-SE a casa da rua Gratidão 23, com dois quartos, duas salas, cozinha e gaz; trata-se na mesma rua n. 11, Muda da Tijuca. (73K) J

ALUGA-SE por 95$ o predio V da Villa Rinalda, rua General Roca 10, Fabrica das Chitas; trata-se na mesma rua n. 27. (326 K) J

ALUGA-SE o magnifico predio novo da travessa de S. Salvador n. 53, com 6 quartos, 2 salões, gaz, luz e campainha electrica, bom terreno, etc.; trata-se na rua Haddock Lobo 391. (K137) R

ALUGAM-SE barato uma linda sala e quarto de frente, sem mobilia; com electricidade e jardim, em casa de pequena familia, sem mais inquilinos; dá-se pensão: na rua Barão de Amazonas 122. (5926K) R

AVISO

Granado & Co, droguistas e pharmaceuticos, com séde á rua 1º de Março 14, 16 e 18 e laboratorio a vapor, á rua do Senado 48, communicam aos seus amigos e freguezes, á distincta classe medica e ao publico em geral, que a sua Pharmacia Filial, á rua Visconde do Rio Branco 31, acaba de passar por uma completa transformação, tendo sido introduzidos radicaes melhoramentos, a par de um novo e variado stock de drogas, productos chimicos e pharmaceuticos e perfumarias nacionaes e estrangeiras.

Communicam ainda, com o fim de evitar confusões, que este estabelecimento é a sua UNICA FILIAL existente n'esta cidade, que attenderá a quaesquer horas do dia e da noite, a toda a prescripção medica.

Rio de Janeiro, 1 de Janeiro de 1916.

ALUGA-SE o bom e confortavel predio da rua Conde de Bomfim 1244, com todas as commodidades para familia de tratamento, com boa chacara e jardim; aluguel 253$; trata-se no Banco Ultramarino; chaves no armazem Soares, 1258. (6534K) B

S. CHRISTOVÃO, ANDARAHY E VILLA ISABEL

ALUGAM-SE as casas da rua D. Maria 71 (Aldeia Campista), transversal á rua Pereira Nunes, novas, com dois quartos, duas salas, cozinha, banheiro e tanque de lavagem, todos os commodos illuminados a luz electrica. As chaves no local. Trata-se na rua Gonçalves Dias 31, proximo da cidade, a poucos passos dos bondes de Aldeia Campista, cuja passagem em duas secções é de 200 réis. Alugueis 100$ e 99$000. L

ALUGA-SE um predio com dois pavimentos, com tres quartos, duas salas, banheiro com aquecedor, luz electrica; rua Conselheiro Costa Pereira n. 29; trata-se rua Pereira Nunes 36. (6537 L) B

ALUGA-SE, para pequena familia de tratamento, uma boa casa, na rua Barão de Ubá n. 24-A, Villa Fifa; trata-se com o encarregado, na casa n. XXVI. (5831 L) J

VESTIDOS DE LINHO

A "AGUIA DE OURO", 169, Ouvidor, recebeu um lindo modelo de costume "tailleur" puro linho, nas cores azul, rosa e branco, que expõe a preço de sensacional reclamo 58$000

ALUGAM-SE casas novas na avenida Teu Brink, S. Christovão, rua Conde Leopoldina 148. Trata-se na mesma avenida, casa 9 (R 4709) L

Casa Carneiro

1915 – 1916

ARMAZEM DE COUROS E PELLES PREPARADAS DE

Gonçalves Carneiro & Comp.

A todos os nossos amigos, collegas e freguezes agradecemos e retribuimos as felicitações de **BOAS FESTAS** e lhe desejamos um anno novo de muitas prosperidades e felicidades.

73, Rua Sete de Setembro, 73

Telephone — Central 2216

RIO DE JANEIRO R 56

ALUGA-SE uma casa á rua Leopoldo [illegible] casa VI, aluguel 65$. As chaves no n. 16. Trata-se na rua da Quitanda 151. L

ALUGA-SE [illegible] chaves estão no n. 101, Aldeia Campista. [illegible]

ALUGA-SE um bom e espaçoso sobrado, com todas commodidades, com terraço e quintal, á rua Barão de Mesquita [illegible] tratar [illegible] 143, aluguel 180$000 (M 9755) L

ALUGA-SE o predio [illegible] S. Januario n. 236, com tres quartos, duas salas [illegible] na Praça da Republica n. 17. [illegible]

ALUGA-SE para familia de tratamento [illegible] n. 22; trata-se na rua da [illegible] n. 24. (5830 L) J

ALUGA-SE uma casa com tres quartos, duas salas, quintal e luz electrica; na rua de S. Luiz Gonzaga n. 457, por 86$. (6462 L) R

ALUGA-SE uma casa á rua Coronel Cabrita 23; chaves na quitanda. Trata-se na rua da Quitanda, 151. L

ALUGA-SE a casa da rua Ubá [illegible] e n. 25 [illegible]

ALUGA-SE a casa da rua Jorge Rudge n. 66, tendo 4 quartos, 2 salas, despensa, cozinha e grande quintal; a chave está no Boulevard 28 de Setembro n. 60. (6274 L) R

ALUGA-SE a casa da rua S. Valentim 24, proximo á rua S. Christovão; tem oito quartos; trata-se na rua do Mattoso 96. (66 L) B

ENXOVAES PARA BAPTISADOS

A "Aguia de Ouro", 169 Ouvidor, recebeu uma linda variedade em vestidinhos de sedas e nanzouck, camisinhas, toucas e sapatinhos para baptisados, assim como todos os artigos proprios para enxovaes de recem-nascidos.

Agua Sulfatada Maravilhosa

CONSERVA A BELLEZA DA VISTA

Cura e previne toda a inflammação

UNICA PREMIADA NA EXPOSIÇÃO NACIONAL DE 1908

A' venda em todas as boas Pharmacias e Drogarias

DEPOSITARIOS GERAES GRANADO & C. RIO DE JANEIRO

ALUGA-SE uma casa nova, com cinco quartos, duas salas, banheiro, cozinha e gaz, quintal e grande terraço; toda illuminada á electricidade; rua do Mattoso n. 69; as chaves estão no n. 65, armazem. (6131 L) J

ALUGA-SE a casa da rua S. Januario n. 179, tendo duas salas, tres quartos, cozinha, banheiro, tanque, porão e grande quintal; as chaves estão no n. 176 da mesma rua e trata-se com o dr. Santiago, á rua Uruguayana n. 77, das 3 ás 4. (6488 L) R

ALUGA-SE para familia de tratamento o sobrado da rua Senador Furtado 14, ou toda a casa, com porão habitavel, reformada, com luz electrica, tem no sobrado quatro quartos, duas salas, despensa, banheiro, W. C., boa cozinha, quintal, tanque para lavar, W. C. para creados; para tratar das 8 ás 10, na mesma rua e das 12 ás 14; rua Visconde do Rio Branco 21, loja. (2487 L) R

ALUGA-SE por 72$, ou vende-se barato, o predio da rua Fonseca 12, S. Christovão, completamente reformado; trata-se á rua Francisco Eugenio 206, armazem. (6529 L) B

ALUGAM-SE, a 71$, 75$, e 115$, casas com 2 quartos, 2 salas, e 3 quartos, 2 salas, desp., luz electrica, gaz; ver o tratar; rua Dr. Ferreira Pontes n. 36, And. Grande. (6376 L) J

ALUGAM-SE as casas novas X e XI da villa á rua Oito de Dezembro 85-A, com sala de visitas que tambem póde servir de quarto por ser independente, sala de jantar, cozinha, dois quartos, W. C. e banheiro com communicação interna, tanque para lavagem, luz electrica e quintal. Para informações á mesma rua n. 110 e trata-se na rua Theophilo Ottoni n. 45, sobrado. (120 L) M

ALUGAM-SE casas novas, com dois quartos, duas salas, chuveiro e W.-C. dentro de casa, quintal, electricidade, entrada independente; aluguel 91$; ver e tratar, das 6 ás 12 da manhã, na rua Jockey-Club 157, casa 16. (337 L) J

ALUGAM-SE casas, com tres quartos, duas salas, cozinha, despensa e bom quintal, á rua Senador Furtado n. 81; as chaves estão na casa I do mesmo numero e trata-se na avenida Rio Branco n. 102, com David & C. (282 L) J

Dr. A. HYGINO Operações, Hernias, Vias urinarias, hydrocele, Molestias de senhoras. Tumores dos seios e do ventre. Das Fac. de Paris e Rio. Cir. da Santa Casa; S. José n. 69. R. C. Bomfim 835. Tel. 909, V.

ALUGAM-SE os bellos predios novos, ainda não habitados, sitos á rua Barão de Mesquita ns. 978 e 980 e rua José Vicente ns. 7 e 9, por 132$ cada um. Trata-se com o dono, á rua 1º de Março 66, casa de cambio, das 3 ás 5 horas. (J332)

ALUGAM-SE as casas ns. 3 da rua de Santa Luiza n. 81, Maracanã, tendo dois quartos, duas salas, cozinha, banheiro e quintal; as chaves estão na casa n. 2 e trata-se na avenida Rio Branco n. 102, com David & C. (3810 L) J

ALUGA-SE o predio n. 85 da rua dos Artistas, tendo dois quartos, duas salas, cozinha, bom quintal, jardim na frente; as chaves no botequim proximo e trata-se na avenida Rio Branco n. 102, com David & C. (184 L) J

ALUGA-SE a casa da rua Maxwell n. 115, Aldeia Campista; as chaves estão na rua D. Maria n. 110, armazem. (5945 L) R

ALUGA-SE o predio n. 88 da travessa da Universidade, perto do Collegio Militar, com tres quartos, duas salas e mais dependencias; as chaves estão na rua Visconde de Itamaraty n. 116 e trata-se na avenida Rio Branco 102, com David & C. (3002 L) J

DOIS CALICES DESTE PODEROSO ANTI-ACIDO EVITAM AS MAIS GRAVES DOENÇAS **Guaranesia**

ALUGA-SE o bom e confortavel predio da rua Valparaiso 66, a familia de tratamento; trata-se no Banco Ultramarino. (47 L) B

ALUGA-SE por 90$ boa casa á rua Desembargador Isidro n. 23, Villa Lourdes. (333 L) J

ALUGA-SE a casa nova de sobrado, [illegible] rua Oito de Dezembro n. [illegible] [illegible]

ALUGA-SE a casa nova da rua Ricardo Machado 46, quasi na esquina da rua Bella de S. João, com 2 salas, 3 quartos, dispensa, cozinha e bom quintal. As chaves estão no armazem n. 42. (K143) R

[illegible]

SOFFRIS DO ESTOMAGO, DOS INTESTINOS E DO CORAÇÃO? USAE A **Guaranesia**

[illegible]

AOS DOENTES

Cura radical da gonorrhéa chronica ou recente, em ambos os sexos, e em poucos dias, por processos modernos, sem dor; garante-se o tratamento. Como tambem impotencia, cancro syphilitico, darthros, eczemas, feridas, ulceras, etc. Pagamento após a cura. Consultas diarias das 8 ás 12 e das [illegible]. — Avenida Mem de Sá 115. [illegible]

[illegible]

ALUGAM-SE aposentos na casa IV da r. Mesquita Junior 11. L

ALUGA-SE por 100$000 a loja do predio novo á rua Engenheiro Rocha Fragoso, canto do Boulevard 28 de Setembro, proprio para açougue, leiteria ou outro qualquer negocio. Tem tambem aposentos para familia. As chaves no sobrado e trata-se á rua da Quitanda n. 151. L

ALUGA-SE o magnifico predio com jardim na frente e boas accommodações para familia, da rua Marechal Jacques n. 206, São Christovão. As chaves no ferreiro; trata-se á rua da Quitanda 151. L

ALUGA-SE o predio da rua Emilia Guimarães, por 90$ mensaes. As chaves no armazem da frente. Trata-se na rua de São Pedro n. 151. L

ALUGAM-SE os predios com tres pavimentos proprios para pensão á rua da Gloria ns. 6, 10 e 12. A chaves no n. 8. Trata-se na rua da Quitanda n. 151. L

[illegible]

ALUGAM-SE, na Avenida Pedro Ivo 61, casa 3, duas casas de quatro quartos, duas salas, cozinha, banheiro, optima installação electrica com interruptores e tomadas de corrente, banheiro d'agua quente, dois chuveiros, bidet, dois W. C., etc.; preços, sendo um a gaz, etc.; preços: sobrado, 250$; de um pavimento 170$000. (S 5921) L

[illegible]

ILEGÍVEL MELHOR EXEMPLAR ENCONTRADO

MUTILADO

LATAS PARA LEITE "REX"

A melhor em uso
A mais barata
com o tempo.

DEPOSITARIOS:
HOLMBERG, BECH & Cia.
102 — Rua General Camara — 102
TEL. 2815 — NORTE
— RIO DE JANEIRO —

DESINFECÇÃO

Como meio de desinfecção aconselhamos em primeiro logar o emprego da Verdadeira Agua de Labarraque. Materias animaes estavam em tão completa putrefacção, escreve o grande sabio Berthollet, que era preciso uma certa coragem para sómente atravessar a sala onde ellas estavam, tão grande era o fedor. A addição da Verdadeira Agua de Labarraque fel-o desapparecer immediatamente.

Basta, com effeito, empregar a Verdadeira Agua de Labarraque, convenientemente misturada com agua, para sanear immediatamente os logares onde o ar estiver mais viciado, para desinfectar logo as roupas branca e de panno, por mais inquinadas que estejam de materias provindas de individuos fallecidos das mais terriveis epidemias, taes como a febre amarella, a peste, o typho, o cholera, e para destruir instantaneamente os germens destas molestias tão terriveis. Lavando-se as mãos e o rosto com a Agua de Labarraque misturada com agua, fica-se preservado, com certeza, de qualquer epidemia. Deve-se quasi sempre misturar a Agua de Labarraque com agua, antes de se servir della. Quanto ás dóses e o modo de empregar, leia-se o prospecto que se acha em volta da garrafa. — A Agua de Labarraque serve exclusivamente para o uso externo. A' venda em todas as boas pharmacias.

P. S. — Desconfiem das imitações: exijam a Verdadeira Agua de Labarraque e, para evitar qualquer engano, reparem bem que o letreiro tenha o endereço do Laboratorio: "Maison L. FRERE, 19 rue Jacob, Paris".

DR. ODORICO DE MORAES

Dr. Odorico de Moraes, medico pela Faculdade de medicina do Rio de Janeiro, director do Hospicio de Alienados de Porangaba.

Attesto que tenho empregado o *Elixir de Nogueira*, — magnifica associação de substancias depurativas, — em diversos casos de minha clinica, conseguindo optimos resultados.

Fortaleza (Ceará), 30 de Agosto de 1913.

Dr. *Odorico de Moraes.*

(Firma reconhecida).

ALUGAM-SE casas para familia a 45$, na rua José dos Reis n. 164 e a casa do 162, propria para familia de tratamento por 85$. Engenho de Dentro. (6693 M) R

ALUGAM-SE confortaveis casas, de 50$ a 100$, trata-se com Alberto Rocha, na rua Candido Benicio n. 502. Jacarépaguá. (6808 M) J

ALUGAM-SE casas a 20$, 35$, 45$, 50$ e 60$, as 2 ultimas a menos de meio minuto da estação Marechal Hermes, e as outras a 3 minutos mais ou menos; trata-se com o sr. Manoel Santos em Deodoro, á rua ...

ALUGA-SE o predio da rua Diamantina n. 89 (E. do Riachuelo), em centro de terreno, com duas salas, tres quartos e mais dependencias, electricidade, todo pintado e forrado de novo; preço 120$; trata-se na mesma rua n. 49. (6540 M) J

ALUGA-SE a casa da rua Bello Horizonte n. 21, estação do Rocha; 112$ mensaes; trata-se na rua General Camara n. 316, sobrado; as chaves na rua 24 de Maio n. 12, açougueiro. (6543 M) J

ALUGA-SE uma esplendida casa, á rua ... Matheus ... Becco do Mattoso ...

COMPRA-SE uma casa livre e desembaraçada, de solida construcção e moderna, de 10:000$ a 12:000$, tendo duas salas, tres ou quatro quartos, varanda, cozinha, reservado e bom quintal, nas ruas transversaes de Conde de Bomfim, Haddock Lobo, Fabrica e Riachuelo. Não se admittem intermediarios. Propostas ao armazem As Duas Nações, rua Barão de Mesquita n. 376. (6650 N) R

COMPRA-SE uma casa livre e desembaraçada de solida construcção, até 10:000$, tendo duas salas, tres quartos, cozinha, w. c., em centro de terreno, e bom quintal, nos bairros Haddock Lobo, Tijuca, Villa Isabel até Rocha. Cartas a B. M., neste jornal. (41 N) R

TERRENO no Leblon; vende-se 30 X 30, em um só lote ou separado, na passagem dos bondes, sendo de esquina; cartas para esta redacção, R. S. F.

TERRENOS — Vendem-se em Ipanema e á rua Dr. Pereira Passos. Trata-se rua do Hospicio 12, 1º andar, de 1 ás 3 horas. (6170 S) J

VENDE-SE uma casa barato, com dois quartos, duas salas, cozinha, luz electrica e agua, rua Leandro n. 56, estação de Olaria, da Estrada de Ferro Leopoldina. (R 6231) N

VENDE-SE o predio, construido em centro de terreno, com muitas arvores fructiferas, sito á rua Soares Caldeira n. 38, em Madureira; trata-se á rua S. Pedro n. 91, sobrado, das 15 ás 16 horas. (R 6506) N

VENDE-SE um magnifico predio de sobrado, 3 quartos, 2 salas, saleta, cozinha, quintal; loja: 3 quartos, 2 salas, cozinha, quintal, boa construcção. Preço 16:000$; acceitam-se propostas razoaveis, visto o seu proprietario ter de se retirar o mais breve possivel; ver, á rua José de Alencar n. 43; as chaves, por favor, no n. 52 e trata-se á travessa José Bonifacio n. 22, em Todos os Santos. Rende 200$000. (R 6572) N

VENDE-SE um predio, na estação de São Francisco Xavier; informa-se com o sr. João de Carvalho, á rua do Hospicio 230. (R 6469) N

VENDE-SE uma casa de tijolos, com 2 quartos, 2 salas, agua encanada; o terreno mede 10 ms. de frente por 55 de fundos, com plantações, caixa d'agua e latrina; trata-se á rua D. Clara n. 11, Terra Nova. Preço 2:500$000. (J 6458) N

VENDE-SE barracão e terreno medindo 5 de frente por 52 de fundos, agua encanada, rua Maria Benjamin n. 22-A; trata-se no mesmo, com o sr. José de Amorim, estação de Terra Nova. Preço 850$000. (R 6461) N

VENDE-SE uma casa por 22:000$, toda feita de pedra e tijolo, está assoalhada e forrada, o terreno mede 11 de frente por 30 de fundos, está livre e desembaraçada, na rua Capitão Sampaio 51, estação Del Castilho, 2 minutos da estação, Linha Auxiliar. (5942 N) R

VENDE-SE por 2:500$, preço de occasião, uma optima casa, em logar saluberrimo, com 2 salas, 2 quartos, cozinha, quintal e agua; rua Cardoso de Mesquita — Encantado (Via rua Paraná). Trata-se travessa Henriqueta 23, Piedade. (4082 N) J

VENDEM-SE terrenos em diversas ruas de Copacabana, na rua do Rosario 138, com o proprietario, ás 12 horas. (4080 N) J

VENDEM-SE em Vigario Geral suburbios da E. F. Leopoldina, lotes de 10X50 e 10X67,50, de 250$ a 1:500$, a dinheiro e a prestações; sendo a 1ª prestação 5 % e as demais de 6$000 a 36$ por mez. Para mais informações com Corrêa Dias, á rua S. Januario 89, das 4 ás 7 da noite, todos os dias uteis, e nos domingos, das 8 da manhã á 1 hora da tarde, em Vigario Geral. Construcção livre, agua encanada e 38 trens diarios. Os srs. pretendentes encontram em Vigario Geral, no botequim do sr. Oliveira, em frente á estação, todos os dias das 6 da manhã ás 6 da tarde, pessoa encarregada de mostrar os terrenos. (S 5368) N

VENDE-SE uma boa chacara e local na rua Venancio Ribeiro, fundos do n. 87, E. de Dentro. (R 5269) N

VENDEM-SE lotes de terrenos de 12X30, a prestações de 30$ mensaes, na estação de Madureira; tratar com Quirino, rua do Hospicio n. 384. (S 6596) N

VENDE-SE por 21 contos um predio quasi novo, na r. Frei Caneca, em ponto de futuro; trata-se á r. Senador Dantas n. 34, sobrado. (S 6592) N

VENDE-SE um sitio em Maxambomba, com 27.800 metros quadrados, a prestações; tem milho, abobora, aipim, abacaxi, batatas, mamões, guando, enxertos de laranja e de manga, cajueiros, bananeiras, abacateiros, 2.000 mudas de laranjeiras, abelhas e gallinhas, fructa de conde e mais algumas miudezas; rua S. Pedro n. 183.

COMPRIMENTA SEUS INNUMEROS ADEPTOS

Vende-se em todas as pharmacias e drogarias do Norte e Sul do Brasil e nos DEPOSITOS:
RODOLPHO HESS & C. — Rua 7 de Setembro, 61 e 63.
E. LEGEY & C. — Rua General Camara, 117.
ESTABILE, BASTOS & C. — Rua 7 de Setembro, 99.
Rio de Janeiro

VENDE-SE o predio da rua São Francisco Xavier n. 360, proximo á rua Itamaraty: para ver das 7 horas ás 5 da tarde e para tratar na rua Maurity n. 34, antiga rua do Porto. (J 3180) N

VENDE-SE uma magnifico predio para familia de tratamento, com terreno de 12X65 ms., proximo ao centro; trata-se á rua Visconde de Nictheroy n. 46, estação da Mangueira. (M 2477) N

VENDE-SE um terreno com 8X50 ms., na rua Itamaraty, em Cascadura, por 700$000; trata-se na rua Barão do Bom Retiro 49, Engenho Novo. (N5814) R

VENDE-SE um bom predio, em centro de terreno, com 2 pavimentos, com 100 metros de fundos, varanda ao lado, perto da rua Mariz e Barros, por 45:000$. Trata-se com Henrique, á rua da Quitanda 196, sob. (J6359) N

VENDE-SE uma casa nova com todas as commodidades, para familia de tratamento; ver e tratar á rua Fonseca Telles n. 41. (N5800) J

VENDEM-SE bons lotes de terrenos em prestações mensaes, a construcção é livre, o comprador toma posse com a 1ª prestação; para ver e tratar na Estrada Marechal Rangel 461, estação de Madureira, todos os dias, com Paulino. (R 6473) N

VENDE-SE por 6:000$ uma casa com duas salas, dois quartos e cozinha; está alugada por 102$, cento e dois mil réis, á rua Luiz Augusto Pinto, Mangue; trata-se á rua da Constituição n. 20, Pharmacia Cruzeiro do Sul. (J 6380) N

VENDE-SE, em Copacabana, um solido predio, acabado de construir ha mezes e ainda não habitado, em centro de terreno, muito perto da avenida Atlantica, com 6 bons quartos, 2 salas, copa, cozinha, despensa, bom banheiro com agua quente, luz electrica, etc.; tratar á rua Marinho n. 84, Copacabana. (5652) N

VENDEM-SE dois predios novos, em frente á estação do Meyer, proprios para familia de tratamento, com bondes e trens á porta; para mais informações á rua Figueira de Mello n. 362, sobrado. (M 170) N

VENDEM-SE 2.350 lotes, postos á venda a 100$ cada um, de 12 por 30, em prestações de 10$ por mez; os terrenos, perto da estação, custam 300$, e toma posse o comprador na primeira prestação. S. Matheus é logar de grande futuro. Foram vendidos 11.000 lotes em seis mezes, no anno passado. Empregae as vossas economias nestes terrenos, que não vos arrependereis. São elles esplendidos para sitios e chacaras. Dos 11.000 lotes vendidos, alguns já foram revendidos a 800$000. Podeis ver as escripturas e mais informações nos escriptorios, em Engenheiro Neiva; na rua Nova do Ouvidor n. 26, sobrado, e em S. Matheus, Linha Auxiliar. Todos os dias, tem muitos sitios baratos. Envia-se gratuitamente a planta da futura cidade de São Matheus. Escriptorio Central, rua Sachet n. 26, sobrado, 1º, de preferencia, pela Linha Auxiliar. Passagem, ida e volta, de 1ª, $560; de 2ª, $300. 44 trens diarios. Em S. Matheus a construcção é livre e não paga imposto predial. (B 4598) N

VENDE-SE uma bellissima casa, acabada de construir e ainda não habitada, sita á rua Barão de Mesquita, com dois quartos e duas salas. Preço de occasião; trata-se com o dono, á rua Primeiro de Março n. 66, casa de cambio, das 3 ás 5 horas. (J 334) N

PNEUS PIRELLI
Os melhores e os mais preferidos encontram-se
EM TODAS AS CASAS DE ACCESSORIOS PARA
AUTOMOVEIS
DEPOSITO GERAL: BELLI & Co.
RUA CANDELARIA 69
Telephone n. 3620-Norte

GRATIS

— SEMENTEIRA EUROPÉA — ... Rua da Quitanda, 152 — RIO DE JANEIRO —

COLLYRIO Moura Brasil
NOME REGISTRADO

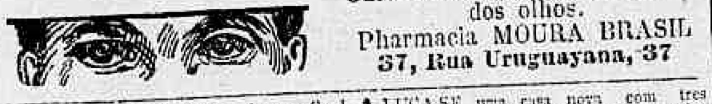

Cura inflammações e purgações dos olhos.
Pharmacia MOURA BRASIL
37, Rua Uruguayana, 37

PREÇO FIXO
DROGAS E PRODUCTOS PHARMACEUTICOS
DE LEGITIMIDADE GARANTIDA
RUA 1º DE MARÇO, 14, 16, 18
RUA VISCDE DO RIO BRANCO, 31
LABORATORIO
RUA DO SENADO, 48
GRANADO & C.

SUBURBIOS

NICTHEROY

COMPRA E VENDA DE PREDIOS E TERRENOS

CASA STAMP

ULTIMO MODELO
Armazem de calçados finos e artigos para Sport
Uruguayana 9
TELEPH. CENTRAL 729

VENDEM-SE em Jacarepaguá, no melhor ponto deste saluberrimo local, magnificas casas acabadas de construir, dentro do TERRENO PROPRIO COM AGUA ENCANADA, e desembaraçadas de qualquer onus judicial ou não, PAGAMENTO EM PEQUENAS PRESTAÇÕES MENSAES, ... PRIMEIRA PRESTAÇÃO ... ASSIGNAR UM CONTRACTO ... á rua Monsenhor Marques (Estrada da Freguezia, 415) ... Avenida Rio Branco n. 46 ...

MELHOR EXEMPLAR ENCONTRADO
ILEGÍVEL
MUTILADO

A CASA ESTEVES

Cumprimenta os seus amaveis freguezes desejando-lhes boas festas e um anno venturoso!

Ao mesmo tempo aproveita a occasião para prevenir aos mesmos que devido ao grande stock existente continuará a

Liquidação até 31 de Janeiro

TODOS OS ARTIGOS FORAM REMARCADOS CONVENIENTEMENTE

Preços nunca vistos!

VER E ADMIRAR

Rua General Pedra n. 56

Antiga São Diogo

VENDEM-SE terrenos em Copacabana, nas ruas N. S. de Copacabana, Constante Ramos, Domingos Ferreira e outras; tratar á rua D. Manoel n. 28.

VENDE-SE por 48:000$ uma casa nova; não tem dois metros de largura, tendo dois grandes salas, cozinha, despensa, W. C., jardim na frente e o terreno é todo murado...

VENDEM-SE uma casa na rua Barão de S. Francisco Filho n. 61, com dois quartos, duas salas, cozinha e mais dependencias...

VENDEM-SE 3 predios por 165:000$, na rua Souza Barros 172. Engenho Novo. (5904 N) S

VENDE-SE um predio na capital que rende 20$000 mensaes e por preço de occasião; na rua do Encantado, por 12:000$000; tratar na rua Carioca 41, sobrado, capitão Conceição.

VENDAS DIVERSAS

VENDEM-SE uma vitrine e uma boneca de cera; trata-se á rua N. S. de Copacabana n. 336.

VENDEM-SE por 4$000, em qualquer parte...

VENDE-SE um carro, typo victoria, com cavallos e arreios...

VENDE-SE o Salão Fox-Terrier...

VENDE-SE uma mobilia de quarto...

VENDE-SE um bonito piano...

VENDEM-SE uma victoria e dois pôneis...

PROVE PARA APPROVAR

Biscoutos inglezes MARCA CARR

Depositarios: CLAYTON OLSBURGH. Alfandega, 110 Rio

VENDEM-SE os magnificos moveis e utensilios de uma casa de familia...

VENDE-SE uma motocycleta Henderson...

VENDE-SE uma medalha com o retrato de d. Pedro II e d. Thereza Christina...

VENDE-SE uma machina de escrever, quasi nova; na rua do Hospicio 150.

VENDEM-SE, á rua Haddock Lobo 417...

VENDE-SE um gabinete dentario...

VENDEM-SE os lindos moveis...

VENDEM-SE plantas de todas as qualidades...

VENDEM-SE por qualquer dinheiro os seguintes objectos...

VENDE-SE curativo Vaugirard, o grande remedio para curar na totalidade das molestias do homem. Drogaria Granado & Filhos, á rua Uruguayana, 91.

VENDE-SE um piano...

VENDEM-SE pianos e afinam-se...

VENDEM-SE lindas folhinhas na rua Uruguayana, a 350 e 400 réis, com J. Agostinho. (M6159)

VENDE-SE um sobrado...

VENDE-SE um estabelecimento...

VENDEM-SE 2 cofres...

VENDE-SE uma pensão...

VENDE-SE o "Accessor Criminal, Civil, Commercial e Orphanologico"...

VENDE-SE o gabinete dentario...

VENDEM-SE armações, balcões...

SÓ É CALVO QUEM QUER. PERDE CABELLOS QUEM QUER. TEM BARBA FALHADA QUEM QUER. TEM CASPA QUEM QUER, porque o PILOGENIO

...DROGARIA GIFFONI, RUA 1º de Março n. 17, antigo n. 9, RIO DE JANEIRO.

VENDE-SE legitimos cachorrinhos Black-Terrier, raça ingleza; rua Larga 1..., sobrado.

VENDE-SE um botequim bem montado...

VENDE-SE uma boa cabra leiteira...

VENDE-SE um bem afreguezado café e restaurante...

VENDEM-SE: um bom guarda-casaca...

VENDEM-SE um bom piano Pleyel...

VENDE-SE por 450$, livre e desembaraçada, uma quitanda...

VENDE-SE por motivo de doença...

VENDE-SE por 9:000$ um predio em frente á estação de Riachuelo, com tres quartos, duas salas e mais commodidades. Trata-se na rua Ana Nery n. 510.

VENDE-SE um esplendido piano Pleyel...

VADEMECUM é o intermediario de todas as negocios...

Vesti vossos Filhos no Paraiso das Crianças Rua 7 n. 134

TRASPASSA-SE

RELOJOARIA e JOALHERIA — Traspassa-se uma no interior de S. Paulo...

TRASPASSA-SE uma casa de commodos...

TRASPASSA-SE uma casa de pensão...

TRASPASSA-SE um armazem...

TRASPASSA-SE uma casa...

ACHADOS E PERDIDOS

DIAS & MOYSES, Rua Barbaro Alvarenga 14...

L. GONTHIER & C.ª, Henry e Armando, successores...

L. GONTHIER & C.ª, Henry e Armando, successores...

PERDEU-SE a cautela...

PERDEU-SE a caderneta...

PERDEU-SE a cautela...

PERDEU-SE domingo ultimo...

PERDEU-SE a cautela n. 17.063 de 1915, do Monte de Soccorro do Rio de Janeiro.

Vesti vossos Filhos no Paraiso das Crianças Rua 7 n. 134

DIVERSAS

ALUGA-SE, quero dizer: AOS NOIVOS — Por falta de moveis não desmanche o casamento. Consulte a noiva, e vá ao "O Parque dos Operarios", rua do S. Pedro n. 273, ali encontrará todo o mobiliario fabricado na propria casa e em qualquer dos tres casos lhe será vendido a prestações. Póde fazer sua proposta que será aceita em condições favoraveis.

AFINADOR de pianos...

ALUGA-SE um piano...

ALUGAM-SE ternos de casaca...

ANTES de comprar o remedio aconselhado...

AURORA do Lavradio...

ALUGA-SE uma esplendida casa...

ADURO — Vende-se...

APOSENTOS mobilados...

ACÇÃO ENTRE AMIGOS...

A antiga perfumaria "A' Garrafa Grande"...

ATTENÇÃO — A Casa Toruna...

A' RUA 7...

COLLEGIO "HELIOS"...

CARTOMANTE...

CASA CIRIO

Tem sempre um grande sortimento de dentes artificiaes, apparelhos, instrumentos e materiaes para gabinetes e laboratorios dentarios

Perfumarias finas e artigos para toilette

Cutelaria de bolso, costura e toucador

183 OUVIDOR 183

RIO DE JANEIRO

CHAPÉOS, grande sortimento...

CARTOMANTE...

COMPRA-SE qualquer quantidade de joias velhas...

COMPRAM-SE...

CASA — Affonso Rego — Grande Barateiro — Fazendas e Armarinhos. Rua Voluntarios da Patria 339. Tel. 1273, Sul. (B 2118)

CARTOMANTE...

UM SENHOR

Que esteve atacado por uma forte tuberculose e de extrema gravidade, offerece-se para indicar gratuitamente a todos que soffrem de enfermidades respiratorias, assim como tosses, bronchites, tosse convulsa, asthma, tuberculose, pneumonia, etc., um remedio que o curou completamente. Esta indicação para o bem da humanidade e o conseguio... Dirigir-se por carta ao sr. Eugenio Avellar, Caixa do Correio 1.682.

ALUGA-SE um bom quarto...

COQUELUCHE — Peitoral Electrico...

COMPRAM-SE pianos de diversos autores...

CARTOMANTE ESPIRITA — Mme. ...

COM o uso constante do UNHOLINO...

CARTOMANTE, M. Maria Emilia...

CASA de commodos...

DINHEIRO — Dá-se sob hypotheca...

DINHEIRO — Empresta-se...

DINHEIRO — Empresta-se...

DINHEIRO, descontos e hypothecas...

EM Governador Portella...

ESCRIPTORIOS...

EM casa de tratamento...

FORNECE-SE bem cosida...

FAZENDA DE CAFÉ E CRIAÇÃO...

FIGUEIREDO & C.ª...

FICARA' a sua casa completamente livre de baratas, si fizer uso do BARATOL...

GRAMOPHONES E CHAPAS...

GRAVIDEZ...

GONORRHÉA...

GONORRHÉA...

GARRAFAS VASIAS...

Gonorrhéa — Impotencia

HYPOTHECAS...

HYPOTHECAS...

INERIA...

IMPOTENCIA...

INGLEZ...

IMPOTENCIA...

INSTRUCÇÃO...

LONCIO ALVARES...

MODISTA...

MOLESTIAS DAS SENHORAS E PARTOS SEM DOR...

MME. ANNITA. Cartomante prediz a verdade, rua Marechal Floriano Peixoto 47, sobrado. ($150)

MOVEIS...

MOVEIS — Vendem-se...

MODAS...

NÃO deve jogar fóra o seu chapéo de palha...

MACHINAS registradoras...

O LUSTRE obtido com o BRILHO MAGICO...

PRECISA-SE agencias...

PRECISA-SE de um aposento...

PRECISA-SE de alumnos para allemão, inglez, francez, portuguez e outros preparatorios, desde 10$000 mensaes; na rua São Pedro, 273, sobrado. (J6547)

PRECISA-SE de uma sala...

PENSÃO...

PROFESSOR de preparatorios — Andradas 51.

PRECISA-SE de uma sala...

PRECISA-SE comprar...

PRECISA-SE para dois cavalheiros...

PRECISA-SE...

PENSÃO...

POR 35$000...

PENSÃO...

PENSÃO em casa de familia...

PIANO e canto...

QUARTO...

QUARTO...

SÃO inferiores...

SENHORA viuva...

UMA senhora viuva...

UMA senhora offerece-se...

CALLOS

...VERDE e fitas do "A' GARRAFA GRANDE", rua Uruguayana 66...

MEDICOS

Dr. Civis Galvão — Clinica medica, vias urinarias, syphilis...

DR. ALVINO AGUIAR

Molestias do estomago, intestinos, rins e pulmões...

DR. J. PEDRO DE ARAUJO

DR. ED. MEIRELLES

OPERAÇÕES, PARTOS, DOENÇAS DAS SENHORAS E VIAS URINARIAS

Dr. Possollo — Assembléa, 37...

DENTISTAS

DENTISTA

DR. SILVINO MATTOS — ...

DENTISTA

R. Baldas Von Planckenstein...

DENTISTA AMERICANO

Formado pela Faculdade de Medicina do Rio de Janeiro...

Os grandes armazens Brazil

ANTIGA CASA SOUZA CARVALHO

á rua da Assembléa, 104

cumprimentam a todos os seus bons amigos e freguezes desejando-lhes um feliz ANNO NOVO, durante o qual, para corresponder á animadora preferencia de que se sentem alvo, farão todos os esforços para manter as tradições da casa: Vender os melhores artigos pelos preços mais baratos do mercado.

DENTISTA

AMERICANO DR. C. FIGUEIREDO especialista em extracções...

Dentista Ruzebio Rabelo...

PARTEIRAS

PARTEIRA Mme. Maria Jorge...

Mme. Esmeralda...

Perolina Esmalte...

Collegio Sylvio Leite...

Casamentos...

Surdez...

MOVEIS

Tapeçarias e ornamentações. Armadores e estofadores

Dormitorio para casal 500$000 (reclame deste mez)

Cortinas, stores, reposteiros, sanefas colchoaria etc.

Capas para mobilias, 50$ (só este mez)

63 — RUA DA CARIOCA — 63

Alfredo Nunes & C.

Bregerina...

Modista...

Consultas gratis...

Ser Bella...

Escola Americana...

V. Ex., é infeliz?...

Cartomante...

CABELLOS POSTIÇOS

A. PUPAK, cabelleireiro para senhora, executa perfeitamente qualquer trabalho na sua arte, ao gosto da moda. Preço razoavel. Attende á chamado. Rua do Rezende 113. Bondo Silva Manoel.

Portuguez, francez e inglez...

Mme. Cici...

Molestias dos olhos, nariz e ouvidos — O DR. NEVES DA ROCHA, membro da Academia de Medicina do Rio de Janeiro, medico de diversos hospitaes desta cidade, com longa pratica no paiz e nos hospitaes de Berlim, Vienna, Paris e Londres, dá consultas diariamente das 12 ás 4 horas, em sua clinica á AVENIDA RIO BRANCO, 90 nesta cidade.

Estomago...

Impotencia...

GONORRHÉ'A CHRONICA

O especialista Dr. Carlos Dandt, ...

Perolina Esmalte...

Modista...

OLHOS...

GONORRHEAS...

GRAUNA...

MME. MARCELLE...

CRAVOS...

MALACACHETA...

PENSÃO "HERRERA"

RUA BUARQUE DE MACEDO 69. Magnificos commodos para familias e cavalheiros... Telephone 1286, Central.

PAPEL MANILHA

Gonorrhéa

20 ANNOS DE TRIUMPHO — MILHARES DE CURAS

ILEGÍVEL | MUTILADO | MELHOR EXEMPLAR ENCONTRADO

Quando faço compras, não esqueço o

PETROLEO OLIVIER,

pois o unico preparado com o qual consegui ter cabello e não ter caspa.

Não acceitem outro em substituição; exijam o de OLIVIER, que tem dado resultado seguro.

Em todas as perfumarias, drogarias e pharmacias

A 6124

CASA EM PETROPOLIS

Aluga-se a de n. 103 da rua Monsenhor Bacellar, trata-se, em Petropolis, com o sr. Fernando Miranda, na Collectoria Federal e nesta cidade, com o sr. Paulo Ribeiro, no Banco do Brasil.

PENSÃO ABRANTES

Magnificamente situada, proximo aos banhos de mar; tem bons commodos desoccupados. Rua Marquez de Abrantes 26. Telephone Sul 151. (J 4080)

LOMBRIGAS

Para expellir as lombrigas e outros vermes do corpo humano, o saboroso XAROPE VERMIFUGO DE PERESTRELLO, deve ser preferido, porque:

1.º — E' muito agradavel ao paladar, assim que é preciso guardar o frasco sempre bem acautelado, para as creanças não o tomem, suppondo que é alguma calda de doce.

2.º — Alem de não irritar os intestinos, como acontece com muitos outros vermifugos, é dado em doses diminutas.

3.º — Não priva as creanças de brinquedos, nem de suas comidas, nem de sua saude.

4.º — Tem propriedade laxativa, isso não é necessario, após o seu uso tomar nenhum purgativo.

Applicado tanto para creanças como para adultos. — Vidro, 3$000. Remette-se pelo Correio 1 vidro, 4$000; 6 vidros, por 18$000, e 12 vidros, por 35$000.

Vende-se na **A' Garrafa Grande**
RUA URUGUAYANA, 66
Perestrello & Filho J 6128

HEMORRHOIDAS

Podem curar-se em um a tres dias, com remedio caseiro, inoffensivo; consultas gratis. Rua Maria, rua Senador Euzebio, 73, officina de chapéos. (B 6336)

CASA EM PETROPOLIS

Aluga-se uma boa casa para pequena familia de tratamento, receem-construida, cinco minutos da estação. Trata-se com o proprietario à rua Costa Gama n. 6. (J. 6181)

QUEREIS SER BELLA?
Usae o EDERMOL
Verdadeiro amigo da pelle. Vende-se em todas as perfumarias, pharmacias e drogarias
VIDRO 4$000

ALUGAM-SE

Por preços muito modicos aposentos de luxo, para cavalheiros e casaes, com todo o conforto. Telephone 1657, Central. Rua do Cattete 203. (J. 5840)

PHARMACIA

Vende-se, magnifico ponto, suburbios, sendo bom negocio, vantagens e otima freguezia. Informa-se na Drogaria Granado e Filhos. (J. 6649)

NATAL, ANNO NOVO E REIS

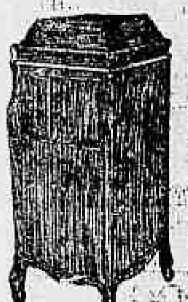

A CASA EDENIX acha-se actualmente com um grande sortimento dos melhores GRAMMOPHONES, cujos são: Victor, Victrolas, Graphonolas Columbia e Suissos e tambem do melhor repertorio de DISCOS VICTOR cantados por CARUSO, TITTA RUFFO e outros celebres artistas mundiaes.

Portanto aconselhamos ao publico em geral que antes de fazer suas compras para as festas, deve primeiro comprar um excellente GRAMMOPHONE com um bom repertorio de DISCOS para adquirirem nas FESTAS DO NATAL, ANNO NOVO E REIS. — JULIO BORM & Co., 71 rua da Assembléa.

CURSO DE PREPARATORIOS

Já obteve este mez no Pedro II ... approvações e nenhuma reprovação. Mensalidade, 25$000; rua da Assembléa n. 98. (J. 3831)

AUTOMOVEL DELAHAY

Vende-se uma magnifica machina, capota, capas e pintura preta, e novo; trata-se na rua do Cattete 29. (6752 J)

A NOTRE DAME DE PARIS

Este importante estabelecimento está recebendo grande variedade de artigos modernos. Tem sempre GRANDES SALDOS a preços sem precedentes.

SALA NA AVENIDA

A casal distincto ou para escriptorio aluga-se bella sala na Avenida Rio Branco, 147, 2º andar. (Não é casa de commodos). (II 6343)

PENSÃO ESTRANGEIRA

Excellente tratamento, quartos modernos para casaes e solteiros. Telephone C. Preços modicos. Rua Carlos ... 39. Gloria. (J 6122)

TURF

CASA LOPES & GRANDES

181 — Rua do Ouvidor — 181

Bettings cotados a 1$000 e 50$000 NESTA CASA
Turf bolo e Bolo Excelsior

Accumulações, duplas, pari-a-la-cotes e para as apostas da corridas. Vendem-se poules e dozinhos pelo Prado durante a corrida, informando-se dos resultados as corridas em todos os paizes.

Pagamento prompto

181 — Rua do Ouvidor — 181

PREMIER

On demande une, avec beaucoup habilitation pour atelier, on prefere une personne étrangère et chic, écrivez a ce journal avec l'initial A. X. (S 5982)

GANHAR DINHEIRO !...

Precisa-se de duas senhoras para vender um artigo indispensavel as senhoras. Rua do Hospicio 178, sobrado. (S. 6767)

Banco Mercantil do Rio de Janeiro

67, Rua Primeiro de Março, 67

Presidente — João Ribeiro de Oliveira Souza. Director — Agenor Barbosa

Banco de Depositos e Descontos

FAZ TODAS AS OPERAÇÕES BANCARIAS

CONTRATO

Vende-se um, com cinco annos de uma grande avenida, com 45 casas, servida por bondes à porta, 15 minutos da cidade, logar muito saudavel; trata-se no largo do Rocio n. 1, Stadt München, com o sr. Ernesto. (J. 6682)

GRANDES ARMAZENS NA AVENIDA CENTRAL

Alugam-se com contrato os dois grandes armazens da Avenida Central ns. 151 e 153, esquina da rua da Assembléa. Trata-se com os srs. Guinle & C., na rua 1º de Março n. 7, das 11 da manhã às 5 da tarde. (B 6315)

PÓ DE ARROZ "DORA"

Medicinal, adherente e perfumado. Lata 2$000. Pelo Correio 2$500. Perfumaria ORLANDO RANGEL

Commodos mobilados

Com ou sem pensão, telephone, luz electrica, ... na rua Rezende, 104. (M 123)

PENSÃO CHINEZA

Cozinha de primeira ordem. Tratamento especial — Recebe pensionistas e entrega a domicilio. Refeições a domicilio, 150$000. Almoços e jantares para fóra. Acceita-se encommendas, jantar seis pratos diversos. Preço de ... Antonio Luiz LON MI y COMP. Rua Pereira Nunes, 133. Aldeia Campista — Rio de Janeiro. R. 6687.

Metaes velhos e residuos

Compra-se em qualquer quantidade e por bons preços os metaes velhos, ... industriaes, na rua Alfandega 116, loja.

FABRICA "PINNA"

MANUFACTURA DE FUMOS E CIGARROS

BENEVIDES PINNA & C.

A 200 réis — A 100 réis

Esta conhecida fabrica manufactura tambem os afamados cigarros Geraldinos, Zeppelin, Belgas, Fluminenses, Pinna e

CARAS e CARETAS

Esta ultima marca tendo ponta de cortiça custa apenas

100 RE'IS.

124, Rua Marechal Floriano Peixoto, 124

A Red-Star

tem a honra de cumprimentar os seus illustres clientes desejando-lhe festas muito felizes e um anno novo cheio de prosperidades

Gonçalves Dias 71
Uruguayana 82

GRANDE PREDIO NO LARGO DA LAPA

Aluga-se este grande predio, composto de vasto armazem e dois andares, situado na rua Visconde de Maranguape n. 5, proprio para hotel, pensão ou negocio semelhante, em perfeito estado de conservação, com 18 bons commodos com installação electrica completa, banheiros com agua fria e quente.

Aluga-se todo o predio ou tambem parte e trata-se na Companhia Cervejaria Brahma, à rua Visconde de Sapucahy n. 200. Teleph. Central 111.

PHARMACIA

Precisa-se de um medico para dar consultas em uma pharmacia em local muito proprio; cartas nesta redacção a J. Pedrosa. R. 24.

O Rei da Valsa

Dialogos, Baiser Vole, Chute d'Or, Reine des Perles, valsas de Mario Pecorino, laureado em Paris. Casa Napoleão e Mozart. R. 70

BLENOSAN

Injecção Anti-Blenorrhagica

Medicamento infallivel nas Gonorrhéas, Corrimentos e Flores Brancas

PREÇO . . . . 3$000

DEPOSITOS: Rua Uruguayana n. 208
Rua 7 de Setembro n. 99
RIO DE JANEIRO

TERRENOS

Vendem-se em lotes, na rua General Andrade Neves, entre as de Dr. José Hygino, Uruguay e Muda da Tijuca; rua Visconde de Inhauma n. 60, sobrado, das 3 às 4 horas. R. 61.

PHARMACIA

Vende-se uma, nova, em excellentes condições, por pouco capital; informa-se na Estrada Real de Santa Cruz numero 2456. Bondes de Cascadura. S. 6....

FOLHINHAS PARA 1916

Postaes e Folhinhas, grandes Saldos. Grande sortimento de artigos para Carnaval. Rua V. Iphauma 111, sobrado. (J. 3843)

COFRES

Novos e usados, nacionaes e estrangeiros, dos melhores fabricantes, de diversos tamanhos, vendem-se baratissimos, na rua Camerino 104. (B 3565)

OS INVISIVEIS

S. P. H.

Todos os que soffrem de qualquer molestia esta sociedade enviará, livre de qualquer retribuição, os meios de curar-se. ENVIEM PELO CORREIO, em carta fechada — nome, morada, symptomas ou manifestações da molestia — e sello para a resposta, que receberão na volta do Correio. Cartas aos INVISIVEIS - Caixa Correio, 1125.

CONSULTORIO

A' rua Uruguayana 7, 1º andar, aluga-se um, recem-pintado com sala de espera excellente e bem mobilado. (J. 6135)

MOINHO DE MOER CAFÉ

Vende-se um muito barato, eixos, transmissões, polias, correias, motores electricos, etc. P. Republica n. 73. (J. 6840)

Attenção — A Joalheria Pires previne os seus freguezes e o publico em geral que para entrada de nova mercadoria e balanço, faz 20 % de abatimento em todos os artigos do seu grande e variado sortimento de joias.

JOALHERIA PIRES

122 Rua do Ouvidor

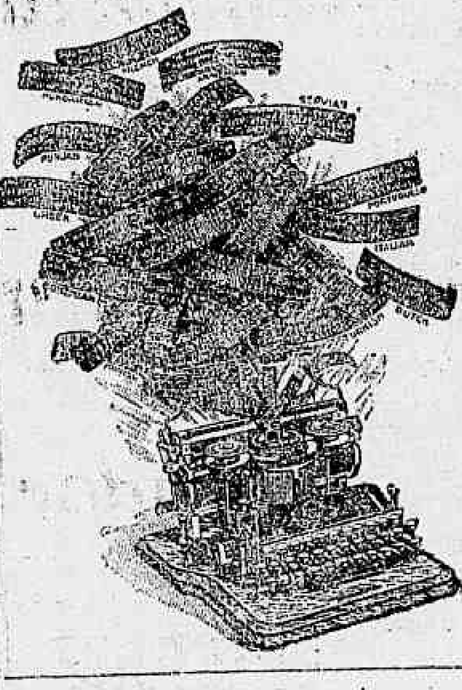

Investiguem

Os numerosos aperfeiçoamentos do novo modelo

AMMOND 1916

Fazem-se copias e circulares á machina

Concertam-se machinas de todos os systemas

Machinas de 2ª mão vendidas com garantia

OUVIDOR 75 — Sob.

Pensão e Hotel

Vende-se ou arrenda-se por contrato, com mobiliario novo, prompto, com 22 quartos, a funccionar; na rua da Lapa n. 17, por preço baratissimo e de occasião.

CALLISTA

J. Cabrera, antigo da casa de banhos, mudou-se para a rua da Quitanda 87, entre Ouvidor e Rosario, salão Commercio. Telephone Central 2.052. Norte. J. 124

Dr. Annibal Varges

Especialista em molestias das senhoras, internas, nervosas, pelle e syphilis adquirida e hereditaria, por processo especial. Injecções indolores, processo seu; duas mil injecções de "606" applicadas com optimo resultado. Tratamento novo para tuberculose, molestias nervosas, venereas e arthritismo. Consultas: A. Gomes Freire 99, das 3 às 6 horas; Assistencia ás Mulheres, Praça Tiradentes 62, sob., da 1 às 3 horas (largo do Rocio). Teleph. C. 1.202.

1915—1916

A todos os seus amigos e clientes de cartorio deseja Boas-Festas e um novo anno repleto de felicidades — *Antonio José Leite Borges.* B. 114.

AUTOMOVEL

Vende-se um baudalet, perfeitamente novo. Preço de occasião. Trata-se à Avenida Rio Branco n. 45, com os srs. Borghoff, Santos & Comp. B

FRUTAS

Especiaes e de todas as procedencias encontrareis por modicos preços á

Rua 1º de Março 26
Esquina Ouvidor
GUILHERME CARREIRA

Casa Lefebvre

C. N. Lefebvre, communica que mudou seu estabelecimento commercial para á RUA SETE DE SETEMBRO N. 59. J 125

CALLISTA

J. GONZALEZ, especialista, que trata callos e desencrava unhas. Rua Gonçalves Dias ... brado.

ARMAZEM

Aluga-se o armazem do largo de São Domingos n. 10, com frente tambem para a rua de São Pedro; as chaves estão no sobrado e trata-se á rua Visconde de Itaborahy n. 8.

CABELLEIREIRO

Precisa-se de um cabelleireiro conheça bem o seu officio, para trabalhar ... Barbosa ... R. 155.

Flores Brancas (LEUCORRHÉA) Cura certa e rapida com o XAROPE SANHAHYBA. Abreu Sobrinho — Dep. Hospicio, 9 — RIO — Fabrica: r. da Lapa

15:000$000

Para estabelecimento de uma casa commercial, no centro da cidade, de negocio lucrativo, ainda pouco explorado, quedá um lucro annual de mais de 200 % e sendo negocio de grande futuro, precisa-se de um socio, com o referido capital. E' negocio que convem tambem muito para um medico ou pharmaceutico. Carta nessa redacção a D. L. 6761 S)

CABELLEIREIRO

Faz-se qualquer postiço de arte cabellos caídos. Alisa-se cabello por mais crespo que seja, a . . . 3$000. Penteados no salão . . . 2$000. (Manicure) tratamento das unhas . . . 2$000. Applicação de massagem vibratoria . . . 3$000. Tintura em cabeça . . . 5$000. Lavagens de cabeça . . . 2$000. Salão exclusivamente para senhoras. Casa A' Neiva — Rua Rodrigo Silva n. 36, antiga dos Ourives, entre As Sete de Setembro.

Banco do Brasil

(CONCURSO)

Habilitam-se candidatos a esse proximo concurso no Instituto Commercial, rua do Ouvidor, 73. (J. 5804)

A' CULTA SOCIEDADE FLUMINENSE

HOTEL MIRAMAR E BABYLONIA

Rio, rua Gustavo Sampaio 64 T. 972 sul, Leme.

O proprietario do estabelecimento SENDO TAMBEM DO PREDIO, e attendendo á crise mundial que nos assoberba, resolveu reduzir os preços, abrindo mão dos lucros que da sua restaurante possa haver. BASTA-LHE A RENDA que dos aposentos sempre VANTAJOSAMENTE CONHECIDO MARAVILHOSAMENTE situado hotel, para os grandes abatimentos:

Quartos de 8$000 por pessoa — uma dita . . . 7$000
" " " " — quatro ditas em dois quartos . . . 22$000
" 10$000 " — uma dita . . . 8$000
" " " " — quatro ditas . . . 30$000
" 12$000 " — uma dita . . . 10$000
" " " " — quatro ditas em dois quartos . . . 36$000
" 15$000 " — uma dita . . . 13$000
" " " " — duas ditas . . . 26$000

Mesa esplendida. Café nos quartos das 7 às 7 1/2. Almoço das 10 às 12 e jantar das 5 às 7 1/2. Serviço em mesinhas separadas. Em praia alguma do mundo ha hotel tão barato!

Collegio Santa Cruz

Rua Bemfica, 19, ponto dos bondes do Jockey. Internato e externato, quasi gratuitos para meninos e meninas de 6 a 13 annos. Educação esmerada e completa; tratamento familiar; local amplo e saluberrimo. Não ha férias. (B 77)

Gymnasio Federal

Direcção technica do dr. Liberato Bittencourt, auxiliado por habeis professores e instructores da Escola Militar e da Escola Pratica do Exercito. Cultura physica, intellectual e moral completa, por processos americanos e perfeitos. Cursos primario, complementar, secundario e de preparação militar. Concurso do Gymnasio, reabertura das aulas no dia 15. Rua de Maio, 355, edificio proprio. (208 J)

Consultorio medico

Aluga-se um installado á rua da Quitanda, 48, 1º andar, sala da frente. (J 104)

Exames de Direito

Autor de obras juridicas elogiadas em escriptos por Clovis, Carvalho de Mendonça, Paulo de Lacerda e outros, prepara examens em pouco tempo e com garantia. Preços modicos. Rua Paysandú n. 170. (321 J)

Ouro de lei a 1$800

Compra-se ouro de lei a 1$800 a gramma, limpo, na rua Sant'Anna numero 6, sobrado, officina de relojoeiro.

PROFESSOR

Antonio de Sequeira lecciona portuguez, latim, geographia e philosophia. Rua Bom Pastor 24. Fabrica. (110 J)

SITIO

Vende-se por 21:500$000, livre e desembaraçado, casa de telhas, saudavel, com muitas arvores fructiferas, etc., na Estação de Santa Cruz, a 20 minutos do Matadouro de Santa Cruz, signal de 2:008, garantia de ... negocio serio. Aviso nesta redacção. (J. 6601)

DIABETES

O prof. dr. Leonissa da "Real Academia Hispano-Americana de Sciencias", garante fazer desapparecer o assucar em 15 dias. Chimica geral, operações garantidas. Cons. Rua da Carioca, 26 de 1 às 3 horas. (430 J)

ALUGA-SE

A casa da travessa Fernandina n. 35, as chaves estão na rua das Laranjeiras, esquina da rua do Lobo, venda. (R 45)

PROFESSOR

Acceitam-se alumnos para curso particular de mathematica, no Largo de São Christovão. Cartas no *Correio da Manhã* a J. Z. (118 J)

Cinema Kok para viajar

Vende-se um com 26 fitas, proprio para pequenas cidades, novo, não da gazes, tem luz, facil, não precisa pratica. Trata-se à Rua Santa Alexandrina, 265. Luiz S. (R 44)

TIRA MANCHAS

O Electric Japonez tira qualquer mancha de gordura, graxa, piche e tinta das roupas de casimira, linho, da seda, casimira, sem alterar as cores; á venda nas perfumarias e drogarias. Depositarios: João Reynaldo Coutinho & Comp.; C. V. de Inhauma, n. 52. (J 46)

1:000$000

Precisa-se desta importancia, pagando-se 10 % de juro, podendo receber ... Deixe carta nesta redacção, por favor J. A. (J 100)

10 A 12 CONTOS

Compra-se até esta importancia uma casa em condições e nos arredores da cidade, suburbios, até S. Francisco Xavier; trata-se na rua de S. Pedro n. 19, 1º andar, com mme. Benlemonte. (J. 284)

60:000$000

Empresta-se esta quantia sobre hypothecas, juros modicos; para informações com Vicente, á rua Sete de Setembro n. 38, loja. J 6541

ROUPAS DE ESCAPHANDRO E CAPAS DE BORRACHA

fazem-se sob medida de qualquer feitio e concertam-se e recortam se com toda a perfeição

Na Fabrica

H. SCHAYE

Avenida Gomes Freire, 19 — Telephone Central 1.071

CINEMA VELO

Empresa Gomes Nogueira — Rua Haddock Lobo 192

HOJE — HOJE

NO PALCO

Grandioso successo

Mono Peter

O macaco mais sabio do mundo

NA TELA

Coração e Patria

Bello drama de Nika-Film em 4 actos extrahido de um episodio da revolução portugueza

NEM UMA RESISTE...

Hilariante comedia de Pathé em 2 actos

Amanhã — Despedida do Macaco M 173

FRONTÃO NICTHEROY

Hoje e amanhã

AO MEIO DIA

Sessão de pelota sob a direcção do ex-pelotari RUIZ

A'S 2 HORAS

Quiniela dupla em 8 pontos

Brevemente estréa de novos pelotaris

FUNCCIONA

Domingos, dias feriados e santificados, ao meio dia. Quintas-feiras e sabbados ás 8 horas da noite

Bondo Ponta d'Areia

ENTRADA FRANCA

EMPRESA PASCHOAL SEGRETO

HOJE — Sabbado, 1 de Janeiro — HOJE

NO THEATRO S. JOSE'

Companhia Nacional, fundada em 1 de Julho de 1911 — Direcção scenica do actor Eduardo Vieira — Maestro director da orchestra José Nunes

A mais com dieta victoria do theatro popular

A's 7, ás 8 3|4 e ás 10 1|2 horas

A interessantissima revista, de costumes luso-brasileiros, em 2 actos de Candido de Castro, musica de Luz Junior

Em casa da sogra

Incomparavel successo de toda a Companhia

RIR DO PRINCIPIO AO FIM!

Montagem riquissima. Scenarios novos Sucesso sem precedente! Deslumbrante — a apotheose A CAMINHO DO INFERNO! Vinte e duas lindas coristas senhoras — Colossal successo da Familia Engole! Bilhetes á venda, no theatro, das 10 1|2 da manhã em deante e desde nessa hora da tarde, na Confeitaria Castellões. — Preços do cinema. Amanhã em matinée infantil e á noite — Em casa da Sogra.

TRIANON

HOJE — HOJE

ás 4 horas ás 8 e ás 9 3|4

Penultimas representações da applaudida comedia

DOIDOS COM JUIZO

Segunda-feira:

O GALANTE JULGAMENTO

de Alexandre Albuquerque e a peça de actualidade

O FAKIR D'A NOITE 7156

THEATRO CARLOS GOMES

Hoje, Sabbado 1 e amanhã domingo, 2 de janeiro

2 Pomposos Bailes á Fantasia 2

para commemorar a passagem do anno velho e solemnizar a entrada do anno novo.

Bandas de Musica e Bandas de Clarins

O theatro estará profusamente illuminado e ornamentado com requinte fantasioso da scenographia moderna, além de receber os adeptos de MOMO, em varias dependencias, para alegrias.

TANGOS! MAXIXES! VALSAS!

Os bailes serão abrilhantados com o comparecimento de todos os artistas que actualmente estão nesta Capital.

MUTILADO ILEGÍVEL MELHOR EXEMPLAR ENCONTRADO

AGENCIA CINEMATOGRAPHICA "UNIVERSAL"

MOVING UNIVERSAL PICTURES

End. Telegr. UNFILMAN

RUA 13 DE MAIO N. 25

Succursal em S. Paulo — Rua Aurora n. 47

Telephone C. 2647

MOVING UNIVERSAL PICTURES

PROGRAMMA

Dias 3 a 9 de janeiro de 1916

Dias 3—4—5

Uma caçada na Africa

1 PARTE

Sensacionaes scenas, tiradas do natural naquellas regiões, habitadas pelas mais ferozes animaes.

Uma herdeira para dois

1 PARTE

Fina comedia da Nestor em que dois pares de noivos passam por mil aventuras, vencendo os maiores dissabores para no fim conseguir seus intuitos.

O MAIOR VALOR

2 PARTES

Drama commovente que se passa entre os que disputam o Amor de uma gazella, cujo irmão a abandona no meio de gente bruta, trabalho executado pelos melhores artistas da Universal.

Vingança no hospital

2 PARTES

...comico ... protagonista o maior e melhor ... do mundo, BILLIE RITCHIE.

Neste film o nosso herõe conquista a palma da victoria como Rei do Riso. Gargalhadas e só gargalhadas!

Dias 6—7—8—9

A MOEDA PARTIDA, III e IV Série

4 PARTES

em continuação ás duas primeiras séries que alcançaram um successo nunca registrado em época alguma pelo Cinema Iris. VERDADEIRO SUCCESSO! Quem viu as primeiras duas séries, não póde deixar de ir ver as continuações, tal o interesse inspirado pelo principio. O MAIOR E MAIS ESTUPENDO TRABALHO CINEMATOGRAPHICO DO NOSSO SECULO!!! PROTAGONISTAS:

FRANCIS FORD, Grace Cunard

(da "Rapariga Mysteriosa")

SEXO INUTIL

2 PARTES

...comedia de fino gosto da IMP. Enredo ... genero completamente moderno e novo, ... historia de um bebê.

A MOEDA PARTIDA

Grandioso film de arte e belleza em 22 series

Protagonistas: *Francis Ford* e *Grace Cunard*

PRINCIPAES PERSONAGENS:

Catharina Grey — GRACE CUNARD
O conde Frederico — FRANCIS FORD
O rei Miguel II — Harry Schumann
O apache — Reese Gardner
O conde Sacchio — Ernest Shields
Gorgas, o bandido — W. C. Canfield
O lacaio de Frederico — Harry Mann
Os complices de Frederico — E. A. Clarke e E. J. Uital
Um ministro de Estado — Louis Short
Um amigo de Frederico — Bert Wilson
O cumplice de Sacchio — Jack Ford
A favorita do rei — Mina Cunard
O rei de Grahofen — Marc Fenton
Rolleau — EDDIE POLO.

Ao raiar a Aurora do NOVO ANNO encontrarão os nossos amigos e frequezes a exhibição deste colossal e monumental trabalho sem par e sem egual na historia da cinematographia. Film de 22 séries com cerca de 18 mil metros de extensão cheia de peripecias de aventuras e de surpresa interminaveis que será apresentado ao publico em premier no CINEMA IRIS e todas as quintas-feiras seguir-se-ão duas séries com 4 partes em cada programma.

Descrever o inicio deste verdadeiro "Capolavoro" é difficil, dizemos apenas: ides ver e tereis a convicção de que coisa egual jamais foi tentada fazer. Somente a UNIVERSAL unica possuidora de elementos incomparaveis podia executar um lavor deste.

DIAS DE EXHIBIÇÃO NO CINEMA IRIS

1ª e 2ª séries — 30 e 31 de dezembro e 1 e 2 de janeiro.
3ª e 4ª séries — 6, 7, 8 e 9 de janeiro.
5ª e 6ª séries — 13, 14, 15 e 16 de janeiro.
7ª e 8ª séries — 20, 21, 22 e 23 de janeiro.
9ª e 10ª séries — 27, 28, 29 e 30 de janeiro.
11ª e 12ª séries — 3, 4, 5, e 6 de fevereiro.
13ª e 14ª séries — 10, 11, 12 e 13 de fevereiro.
15ª e 16ª séries — 17, 18, 19 e 20 de fevereiro.
17ª e 18ª séries — 24, 25, 26 e 27 de fevereiro.
19ª e 20 séries — 2, 3, 4 e 5 de março.
21ª e 22ª séries — 9, 10, 11 e 12 de março.

PROGRAMMA

Dias 3 a 9 de janeiro de 1916

Dias 3—4—5

Universal Jornal n. 87

1 PARTE

ACONTECIMENTOS MUNDIAES

A influencia do meio

4 PARTES

Drama commovente que estuda com toda verdade a herança moral e physica de paes que se esquecem dos seus deveres para com os seus filhos. Estuda este film a influencia que taes faltas tem sobre o espirito de uma menina, que como donzella e atirada no meio de uma familia de aristocratas que a manda educar. E' interessante ver os resultados desta educação. A herança dos paes faz ou não os seus effeitos?

O film é que o dirá.

Mysterio do metal

1 PARTE

Film comico da Nestor — das Aventuras burlescas da Lady Raffles, que o detective obtem sempre as suas victorias sobre os mais refinados gatunos.

Dias 6—7—8—9

CASA EMBRUSCADA

2 PARTES

Historia commovente, um drama intimo de familia. Um casal passando por mil dissabores, no fim do mundo soffrer, devido á leviandade e seducções, consegue finalmente restabelecer-se e viver em felicidade.

Justiça na montanha

2 PARTES

Drama que se passa nos sertões onde um famoso contrabandista, tornando-se uma fera humana, commette uma infinidade de crimes, recebendo por fim o merecido castigo, e deixando em paz a fiel esposa que era victima dos maus tratos do marido.

Lizzie no Concurso da Belleza

2 PARTES

...comedia engraçadissima, executada na Cidade Universal (California), no Concurso da Belleza, feito pela fabrica Universal.

Os nossos films são exhibidos nos seguintes cinemas: Iris, Popular, Guarany, Haddock Lobo, Mattoso, 24 de Maio, Modelo, Lapa, Maracanã, Patria, Mascotte, Central, Engenho Novo, Piedade, Mundial, Madureira, Edison, High-Life, Bangú, Recreio Bangú, Maison Moderne, Ideal, Ramos, Olaria; em Petropolis: Cinema Xavier; em Nictheroy: Cinema Royal e Polytheapsia; em Campos: Cinema Orion; em Minas, Juiz de Fóra: nos Cinemas Hafeld e Ideal. Nossos agentes em Pernambuco e Norte — F. J. Jaime Galvão & C. — Praça da Independencia n. 1.

GRATIS -- Peçam a nossa revista "O Annunciador Universal" -- GRATIS

CINEMA PARISIENSE

Manancial de luz perpetuamente em jorros!!

Aos seus espectadores os melhores votos de felicidade no anno que hoje se inicia

Hoje - Terceira exhibição - Hoje

da emocionante peça de valor e arte, assumpto da vida real de grande effeito dramatico, montada com aquella luxuosa mise-en-scene em que tão caprichosamente se esmera a poderosa fabrica «Nordisk» que dispensa os menores commentarios. Como interprete do principal papel CARLOTA RENOLD, teremos a bella e sympathica actriz EBBA THONSEN a arrebatadora estrella das platéas.

TRISTE DESTINO

— OU —

O RATINHO VERDE

Em 3 longos actos, em cuja acção tomam parte os seguintes artistas, nos principaes papeis:

Ebba Thousen, Elza Fralik e Age Hertel

Acto II - A estrea no Grande Casino

SEGUNDA PARTE

JULIO E OS NAMORADOS

Chistosa comedia da fabrica Keystone, verdadeira fonte de gargalhadas

TERCEIRA PARTE

VENEZA - Aspectos pittorescos da secular cidade italiana, trabalho da fabrica Nordisk.

HORARIO DAS ENTRADAS — 1 hora — 1.15 — 2 h. 2.15 — 2.55 — 3,15 — 3.55 — 4.15 — 5 h. — 5.25 — 6.5 — 6.25 7.5 — 7.25 — 8.10 — 8.25 — 9.10 — 9.30 — 10.15 e 10.35

Segunda-feira — Um grande drama policial O Homem com 9 dedos

Circo François

Rua Conde Bomfim 338 — Tijuca

Toldo impermeavel podendo-se garantir ás exmas. familias

HOJE —:— HOJE

2 importantes funcções 2

A's 2 1\2 da tarde grandiosa matinée com distribuição de bombons ás creanças.

A's 8 3\4 da noite soirée de luxo com a grande peça dramatica, ornada com 6 numeros de musica, intitulada

MOSALINO

Garantido successo

40 PESSOAS EM SCENA 40

Preços e horas do costume. AO FRANÇOIS. M 155

THEATRO S. PEDRO

Grande Companhia Equestre e de Variedades — Director-proprietario João Itó Pierre — Director de pista Mr. Brandão — Procedente do Grande Theatro Avenida de Buenos Aires — Ultima tournée na America do Sul. — Espectaculos imponentes

A's 2 1\2 — Imponente matinée infantil com distribuição de bombons

2 grandiosos espectaculos 2 — Grandioso successo

Familia Mange

Os dois Elephantes - Amestrados

Capitão Brandão

e as suas féras e toda a companhia

50 — Artistas de variedades — 50

Rei do Riso no Riso dos Reis

A parte comica está a cargo dos originaes Clowns e Tonys — Antonico com suas diversas entradas comicas. Mr. Antula, (o homem da borracha) campeão saltador. Antonio Quirolo, cunista clown enotavel acrobata. Saschia, Original Clown europeo. Os Laugoff, Excentricos musicaes.

Preços das localidades — Frizas, 30$ — Camarotes de 1ª classe 25 — Camarotes de 2ª classe 20$ — Poltronas (Distinctas) 5$ — De 1ª classe 4$ — De 2ª classe 3$ — Galerias Nobres 3$ — Galerias Numeradas 2$ — Geraes 1$500.

Os espectaculos terão começo ás 9 horas em ponto

Todos os dias sensacionaes estréas

Sabbado e Domingo Matinées — Os bilhetes encontram-se desde já á venda na Confeitaria Castellões R. 181

THEATRO RECREIO

Empreza José Loureiro

Companhia de Operetas Viennenses ESPERANZA IRIS

Maestros: Murgueza e Baxerias

HOJE: -- DIA DE ANNO BOM -- HOJE

Matinée ás 2 1\2 — Ultimas Representações — A' noite ás 8 3\4

EVA = CONDE DE LUXEMBURGO

Amanhã — Ultimos espectaculos — Despedida da Companhia

Segunda-feira, 3 — Estréa em Petropolis, no Theatro Xavier, com a **Princeza dos Dollars.**

Os bilhetes para 4 espectaculos, á venda no Theatro Recreio

No Theatro Apollo — Sabbado, 8 — Reapparição da companhia de sessões, com a magica GATO PRETO

No Theatro Recreio — Quarta-feira, 5 — A peça BANHOS E CASTANHOLAS. R 165

THEATRO APOLLO

HOJE, sabbado, 1 de janeiro, 2 sessões, ás 7 3\4 e 9 3\4 — *Espectaculos para familias — Graça sem pornographia*

A engraçadissima peça burlesca, de costumes militares, em 3 ACTOS

Manobras Francezas

TOMAM PARTE: — Ramos, Justino Marques, Monteiro, Campos, Arthur de Oliveira, Gervasio, Luiza d'Oliveira, Margarida Simões, Auricelia, Branca Otero, Negri, Raphael, etc etc.

Ensceneção do 1º actor Ramos — Preços — Camarotes de 1ª, 10$; distinctas, 3$; Cadeiras de 1ª, 2$; De 2ª, 1$; Varandas, 2$; Galeria e Geral $500.

BRINDES AO PUBLICO — BRINCOS DE BRILHANTES, valor 440$, expostos na LA ROYALE, ESTRADA DE FERRO, 150$, no Bazar Hollandez, R. Larga, 38, CHAPEU DE SENHORA, 100$, na Casa Castro, GUARNIÇÃO DE ROUPA BRANCA, 80$, na Casa Leitão, ESTOJO DE PERFUMARIAS, 70$, nos Armazens Gaspar SOMBRINHA, 60$, na Camisaria Progresso. Continúa a distribuição dos 5.000 saquinhos de CAFÉ GENUINO — Amanhã, á noite, 2 sessões ás 7 3\4 e 9 3\4. — (166 R)

CINE PALAIS

HOJE -- Matinée da moda -- HOJE

PROGRAMMA "CHIC"

1ª parte — ALBERTO CO... — O inexcedivel Armando Duval, de parceria com a bella Espe... será o protagonista, hoje do meigo e sentimental cine-drama, em ... actos, do Tiber-Film.

ETERNA HISTORIA

2ª parte — Cesar, Etchepar e ... Denise Grey formosa esculptural belleza plastica — formam o t... irresistivel, no desempenho da encantadora e impagavel ...ella-buffa, editada por Eclair 2 actos suggestivos.

O RAPTO DE VENUS

Como extra-programma ... film nacional e da actualidade, de A. Botelho.

CABO FRIO

Os festejos do tri-centenario — As immensas salinas — A cidade — A industria do sal — ... diversos e interessantes.

Lembrai-vos ... — DIANA KARREN

THEATRO LYRICO

Companhia Lyrica Italiana de Achile Del Puente

Direcção artistica — ENRICO DE FRANCESCHI

Tendo essa Companhia agradado ao publico no curso dos espectaculos que realizou no theatro «São Pedro», resolveu dar uma nova serie de espectaculos neste theatro, sendo:

HOJE — Sabbado 1º de Janeiro — HOJE

IL GUARANY

Opera em 4 actos do immortal Maestro Carlos Gomes

AMANHÃ — Domingo 2 de Janeiro — em matinée repetição da mesma opera «Il Guarany»

A' noite — **Tosca** — Opera em 3 actos do Maestro Puccini

Segunda-feira, 3 de Janeiro: **Boheme.** — Terça-feira, 4 de Janeiro: **Cavalleria Rusticana** e **I Pagliacci.** — Quarta-feira, 5 de Janeiro: **Othelo.** — Quinta-feira, 6 de Janeiro: **Faust.** — Sexta-feira, 7 de Janeiro: **Manon**, de *Massenet*. — Sabbado, 8 de Janeiro: **Il Trovatore.** — Domingo, 9 de Janeiro — *em matinée*: **Il Barbiere di Siviglia** — A' noite: **Aida.**

Preços populares — Frizas, 30$; Camarotes de 1ª, 25$; Camarotes de 2ª, 20$; Cadeiras de 1ª e varandas, 5$; Cadeiras de 2ª, 4$; Galerias numeradas, 2$; Geraes, 1$500.

N. B. — Os bilhetes á venda na Confeitaria Castellões das 10 1\2 ás 5 da tarde e depois dessa hora na bilheteria do theatro. 190

CINEMA PARIS

Praça Tiradentes, 50

Empreza Couto Pereira & C.

HOJE

Salve o novo anno de 1916!

A EMPREZA DO CINEMA PARIS felicita e deseja BOAS FESTAS aos seus HABITUÉS.

Programma ... de janeiro de 1916

TRIUMPHO ABSO... DA ENTRADA DO ANNO NOVO!

DESMASCARADA

Magistral trabalho de «Film d'Art» de Paris em 2 longos e emocionantes actos! O thema moderno da es... agem. Scenas empolgantes e um desfecho imprevisto!

ILLUSÃO D'AMOR (A Cigana)

Bellissima comedia dramatica ... colorida, em 3 sublimes actos. O amor forte ... perenne illusões!

OS ALLIADOS EM SALONICA

Sensacional film de palpitante actualidade. O rec... da reportagem cinematographica

Como extra na matinée

O TESTAMENTO DO MINEIRO

Arrebatador drama de aventuras e amor, ...dido em 4 actos

— — UM PROGRAMMA INEXCEDIVEL! — —

Segunda-feira — FANTOMAS (O POLICIAL CRIMINOSO) contin... do celebre drama policial (4ª série) em 4 longos actos — A RAMILHETEIRA DOS CATALOES, drama de am... actos, de Gaumont.

CINEMA IDEAL

(Sempre na vanguarda)

60, Rua da Carioca, 62 —:— Proprietario M. PINTO —:— Telephone 1937 C.

HOJE, A PEDIDO — **HOJE, A PEDIDO**

O maior dos assombros! — — O record dos dramas policiaes!

Abnegação — Heroismo — Mysterio — Sensação!

PROTEA

(CORRIDA A' MORTE)

3ª Serie — 7 actos

De todas as series policiaes que ao publico tanto emocionam, nenhuma como esta tem a suggestão da Arte e da Belleza. PROTE'A, que tem como protagonista a esculptural Mlle. JOSETTE ANDRIOT, reune nos 7 actos emocionantes, tudo quanto a fantasia humana póde crear. As situações empolgantes succedem-se vertiginosamente numa verdadeira allucinação. A Destemida PROTE'A, soberana de todos os DETECTIVES, luta titanicamente para esmagar uma quadrilha de bandidos internacionaes e vence-os ao fim de innumeras peripecias

Protéa é a sombra implacavel do crime!

Como extra na matinée:

TYPOS DA INDIA E DO CEYLÃO

Lindissimo film do natural. Aspectos encantadores

SEGUNDA-FEIRA — «ALMA VIL», soberbo drama de aventuras em 3 longos actos. O ...LHO DO NOME, primoroso drama de amor em 6 partes, trabalho soberbo da fabrica ...

...NTA-FEIRA: — **Debut sensacional da formosa e notavel actriz russa — ... KARREN** — do Imperial Theatro de Moscow, no maravilhoso drama em 7 ... **...ÃO DE TZIGANA**, serie Diamante da fabrica PASQUALI.

THEATRO REPUBLICA

Companhia Dramatica — Direcção Eduardo Pereira

A's 8 3\4 ESPECTACULOS POPULARES COMPLETOS **A's 8 3\4**

Representação do drama portuguez

JOSÉ DO TELHADO

Tomam parte distinctos artistas

PREÇOS POPULARES

Frizas e camarotes, 10$000. Logares distinctos, 3$000. Poltronas, 2$000. Cadeiras, 1$500. Balcões, 1$000. Geral, $500 rs.

BREVEMENTE — O emocionante drama de **Marot**

MULHER TERRIVEL

R 167

CINEMA IRIS

Empreza J. Cruz Junior — Rua da Carioca 49 e 51

ANNO NOVO! -- O melhor programma -- ANNO NOVO!

Boas festas! A Empresa do CINEMA IRIS tem o prazer de cumprimentar todos os seus frequentadores, agradecendo a preferencia que lhe deram em 1915 e esperando que o continuem a fazer em **1916**, para merecer o que não poupará esforços nem sacrificios. — Um feliz ANNO NOVO para os frequentadores d...

A Moeda Quebrada

O mais estupendo — O mais admiravel — O mais grandioso — O mais formidavel trabalho cinematographico em séries da fabrica «Universal» — 22 séries! Hoje — As 1ª e 2ª séries em 4 partes — Protagonistas: — Os afamados artistas GRACE CUNARD e FRANCIS FORD.

«A Moeda Quebrada» e, todos affirmam, o maior arrojo da cinematographia. Cerca de 100.000 cinemas exhibiram este film na America do Norte. Não ha como se comparar esta portentosa joia cinematographica.

UM FIDALGO GATUNO — Grandioso drama da querida fabrica Nordisk, em 3 actos.

UM DIVORCIO — Fina comedia em 1 acto da FABRICA NORDISK

UM PASSEIO DE AUTOMOVEL — Hilariante film comico da insuperavel L-KO.

Segunda-feira — TRISTE DESTINO — Drama da Nordisk

Aviso — A começar de hoje ficam suspensas todas as entradas de favor, perdendo valor os cartões distribuidos por esta Empreza ás escolas Superiores. Não toma essa deliberação a Empreza sem agradecer aos srs. academicos a preferencia que sempre lhe deram, abrilhantando os salões com a sua presença. R 186

THEATRO PHENIX

Telephone 1378, Central — 63, rua Barão de S. Gonçalo, 63 — Direcção: Luiz Alonso

HOJE — Sabbado, 1 de Janeiro — HOJE

Festa artistica da troupe CHARLES LEBREY

A's 8 3\4 — A's 8 3\4

Representação da notabilissima peça patriotica em 2 actos, de Henry Lavedan, da Academia Franceza

"SERVIR"

Coronel Eulin, Paul Hubert; Pierre Eulin, Andrex Royer; Madame Eulin, Jeanne Willeme; General Girard, Terillac; Le ministre de la guerre, Amyot. Intermedio com o gentil concurso de Mimi Pinsonnette e Mr. Charton. F. Derno, notavel baritono e artista da Troupe Lebrey, cantará a MARSELHEZA e Pour la Revanche, musica de Jeanne Willeme, acompanhado pela autora.

A peça em 2 actos de Rio e Bousquet, "L'HABIT D'UN LAQUAIS"

Distribuição: Gaston, Royer; Le Comte; Mr. Berthal; Jean, Mr. d'Aubigny; Yvonne, Alice Parys Marie.

Preços: — Frizas com 4 entradas, 30$; camarotes de 1ª ordem, com 4 entradas, 25$; camarotes de 2ª ordem, com 4 entradas, 15$; camarotes de 3ª ordem, com 4 entradas, 10$; poltronas, 6$; varandas, 6$; galerias, 2$000.

Bilhetes á venda das 10 horas da manhã ás 5 horas da tarde na Confeitaria Castellões e desta hora em deante na bilheteria do theatro. (R 179)

ODEON

Hoje e Amanhã

Este bello programma de 3 films admiraveis, que tem sido o successo do dia

Os alliados em Salonica

Bellissimo film de grande actualidade, tirado com licença especial do Estado Maior francez — Edição da Junta Syndical Franceza de Cinematographia. Producção da fabrica GAUMONT.

A CIGANA

Fino romance sentimental, em 3 partes, da fabrica artistica e querida GAUMONT. Enredo delicadissimo, desempenho admiravel, conjuncto soberbo.

DESMASCARADA — Grandioso drama de enredo policial em 2 actos, da fabrica Le Film D'Art.

PATHE'

HOJE — 1º de Janeiro — ANNO NOVO

Um programma que tem sido um triumpho cinematographico de effeito

Um drama tenebroso

Drama de suggestão e hypnotismo em 3 partes da fabrica Le Film D'Art. Este bello film de scenas emocionantes, formidaveis, chocantes, tem o desempenho dos melhores artistas dos palcos francezes.

O Testamento do Mineiro

Drama de aventuras em 4 partes. E' a corrida atraz de uma fortuna, a caça ao dote e a uma herança. São scenas e peripecias que se succedem formando elos de uma corrente que prende a attenção do espectador e o convence da grandiosidade do espectaculo.

Aos snrs. exhibidores: LEIAM AMANHÃ

Um maravilhoso conjuncto de sensacionaes films, trabalhos de arte!!! Artistas celebres e queridos do publico!!! a exhibirem-se no corrente mez de Janeiro

Vejam na ... pagina os annuncios dos theatros **Carlos Gomes, S. José e Trianon; cinema Velo; e Frontão.**

ILEGIVEL. MUTILADO MELHOR EXEMPLAR ENCONTRADO

Correio da Manhã

RUA DO OUVIDOR, 162 - Em Julho - LARGO DA CARIOCA N. 13

[illegible]NEIRO — Phases da Lua

Lua [illegible]a. . . . . . Quarta-feira. . . . 5
Qu[illegible] crescente. . . Quarta-feira. . . . 12
Lu[illegible]ia. . . . . . Quinta-feira. . . . 20
Qu[illegible] minguante. . Quinta-feira. . . . 27

1	[illegible]	Conf. dos Povos — Cir. do Senhor.
2	[illegible]	S. Basilio, S. Isidoro, S. Macario.
3	[illegible]	S. Anthero, S. Daniel, S. Florencio.
4	[illegible]	S. Eugenio, S. Gregorio, S. Tito.
5	[illegible]	S. Simeão Estylita, Santa Emiliana.
6	[illegible]	Os Stos. Reis Magos—Ep. do Senhor.
7	[illegible]	S. Luciano, S. Theodoro.
8	S.	S. Fruemoso, S. Justiniano.
9	D.	N. S. de Jesus — S. Adrião.
10	S.	S. Agatho, S. Guilherme, S. Paulo.
11	T.	S. Alexandre, S. Hygino.
12	Q.	S. Alfredo, S. Satyro, Sta. Cesarina.
13	Q.	Baptismo de Jesus — S. Hilario.
14	S.	S. Felix de Nola, S. Pedro.
15	S.	S. Amaro, Sta. Secundina.
16	D.	N. S. da D. P. — SS. N. de Jesus.
17	S.	S. Antão, S. Macario, Sta. Rosalina.
18	T.	S. Leonardo, Sta. Beatriz.
19	Q.	S. Mario, S. Sulpicio, Sta. Antonietta
20	Q.	S. Sebastião—Feriado Distr. Federal.
21	S.	S. Epiphanio, S. Avito.
22	S.	S. Vicente, S. Anastacio, Sta. Iria.
23	D.	S. Fam. de Jesus, Maria e José.
24	S.	N. S. da Paz — S. Beltrão.
25	T.	Conversão de S. Paulo — S. Prisco.
26	Q.	S. Polycarpo, S. Theogone.
27	Q.	S. Julião, S. Dacio, Sta. Devota.
28	S.	S. Cyrillo, S. Flaviano.
29	S.	S. Pedro Thomaz, S. Severo.
30	D.	S. Felix, S. Hippolito, S. Martinha.
31	S.	S. Cyro, S. Pedro, S. Nolasco.

FEVEREIRO — Phase da Lua

Lua nova. . . . . . Quinta-feira. . . . 3
Quarto crescente. . . Quinta-feira. . . . 10
Lua cheia. . . . . . Sexta-feira. . . . 18
Quarto minguante. . Sabbado. 26

1	T.	S. Ignacio, Sta. Brigida.
2	Q.	Purificação de N. S. da Candelaria.
3	Q.	S. Anatolio, S. Braz, S. Celerino.
4	S.	S. André Cosimo, S. Aventino.
5	S.	S. Pedro Baptista, Sta. Agueda.
6	D.	Chagas de Christo. — S. Amandio.
7	S.	S. Maximiano, S. Romualdo.
8	T.	S. Alfredo, S. Estevão de Muret.
9	Q.	S. Nicéphoro, S. Sabino.
10	Q.	S. Guilherme, Sta. Austreberta.
11	S.	S. Adolpho, S. Desiderio.
12	S.	S. Lucio, S. Melecio, Sta. Eulalia.
13	D.	S. Euphisio, S. Martiniano.
14	S.	S. Abrahão, S. Valentim.
15	T.	S. Decoroso, S. Elias, S. Faustino.
16	Q.	S. Onésimo, S. Porphyrio.
17	Q.	S. Auxencio, S. Flaviano.
18	S.	S. Marcello, S. Simeão.
19	S.	S. Conrado, S. Honorato.
20	D.	Septuagesima. — S. Eleuterio.
21	S.	S. Germano, S. Maximiano.
22	T.	Oração de N. S. Jesus Christo.
23	Q.	S. Lazaro, S. Pedro Damião.
24	Q.	Promulgação da Constituição.
25	S.	S. Cesario, S. Victorino.
26	S.	S. Alexandre, S. Ignacio.
27	D.	Sexagesima. — S. Leandro, S. Lucio.
28	S.	Trasladação de S. Agostinho.
29	T.	Paixão de N. S. J. Christo—S. Romão.

MARÇO — Phases da Lua

Lua nova. . . . . . Sabbado. 4
Quarto crescente. . . Sabbado. 11
Lua cheia. . . . . . Domingo. 19
Quarto minguante. . Domingo. 26

1	Q.	S. Adrião, S. Albino, S. David.
2	Q.	S. Carlos, S. Jayme, Sta. Numa.
3	S.	S. Hemiterio, S. Martinho, S. Tito.
4	S.	S. Cesemiro, S. Lucio, Sta. Heraida.
5	D.	CARNAVAL. — Quinquagesima.
6	S.	CARNAVAL.—S. Cyrillo, S. Victor.
7	T.	Carnaval—Col. a que foi Jesus atado.
8	Q.	CINZAS. — S. Eutropio.
9	Q.	S. Candido, S. Methodio.
10	S.	Corôa de Espinhos de N. S. J. Christo.
11	S.	S. Constantino, S. Firmino.
12	D.	Quadragesima. — 1ª da Quaresma.
13	S.	S. Rodrigo, Sta. Christina.
14	T.	S. Leandro, Sta. Mathilde.
15	Q.	Temporas—S. Henrique, rei da Dacia.
16	Q.	S. Abrahão, S. Cyriaco, S. Euzebio.
17	S.	Lança e Cravos de N. S. J. Christo.
18	S.	Temporas. — S. Alexandre.
19	D.	Reminiscere. — 2ª da Quaresma.
20	S.	OUTOMNO. — S. Gilberto.
21	T.	S. Bento, S. Serapião.
22	Q.	S. Ambrosio de Senna, S. Basilio.
23	Q.	S. Felix, S. Liberato, S. Theodorica.
24	S.	Instituição do SS. Sacramento.
25	S.	Annunciação de Nossa Senhora.
26	D.	Oculi. — 3ª da Quaresma.
27	S.	S. Alexandre, S. Roberto.
28	T.	S. Parachias, S. Jonas.
29	Q.	S. Eustasio, S. Quirino.
30	Q.	S. João Climaco, S. Regulo.
31	S.	Sacratis. Chagas de N. S. J. Christo.

ABRIL — Phases da Lua

Lua nova. . . . . . Domingo. 2
Quarto crescente. . . Segunda-feira. . . 10
Lua cheia. . . . . . Terça-feira. . . . 18
Quarto minguante. . Segunda-feira. . . 24

1	S.	S. Hugo, S. Macario, S. Valerio.
2	D.	Sctare. — 4ª da Quaresma.
3	S.	S. Pancracio, S. Ricardo Urbano.
4	T.	S. Ambrosio, S. Zozimo, Sta. Alice.
5	Q.	S. Geraldo, S. Severino.
6	Q.	S. Celestino, S. Guilherme.
7	S.	Preciosis. Sangue de N. S. J. Christo.
8	S.	S. Amancio, S. Fructuoso.
9	D.	S. Christiano, S. Marcello.
10	S.	S. Ezequiel, S. Fulberto.
11	T.	S. Isaac, S. João Calybita.
12	Q.	S. Constantino, S. Julio, S. Victor.
13	Q.	S. Justino, S. Hermenegildo.
14	S.	Sete Dores de N. Senhora.
15	S.	S. Bento Labre, S. Basilio.
16	D.	RAMOS. — Sta. Engracia.
17	S.	S. Aniceto, S. Estevão.
18	T.	S. Appolonio, S. Gualdino.
19	Q.	Trevas. — S. Jorge, S. Leão.
20	Q.	Endoenças. — S. Marcellino.
21	S.	Paixão. — Execução de Tiradentes.
22	S.	Alleluia. — S. Apelles, S. Caio.
23	D.	Paschoa. — S. Jorge, S. Adalberto.
24	S.	S. Alexandre, S. Gastão.
25	T.	Ladainhas maiores. — S. Marcos.
26	Q.	S. Cleto, S. Marcellino, S. Riquier.
27	Q.	S. Authemio, S. Tertuliano.
28	S.	S. Didymo, Sta. Vita, S. Theodoro.
29	S.	S. Hugo, S. Pedro de Verona.
30	D.	Paschoela ou Quasimodo.

MAIO — Phases da Lua

Lua nova. . . . . . Terça-feira. . . . 2
Quarto crescente. . . Quarta-feira. . . . 10
Lua cheia. . . . . . Quarta-feira. . . . 17
Lua nova. . . . . . Quarta-feira 24
Quarto minguante. . Quarta-feira. . . . 31

1	S.	Proz. N. Sra. — Festa do Trabalho.
2	T.	S. Athanasio, S. B. Bafaldo.
3	Q.	Descobrimento do Brasil.
4	Q.	S. Floriano, Sta. Monica, Sta. Pelagia.
5	S.	S. Angelo, S. Hilario, S. Pio.
6	S.	S. João ante portam latinam.
7	D.	N. S. Mãe do Divino Pastor.
8	S.	Apparição do Archanjo S. Miguel.
9	T.	S. Gregorio Nazianzeno, S. Branca.
10	Q.	S. Antonino, S. Aureliano.
11	Q.	S. Anastacio, S. Mamede.
12	S.	S. Achilleu, S. Nereu, S. Domitilla.
13	S.	Abolição da Escravatura.
14	D.	Patrocinio de S. José. — S. Gil.
15	S.	S. Isidro, S. Simplicio, Sta. Bertha.
16	T.	S. Honorio, S. Ubaldo, Sta. Germana.
17	Q.	S. Possidonio, S. Tropez.
18	Q.	S. Felix de Cantalicio, Sta. Julieta.
19	S.	S. Cyriaco, S. Pedro Celestino.
20	S.	S. Bernardino de Sena.
21	D.	S. Manços (1º bispo d'Evora).
22	S.	S. Romão, Sta. Emilia, S. Helena.
23	T.	S. Desiderio, Sta. Sophia.
24	Q.	N. S. Auxiliadora dos Christãos.
25	Q.	Sta. Maria (Mãe de S. Thiago).
26	S.	Sta. Beda, S. Eutropio, S. João.
27	S.	S. Agostinho, S. Eleuterio.
28	D.	S. Germano, S. Guilherme.
29	S.	Ladainhas — S. Cyrillo, S. Maximo.
30	T.	Ladainhas — Sta. Emilia.
31	Q.	Ladainhas — Sta. Herminias.

J[illegible] — Phases da Lua

Quarto [illegible]cente. . . Quinta-feira. . . . 15
Lua ch[illegible] . . . . . Quinta-feira. . . . 22
[illegible]guante. . Sexta-feira. . . . 30
Quarto [illegible] . . . . . Quinta-feira. . . . 8
Lua no[illegible]

1	Q.	[illegible]venção do Senhor. — S. Firmo.
2	S.	[illegible] Erasmo, S. Marcellino de Jesus.
3	S.	[illegible] Cecilio, S. Ovidio, S. Clotilde.
4	S.	S. Alexandre, S. Quirino.
5	[illegible]	S. Bonifacio, S. Marciano.
6	T.	S. Claudio, S. Norberto.
7	Q.	S. Gilberto, S. Paulo, S. Roberto.
8	Q.	S. Severino, S. Salustiano.
9	S.	S. Julião, S. Feliciana, S. Pelagia.
10	S.	S. Margarida (rainha da Escossia).
11	D.	[illegible]rito Santo. — S. Adelaide.
12	S.	[illegible]dolpho, S. Olympio, S. Onofre.
13	T.	[illegible] Antonio. — Santa Aquilina.
14	Q.	[illegible] — S. Basilio Magno.
15	Q.	[illegible]stantino, S. Modesto.
16	S.	[illegible] — S. Aureliano.
17	S.	[illegible] — S. Anatolio, S. Alina.
18	D.	[illegible] Trindade. — S. Leoncio.
19	S.	S. [illegible], S. Protasio.
20	T.	S. [illegible], S. Romualdo.
21	Q.	[illegible] — S. Albano, S. Raul.
22	Q.	[illegible] de Deus.
23	S.	S. [illegible], S. Agrippina.
24	S.	[illegible] de S. João Baptista.
25	D.	N. [illegible] da Perpetuo Soccorro.
26	S.	S. [illegible], S. Maxencio.
27	T.	S. [illegible]lino, S. Benevenuto.
28	Q.	S. [illegible]neu, S. Benigna, S. Marcella.
29	Q.	S. Pedro e S. Paulo (Apostolos).
30	S.	Sa[illegible] Coração de Jesus.

JULHO — Phases da Lua

Quarto crescente. . . Sabbado. 15
Lua cheia. . . . . . Sexta-feira. . . . 21
Quarto minguante. . Sabbado. 29
Lua nova. . . . . . Sabbado. 8

1	S.	S. Aarão, S. Julio, S. Simão.
2	D.	Visitação de N. Senhora.
3	S.	S. Anatolio, S. Beltrão.
4	T.	Santa Isabel (rainha de Portugal).
5	Q.	S. Zacharias, S. Athanasio.
6	Q.	S. Angela, S. Domingas, S. Lucia.
7	S.	S. Claudio e Comps., S. Eudo.
8	S.	S. Procopio, S. Celina, S. Virginia.
9	D.	N. S. dos Prodigios. — S. Cyrillo.
10	S.	S. Jamario e Comps., S. Amelia.
11	T.	S. Cyrano, S. Pio, S. Sabina.
12	Q.	S. Felix e Nabor, S. Marianna.
13	Q.	S. Anacleto, S. Eugenio.
14	S.	Com. da Ind. e Lib. dos Povos.
15	S.	S. Camillo de Lellis, S. Henrique.
16	D.	N. S. do Carmo. — Trium. S. Cruz.
17	S.	S. Aleixo, S. Jacintho.
18	T.	S. Arnaldo, S. Frederico.
19	Q.	S. Vicente de Paulo, S. Justa.
20	Q.	S. Elias (propheta), S. Margarida.
21	S.	S. Claudio, S. Victor, S. Julia.
22	S.	S. Platão, S. Maria Magdalena.
23	D.	S. Apollinario, S. Liborio.
24	S.	S. Bernardo, S. Francisco Solano.
25	T.	S. Thiago Maior. — S. Christovão.
26	Q.	S. Erasmo, S. Germano.
27	Q.	S. Nathalia, S. Pantaleão.
28	S.	S. Celso, S. Eustachio.
29	S.	S. Olavo (rei da Noruega).
30	D.	Sant'Anna. — S. Abdão, S. Abel.
31	S.	S. Fabio, S. Ignacio de Loyola.

AGOSTO — Phases da Lua

Quarto crescente. . . Domingo. 13
Lua cheia. . . . . . Domingo. 20
Quarto minguante. . Domingo. 27
Lua nova. . . . . . Domingo. 6

1	T.	S. Leoncio Pedro, ad vincula.
2	Q.	N. S. dos Anjos. — S. Estevão.
3	Q.	S. Cassiano, S. Euphrosina.
4	S.	S. Aristarcho, S. Perpetua.
5	S.	N. S. das Neves. — S. Memmio.
6	D.	Transfiguração de N. S. J. C.
7	S.	S. Alberto, S. Caetano, S. Donato.
8	T.	S. Cyriaco e Comps., S. Justino.
9	Q.	S. Romão, S. Veridiano.
10	Q.	S. Domiciano, S. Lourenço.
11	S.	S. Alexandre, S. Tiburcio.
12	S.	S. Numidico.
13	D.	S. Cassiano, S. Hippolyto.
14	S.	N. S. da Boa Morte. — S. Euzebio.
15	T.	Assump. de N. S. — N. S. Gloria.
16	Q.	S. Roque, S. Jacintha, S. Thecla.
17	Q.	S. Mamede, S. Germana.
18	S.	S. Agapito, S. Helena, S. Laura.
19	S.	S. Luiz (bispo de Tolosa).
20	D.	S. Joaquim, pae de N. Senhora.
21	S.	S. Anastacio, S. Privato.
22	T.	S. Symphoriano, S. Anthusia.
23	Q.	S. Felippe Benicio, S. Sidonio.
24	Q.	S. Bartholomeu, S. Eutichio.
25	S.	S. Luiz (rei de França).
26	S.	S. Eulalio, S. Jacintho.
27	D.	S. S. Coração de Maria. — S. Rufo.
28	S.	S. Agostinho, S. Hermes, S. Ignez.
29	T.	Degollação de S. João Baptista.
30	Q.	S. Agilio S. Eonio, S. Gaudencia.
31	Q.	S. Amado, S. Aristides, S. Ovidio.

SETEMBRO — Phases da Lua

Quarto crescente. . . Segunda-feira. . . 11
Lua cheia. . . . . . Terça-feira. . . . 19
Quarto minguante. . Quarta-feira. . . . 27
Lua nova. . . . . . Terça-feira. . . . 5

1	S.	S. Constancio, S. Egydio.
2	S.	N. S. da Penha. — S. Brocardo.
3	D.	N. S. da Conceição. — S. Remaclo.
4	S.	S. Marino, S. Candida, S. Rosa.
5	T.	S. Antonio, S. Lourenço.
6	Q.	S. Humberto (de Cambraia).
7	Q.	Indep. do Brasil. — (95º anniv.).
8	S.	Natividade de N. Senhora.
9	S.	S. Garon, S. Graciano, S. Sergio.
10	D.	S. S. Nome de Maria. — S. Nicoláo.
11	S.	S. Emiliano, S. Proto, S. Theodora.
12	T.	S. Juvencio, S. Lothario, S. Auta.
13	Q.	S. Amado, S. Maurilio, S. Erminia.
14	Q.	Exaltação de Santa Cruz.
15	S.	S. Alfredo (da Inglaterra).
16	S.	S. Cornelio, S. Cypriano, S. Edita.
17	D.	N. S. das Dôres. — S. Lamberto.
18	S.	S. José de Copertino, S. Irenéa.
19	T.	S. Elias, S. Januario, S. Constança.
20	Q.	Lei Org. Municipal. — Temporas.
21	Q.	S. Matheus, S. Mauro.
22	S.	Temporas. — S. Florencio.
23	S.	PRIMAVERA. — Temporas.
24	D.	N. S. das Mercês. — S. Geraldo.
25	S.	S. Clophas, S. Herculano.
26	T.	S. Euzebio, S. Delphina.
27	Q.	S. Adolpho, S. Cosme, . Damião.
28	Q.	S. Bernardino de Feltro.
29	S.	S. Miguel, S. Archanjo.
30	S.	S. Jeronymo, S. Leopoldo.

OUTUBRO — Phases da Lua

Quarto crescente. . . Quarta-feira. . . . 3
Lua cheia. . . . . . Quarta-feira. . . . 11
Quarto minguante. . Quarta-feira. . . . 18
Lua nova. . . . . . Quinta-feira. . . . 26

1	D.	N. S. do Rosario. — S. Verissimo.
2	S.	Santos Anjos da Guarda.
3	T.	S. Candido, S. Desiderio, S. Diniz.
4	Q.	S. Francisco de Assis, S. Flavia.
5	Q.	S. Constante, S. Auro.
6	S.	S. Bruno, S. Romão, S. Fé.
7	S.	S. Augusto, S. Henrique.
8	D.	Mater. do N. S. — N. S. Remedios.
9	S.	S. Andronico, S. Diniz, S. Publio.
10	T.	S. Aubry, S. Luiz Beltrão.
11	Q.	S. Firmino, S. Nicacio, S. Zenaida.
12	Q.	Desc. do Brasil (424º anniversario).
13	S.	S. Daniel e seus comps.
14	S.	S. Calixto, S. Evaristo.
15	D.	Pureza de N. Senhora. — S. Severo.
16	S.	S. Florentina, S. Wenceslão.
17	T.	S. André de Creta, S. Florencio.
18	Q.	S. Lucas (evangelista).
19	Q.	S. Pedro de Alcantara.
20	S.	S. Feliciano, S. Jorge, S. Irião.
21	S.	S. Hilarião, S. Leonardo.
22	D.	S. Euzebio, S. Theodorico.
23	S.	S. Felix, S. Graciano.
24	T.	S. Raphael, Archanjo. — S. Daria.
25	Q.	S. Fortunato, S. Maxencia.
26	Q.	S. Evaristo, S. Luciano e comps.
27	S.	S. Elesbão, S. Frumencio.
28	S.	S. Judas Thadeu (apostolo).
29	D.	S. Feliciano, S. Narciso.
30	S.	S. Angel, S. Arsenio, S. Lucano.
31	T.	S. Mathurino, S. Quintino.

NOVEMBRO — Phases da Lua

Quarto crescente. . . Quinta-feira. . . . 2
Lua cheia. . . . . . Quinta-feira. . . . 9
Quarto minguante. . Sexta-feira. . . . 17
Lua nova. . . . . . Sabbado. 25

1	Q.	TODOS OS SANTOS.
2	Q.	Com. Geral dos Mortos — Finados.
3	S.	S. Benigno, S. Marcello.
4	S.	S. Carlos Borromeu, S. Modesto.
5	D.	N. S. da Cabeça e da Misericordia.
6	S.	S. Gregorio (de Longres).
7	T.	S. Armando, S. Ernesto.
8	Q.	S. Deodato, S. Godofredo.
9	Q.	S. Mathurino, S. Raymundo.
10	S.	S. André Avelino, S. Justo.
11	S.	S. Martinho, S. Veranio.
12	D.	Patrocinio de N. Senhora.
13	S.	S. Brice, S. Didacio, S. Estanisláo.
14	T.	S. Bertrando, S. Marciano.
15	Q.	Proclamação da Republica.
16	Q.	S. Balsameu, S. Edmundo.
17	S.	S. Agnano, S. Hugo, S. Victoria.
18	S.	S. Hildo, S. Mandé, S. Alda.
19	D.	N. S. do Amparo. — S. Norino.
20	S.	S. Edmundo (da Inglaterra).
21	T.	Apresentação de N. Senhora.
22	Q.	S. Mauro, S. Paganeio.
23	Q.	S. Clemente, S. Felicidade.
24	S.	S. Firmina, S. Flora, S. Maria.
25	S.	S. Moysés, S. Jacomba.
26	D.	S. Conrado, S. Delphina.
27	S.	S. Maximo, S. Thiago.
28	T.	S. Gregorio, S. Hilario, S. Jacob.
29	Q.	S. Saturnino, S. Ida.
30	Q.	S. André (apostolo), S. Justino.

DEZEMBRO — Phases da Lua

Quarto crescente. . . Sexta-feira. . . . 1
Lua cheia. . . . . . Sabbado. 9
Quarto minguante. . Domingo. 17
Lua nova. . . . . . Domingo. 24
Quarto crescente. . . Domingo. 31

1	S.	S. Eloy.
2	S.	S. Leoncio, S. Theodulo.
3	D.	1º Domingo do Advento — S. F. X.
4	S.	S. Armando, S. Clemente.
5	T.	S. Dalmacio, S. Sabbas.
6	Q.	S. Nicoláo, S. Dionysio e Leonia.
7	Q.	S. Ambros (arcebispo de Milão).
8	S.	Conceição de N. Senhora.
9	S.	S. Valerix d'Aquitania.
10	D.	2º do Advento. — S. Melchiades.
11	S.	S. Damasio, S. Daniel, S. Franco.
12	T.	S. Corentino, S. Justino, S. Synesio.
13	Q.	Santa Luzia. — S. Alberto.
14	Q.	S. Agnello, S. Nicacio.
15	S.	S. Euzebio, S. Mesmim.
16	S.	S. Adelaide, S. Branca.
17	D.	3º do Advento. — S. Lazaro.
18	S.	N. S. do Parto. — S. Auxencio.
19	T.	S. Adjuto, S. Dario, S. Rufino.
20	Q.	Temporas. — S. Alfredo, S. Attala.
21	Q.	S. Themistocles, S. Thomé.
22	S.	VERÃO. — Temporas.
23	S.	Temporas. — S. Dagoberto, S. Ivo.
24	D.	4º do Advento. — S. Emiliana.
25	S.	NATAL. — S. Pedro, S. Eugenia.
26	T.	S. Dionysio, S. Estevão.
27	Q.	S. João, S. Theodoro, S. Fabiola.
28	Q.	Santos Innocentes. — S. Abel.
29	S.	S. Thomaz (de Cantuaria).
30	S.	S. Hilario, S. Sabino, S. Uuysia.
31	D.	S. Silvestre. — S. Nominando.

REX --- A melhor lata para leite

Depositarios: HOLMBERG, BECH & C., 102, Rua General Camara, 102 — Tel. 2815, Norte — RIO DE JANEIRO.

BOLINDERS

O MELHOR MOTOR A OLEO

Representantes para todo o Brasil: -- HOLMBERG, BECH & C. - Rio de Janeiro - 102, Rua General Camara, 102 - Caixa do Correio 877 - Telephone 2815 Norte - Recebe-se encommendas e informa-se pelo Correio.

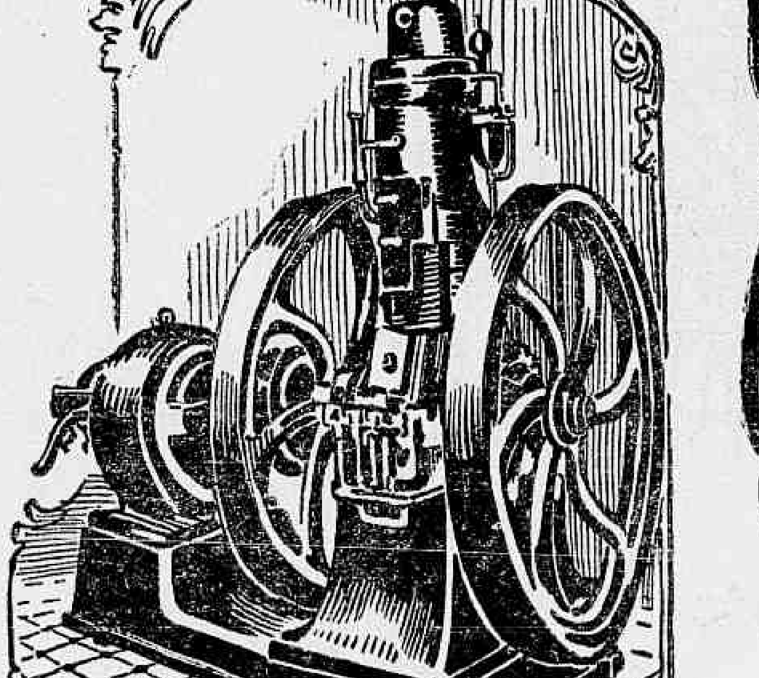

MELHOR EXEMPLAR ENCONTRADO

ILEGIVEL. MUTILADO

É MUITO MAIS IMPORTANTE

Que seja confortavel e hygienica a sua cozinha do que a

sala de visitas

Para que cinzas ? Para que fumaça ?

Para que tisna? Para que despesas de carretos?

O FOGÃO A GAZ

Leva á sua cozinha o melhor e o mais barato dos combustiveis e introduz no funccionamento dessa repartição de sua casa uma fonte perene de

HYGIENE, DE CONFORTO, DE COMMODIDADE, DE ECONOMIA

Quando se resolverá V. Ex. a experimental-o?

Pois não lhes offerece a Companhia do Gaz: Fogões a gaz pagos em pequenas prestações mensaes: Installação, concervação e limpeza gratuita; Desconto especial de 20 0|0 nas contas que attingirem a 100 metros cubicos de gaz gastos para combustivel ?

A Companhia faz assim o possivel por introduzir no seu lar um apparelho que é uma maravilha

Porque não faz o sr. o resto que falta?

SOCIÉTÉ ANONYME DU GAZ

93 Rua da Assembléa 93

Telephone, 2.965—Central RIO DE JANEIRO

ILEGIVEL. MUTILADO MELHOR EXEMPLAR ENCONTRADO

CURADOS COM
O ELIXIR DE NOGUEIRA

do Pharmaceutico chimico João da Silva Silveira — **PELOTAS - RIO GRANDE DO SUL**

TERRIVEIS CANCROS NO NARIZ!

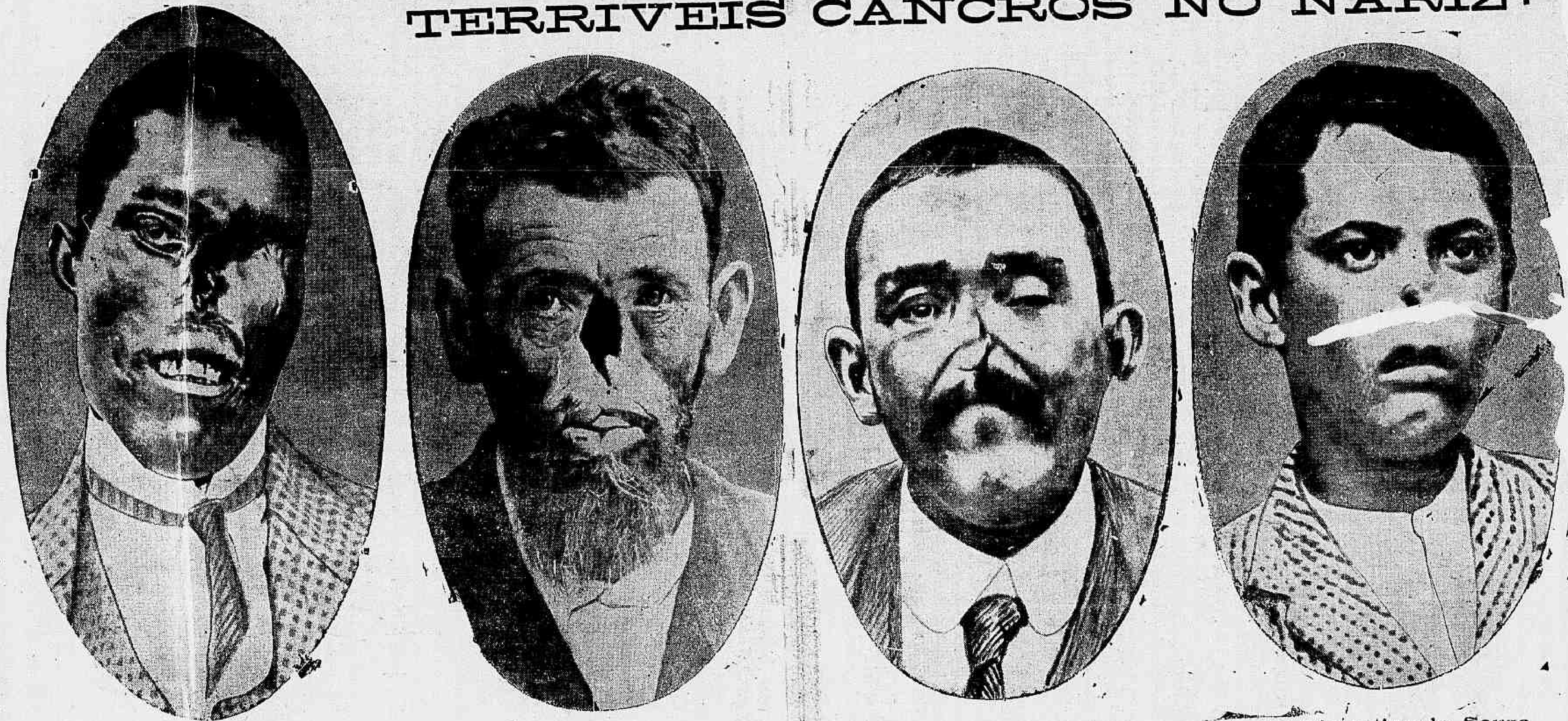

Ignacio Chaves Araujo
Caçapava - Rio Grande do Sul

José Maria Pereira da Silva
Rio Grande do Sul - Serra dos Tapes

Antonio de [illegible] Filgueira
BAHIA - VEADOS

Josias Florentino de Souza
ALAGOAS - PENEDO

Desenganados, exgotados todos os recursos, foram salvos pelo grande depurativo do sangue ELIXIR DE NOGUEIRA!

Unico que cura a Syphilis!! — ***Unico de grande consumo!***

Tem seu attestado na voz do povo! **A' venda em todo o Brazil e Republicas do Prata**

COMPRA E VENDA DE GADO — DEPOSITARIO DE

O PHOSPHORO DE SAL marca A. B. C.

Para uso do gado

Este util preparado encerra, além de Chlorureto de sodio. Phosphato de sodio, calcio e ferro physiologico assimilavel, sulphatos de sodio, de calcio e de magnesia, alcatrão vegetal soluvel e enxofre. Usam-se os blocos com o sal commum.

JOSÉ PACHECO DE AGUIAR

Importação directa de sal de Cadiz e Inglez. Unicos depositarios do sal marcas ***ELEPHANTE, CRUZ*** e ***COMETA***

Escriptorio: **RUA PRIMEIRO DE MARÇO, 92**

Telephone 2168-Norte

Deposito: **TRAPICHE COMETA** — Telephone 4397-Norte

Endereço telegraphico - JOPAGUIAR

VIRGILIO

Virgilio Lopes Rodrigues

LEILOEIRO

ASSEMBLÉA, 65 - Telephone 2276 C.

RIO DE JANEIRO

Companhia de Seguros
VAREGISTAS

Rua Primeiro de Março n. 37

PROVE PARA APPROVAR

Biscoutos inglezes

MARCA

CARR

Depositarios: CLAYTON OLSBURGK, Alfandega, 110-Rio

Clayton, Olsburgk & Co.

RUA DA ALFANDEGA 108 — 110 -- Caixa do Correio 911

Representantes e depositarios de:

Whiscky Buchman REED SEAL e BLACK e WHITE.
Old Tom Gin marca GATO.
Vinhos de Bordeaux Tenel & Georges.
Vinhos do Porto de CONSTANTINO.
Chá Estrella azul.
Biscoutos inglezes marca CARR.
Presuntos inglezes Genuino York.
Sabão e sabonetes nacionaes.
H. J. Heinz Co. e Ratty & Co. Ltd. Conservas.

Ferragens e machinas americanas e inglezas, oleos, tintas e drogas. — Fabricantes de estopa para limpeza de machinas, compradores e exportadores de quaesquer residuos e metaes velhos.

ZENHA RAMOS & C.

ESTABELECIDOS EM 1873

73 — RUA PRIMEIRO DE MARÇO — 73

TELEPHONE N. 309 - RIO DE JANEIRO

SACAM SOBRE

Portugal, Ilhas e Colonias do Ultramar, Hespanha, Italia, França, Austria, Inglaterra, Allemanha, Turquia, New-York, Argentina, Uruguay, etc.

Emittem Cartas de Credito, encarregam-se de cobranças, pagamentos e operações de bolsa no PAIZ e ESTRANGEIRO

COMPRAM E VENDEM NOTAS DE BANCO E MOEDAS ESTRANGEIRAS

Agentes em Portugal

PINTO DA FONSECA & IRMÃOS - PORTO

BANCO LISBOA E AÇORES - LISBOA

FABRICA DE BEBIDAS

ESPECIALIDADE EM Cognacs, Vermouths, Fernets, Genebras, Vinagres brancos e tinto, Aniz, Xaropes, Laranjinha especial, Licores, Bitter, etc., etc.

AGUAS MINERAES

DEPOSITO de cevada, Lupulo, Rolhas superiores e regulares. Colla para cerveja e mais pertences a Cerveja ria como sacarrolha e assucar

Fabrica de Cerveja GLORIA Fundada em 1840

Alfredo F. Gomes Savedra

19, RUA PEDRO AMERICO, 27 • TELEPHO... - 314

RIO DE JANEIRO

MUTILADO ILEGIVEL · MELHOR EXEMPLAR ENCONTRADO

FUNDIÇÃO AMERICANA

Officinas de Machinas para Lavoura e Industria, Serralheria Caldeireiros de ferro etc.

APPLICAÇÕES INDUSTRIAES — DE — ELECTRICIDADE

Officinas de machinas para Lavoura e Industria, Serralheria Caldeireiros de ferro etc.

TELEPHONE 138 CENTRAL

MONIZ & C.

TELEPHONE 138 CENTRAL

RUA DO GENERAL PEDRA

ns. 149, 151, 153 e 155

ANTIGA S. DIOGO

RIO DE JANEIRO — RIO DE JANEIRO

Theodor Wille & C.

RIO DE JANEIRO

79 - Avenida Rio Branco - 81

Caixa 761 — Caixa 761

SANTOS — Rua de Santo Antonio, 54-56

SÃO PAULO — Largo do Ouvidor, 2

Theodor Wille

HAMBURGO

Exportação - Importação

Seguros

AGENTES DA:

HAMBURG SUDAMERIKANISCHE DAMPFSCHIFFFAHRTS-GESELLSCHAFT"

"HAMBURG-AMERIKA LINIE"

"DETFORENED E DAMPSKIBSSELSKAB, AKTIESELSKAB", KOPENHAGEN

DAVIDSON, PULLEN & C.

Representantes dos constructores navaes

VICKERS LIMITED

E AGENTES DE

Chubb & Sons' Lock & Safe & Co. Ltd.

Fabricantes dos afamados cofres CHUBB

145 - RUA DA QUITANDA - 145

RIO DE JANEIRO

Automoveis "BENZ"

Auto-caminhões "SAURER"

Pneumaticos

BORRACHAS MACIÇAS

Completo sortimento de accessorios para automoveis

STEINBERG, MEYER & C.

RIO DE JANEIRO

65, 67, Avenida Rio Branco, 65, 67

Telephone 716 Norte — Caixa 1281

S. PAULO — Rua Barão de Itapetininga, 27 e 27A

MUTILADO ILEGIVEL. MELHOR EXEMPLAR ENCONTRADO

BRASILIANISCHE BANK FÜR DEUTSCHLAND

FUNDADO EM 1887

Endereço telegraphico: ALLEMABANK

CAPITAL REALISADO. . . M. 15.000.000.-
FUNDO DE RESERVA: . . " 7.700.000.-

FILIAES EM:

RIO DE JANEIRO.	CAIXA N. 108
SÃO PAULO.	» » 520
SANTOS.	» » 185
PORTO ALEGRE.	» » 27
BAHIA.	» » 152

Correspondentes em todas as praças do Brasil.

Saca sobre todos os paizes da Europa e do Rio da Prata e sobre a America do Norte etc.

A Filial do Rio de Janeiro abona os seguintes juros sobre depositos:

a prazo fixo de 3 mezes.	4 1|2 % ao anno
" " " " 6 "	5 % " "
" " " " 9 "	6 % " "
" " " " 12 "	6 1|2 % " "
em conta corrente com 30 dias de aviso previo.	4 % " "
" " " " 60 " " " "	5 % " "

Banco Commercial do Rio de Janeiro

Fundado em 1866

CAPITAL
RS. 10.000:000$000

Rua Primeiro de Março n. 81

Caixa do Correio 547
Endereço telegraphico "CESAR"

TELEPHONE NORTE-3730

CODIGOS: A. B. C. 4ª e 5ª edições; Liebers; Ribeiro; Two in Ono e Erasileiro e Universal

Saca contra o Banco de Portugal - Sobre qualquer cidade ou villa do Continente e ilhas.

Recebe dinheiro em conta corrente de movimento e em conta ou letra a praso fixo de

3 mezes.	Juro de 4 %. ao anno
6 mezes.	» » 5 %. ao anno
9 mezes.	» » 5 1|2 ao anno
12 mezes.	» » 6 %. ao anno

Emitte cartas de credito, effectua pagamentos por telegramma, encarrega-se da cobrança de juros e dividendos, administração de predios, faz descontos, cauções e todas as mais operações bancarias.

OS DIRECTORES: — Manoel Antonio da Costa Pereira, Presidente — Barão de Oliveira Castro, Vice-Presidente — Cypriano de Oliveira Costa, Secretario.

BANCO ALLEMÃO TRANSATLANTICO

Capital realizado: 30.000.000 de Mks.
Fundo de reserva: 9.500.000 de Mks.

Casa matriz: **Deutsche Ueberseeische Bank, de Berlim**

FUNDADA EM 1886

FILIAES:

No Brasil { **RIO DE JANEIRO** Alfandega, 11 | **S. PAULO** Direita, 10 A | **SANTOS** 15 de Novembro, 53 | **PETROPOLIS** 15 de Novembro, 300

NA ARGENTINA: Bahia Blanca, Buenos Aires, Cordoba, Mendoza, Rosario' Tucuman.
NA BOLIVIA: La Paz, Oruro.
NO CHILE: Antofogasta, Concepcion, Iquique, Santiago, Temuco, Valdivia, Valparaiso.
NO PERU': Arequipa, Callão, Lima, Trujillo.
NO URUGUAY: Montevidéo.
NA HESPANHA: Barcellona, Madrid.

Este Banco é o representante do **DEUTSCHE BANK**, de Berlim e das suas filiaes

Tem agentes proprios e correspondentes em todos os Estados do Brasil e nas principaes praças do mundo com organização especial para fazer promptos pagamentos por meio de carta ou telegramma.

Faz todas as operações bancarias, especialmente:

Cobrança de letras, documentos, coupons, dividendos, etc.
Recebimento de dinheiro, em conta corrente e a praso com juros.
Abre contas correntes limitadas, com autorização do governo federal.
Compra e venda de titulos da Bolsa no Brasil e no Estrangeiro.
Pagamento por telegramma e carta { Sobre todas as principaes
Emissão de saques e cartas de credito { praças do mundo.
Descontos de notas promissorias e letras.
Emprestimos por conta corrente e sobre caução de titulos.

Endereço telegraphico - **BANCALEMAN**

CREDIT FONCIER DU BRÉSIL

Sociedade Anonyma Franceza com o capital de 50.000.000 francos — Capital emittido em acções e obrigações 87.500.000 francos

Séde social em Paris: RUA PILLET-WILL N. 8 — Séde de operações e Direcção Geral: AVENIDA RIO BRANCO N. 44 RIO DE JANEIRO — Telegramma: BRESIFONCI - Telephones n. 3.309-3.750

OPERAÇÕES DA SOCIEDADE

Emprestimos hypothecarios a prazos até trinta annos com amortizações e prazos curtos.
Emprestimos aos governos Federal e Estaduaes, assim como a Municipalidades.

ADEANTAMENTOS SOBRE APOLICES FEDERAES, ESTADUAES, MUNICIPAES E DEBENTURES HYPOTHECARIAS

Grande Deposito e Officina de Marmores

Importadores directos de todos os artigos de seu commercio.

Especialidade em Mausoléos, Estatuas, Cruzes, Columnas, Vasos, etc.

CAMPOS SILVA & C.

Successores de Manoel de Oliveira Campos

RUA GENERAL POLYDORO 272 Moderno
ANTIGO N. 108

RUA S. JOÃO BAPTISTA N. 113, 115 E 117 (Modernos)
(Em frente ao cemiterio de S. João Baptista)

Rio de Janeiro — Telephone n. 168 -- Sul

BANCO DO COMMERCIO

CAPITAL 7.000:000$000 —::— Fundo de Reserva e outros 4.480:000$000

8 - RUA GENERAL CAMARA - 8
Esquina da rua Primeiro de Março

Caixa do Correio 633 — Endereço Telegraphico BANCOCIO — Telephone 3.251

FAZ TODAS AS OPERAÇÕES BANCARIAS
— DE —
Predios dentro do perimetro urbano, a praso fixo ou em conta corrente

Encarrega-se de cobranças e pagamentos em qualquer praça do interior ou do exterior onde tenha correspondentes, da compra, venda e deposito de titulos de renda, do recebimento de juros, dividendos e alugueis de predios no centro da cidade

Fornece cartas de credito sobre os seus correspondentes no interior e no exterior

Recebe dinheiro a premio nas seguintes condições:

Contas correntes de movimento.		2 %
Letras e contas correntes a praso fixo	3 mezes	3 %
	6 mezes	4 %
	9 mezes	5 %
	12 mezes	6 %

TEM CORRESPONDENTES EM TODOS OS ESTADOS DO BRASIL

No exterior tem os seguintes:

Portugal	Banco Portuguez Brasileiro Pinto da Fonseca & Irmão Filial do Banco de Portugal no Porto
INGLATERRA.	London City & Meodland Bank Ltd.
FRANÇA E HESPANHA.	Crédit Lyonnais e Agencias
ITALIA.	Banco Credito Italiano e Agencias

DIRECTORES: Conde de Avellar — Octavio Monteiro Reis.

COMPANHIA DE SEGUROS MARITIMOS E TERRESTRES CONFIANÇA

FUNDADA EM 1872

Capital emittido	2.000:000$000
Capital realizado.	500:000$000
Apolices, dinheiro nos Bancos e outras verbas do activo	630:000$000
Deposito no Thesouro	200:000$000

DIRECTORES:
José Antonio da Silva
Dr. José Pedreira do Couto Ferraz Junior
Dr. Manoel Orlando Rodrigues

CONSELHO FISCAL:
Commendador Manoel Antonio da Costa Pereira
Pedro Gracie
Cypriano d'Oliveira Costa

26 - RUA DA ALFANDEGA - 26
RIO DE JANEIRO

CHAPÉOS DE SOL E DE CABEÇA

POR ATACADO

Brandão Alves & C.

FABRICANTES

Commissarios de Café, Manteiga e outros generos

SECÇÃO CONSIGNAÇÃO TELEPHONE—1590 CENTRAL
SECÇÃO CHAPÉOS TELEPHONE—1292 CENTRAL

CAIXA DO CORREIO 646
End. Teleg. "BRANDALVES"
Codigos Ribeiro e A B C Portuguez

ESCRIPTORIO E ARMAZENS
RUA S. JOSÉ NS. 17, 19, 26 E 42 RIO DE JANEIRO

ILEGIVEL - MUTILADO - MELHOR EXEMPLAR ENCONTRADO

Refrigeradores para Açougues

PATENTE 8992

CONSERVA A CARNE
EM PERFEITO ESTADO

Já installados em muitos açougues desta Capital

PREÇO MODICO, CUSTEIO BARATO
EFFICIENCIA ABSOLUTA

FABRICANTE:

L. RUFFIER

RUA VASCO DA GAMA N. 166

TELEPHONE NORTE 2435

Typos de Geladeiras para uso de residencias particulares, casas de frutas, restaurantes, leiterias, etc.

Peçam informações

SEGUROS DE VIDA

— — E ACCIDENTES — —

Presidente: Dr. Fernando de Souza Esquerdo
Directores: João Augusto Americo Machado e Delphim Horta de Araujo

TELEPHONE N. 2628 (Norte)

COMPANHIA NACIONAL DE SEGUROS

CRUZEIRO DO SUL

Capital: 800:000$000 Deposito no Thezouro: 300:000$000

Offerece aos seus segurados as mais solidas garantias e submette-se sem reserva á fiscalisação da Inspectoria Geral de Seguros.

Séde Rua da Quitanda N. 120 1° andar

CAIXA POSTAL 1064

End. Teleg. CRUZUL

RIO DE JANEIRO

MENDES & C.

Armazem de madeiras e materiaes nacionaes e estrangeiros. Serraria a vapor e fabrica de tijolos

Telephone, Sul 56. Endereço telegraphico — MENDECIA

472, PRAIA DE BOTAFOGO

(ANTIGO 264)

DEPOSITO: ***PRAIA DA SAUDADE N. 172*** — *(antigo 20)*

RIO DE JANEIRO

AO FOGÃO ECONOMICO

MELLO SAMPAIO & C.

Importadores de artigos para gaz, esgotos, sanitarios e electricidade. Especialidade em bombas simples, rotativas e de alta pressão, banheiras, lustres e artigos semelhantes

Fabricantes de fogões de todos os systemas e mais artigos concernentes premiados na exposição de Industria Nacional

FABRICA DE LADRILHOS	ESCRIPTORIO
Rua do Riachuelo, 61	Rua da Quitanda 171 e Theophilo Ottoni 58
TELEPHONE 3832 CENTRAL	TELEPHONE 950 NORTE

Rio de Janeiro

Importação de artigos de armarinho

FAZENDAS, MODAS E CONFECÇÕES

VENDAS POR ATACADO

Costa, Pereira & C.

CAIXA DO CORREIO 353 — Endereço telegraphico "DRAGO"

TELEPHONE 1426 Central

53 E 55, RUAS DA QUITANDA E SACHET, **20, 22 E 24**

RIO DE JANEIRO

SUCCURSAL EM PARIS

26, RUE DE L'ÉCHIQUIER, 26

The Rio de Janeiro Flour Mills & Granaries, Limited (Moinho Inglez)

RIO DE JANEIRO

FARINHAS DE TRIGO E FARELLOS

Producção diaria 15.000 saccos

AS SUAS CONHECIDAS MARCAS:

Buda-Nacional, Nacional, Brazileira e Semolina

Foram premiadas com **Medalha de Ouro** na Exposição Universal de Paris, 1889; com o GRANDE PREMIO na Exposição de S. Luiz, 1904; GRANDE PREMIO na Exposição Nacional, 1908; GRANDE PREMIO na Exposição de Bruxellas, 1910; e GRANDE PREMIO na Exposição de Turim, 1911.

MOINHOS E GRANEIS:

RUA DA GAMBOA N. 1 - Telephone, 1412 - NORTE

Escriptorio Geral RUA DA QUITANDA, 108

Caixa do Correio n. 486 - Telephone geral n. 1450 — NORTE / Secção de vendas n. 165 — NORTE

Succursal em S. Paulo - Rua da Quitanda n. 4 - CAIXA DO CORREIO N. 574

Endereço telegraphico "EPIDERMIS"

Agencias em Pernambuco, Bahia, Victoria, Aracajú, Ceará, Curityba, Desterro, Rio Grande, Pelotas e Porto Alegre

---

Fabrica a Vapor de Ladrilhos Hygienicos "S. JORGE"

Premiada com medalhas de ouro nas exposições Internacional de Bruxellas, Turim, Buenos Ayres e Rio de Janeiro

XILOLITE - Revestimento continuo - PAT. 6.707

OFFICINA DE MARMORES

FILTROS DE TODOS OS FABRICANTES

Grande quantidade em deposito de ceramica, azulejos, louça sanitaria, banheiras e aquecedores

J. Ferrer & C.

TELEPHONE 1026 / TELEGRAMMA "FERRER"

RUA DA QUITANDA, 46, 48, 50 e 51

Fabrica: RUA CORONEL PEDRO ALVES, 83 e 85

RIO DE JANEIRO

BARBOSA ALBUQUERQUE & C.

Successores de: *José Joaquim de Oliveira Barbosa*

Com armazem de molhados por atacado, Carne secca, Assucar, Arroz, Bacalhão e mantimentos

IMPORTADORES E EXPORTADORES

Recebem a consignação Café — Fumo — Toucinho — Queijo — e mais generos do paiz

COMMISSARIOS DE CAFÉ

RUA DO ROSARIO, 101 - (ANTIGO 55)

RIO DE JANEIRO

Caixa 622 — TELEPHONE 364 — Caixa 622

Endereço telegraphico - OLIBARBOSA

MUTILADO ILEGIVEL. MELHOR EXEMPLAR ENCONTRADO

BANCO NACIONAL ULTRAMARINO

Fundado em 1864 • • • Séde em Lisboa

Banco Emissor e Caixa do Estado nas Colonias Portuguezas

Capital do Banco: 12.000 contos fortes; capital realisado: 7.200 contos fortes: Fundo de reserva: 3.060 contos fortes

FILIAL NO RIO DE JANEIRO **Rua da Quitanda, esquina da rua da Alfandega**

Telephone: Norte 2843—Caixa do Correio numero 1668—Telegrammas "Colonial"

Agencia na praça Onze de Junho (Cidade Nova)

RUA SENADOR EUZEBIO, esquina da rua de Sant'Anna

Telephone: Norte 3208—Caixa do Correio numero 1662

FILIAL EM SANTOS

112 - RUA QUINZE DE NOVEMBRO - 114

FILIAL EM S. PAULO

49 - RUA QUINZE DE NOVEMBRO - 49

Saques á vista e praso sobre todos os paizes. Pagamentos telegraphicos. Cartas de credito. Descontos. Mezadas. Emprestimos caucionados. Moedas estrangeiras. Administração de propriedades. Cobranças de lettras, de dividendos e juros de qualquer titulos, em todos os Estados do Brasil. Guarda de titulos e valores. Operações da Bolsa. Aluguel de cofres

Os saques são entregues no acto do pedido

TABELLA DE DEPOSITOS

A' ordem.	3	por cento ao anno
Em conta corrente com aviso previo de 60 dias.	5	» » » »
Deposito fixo de 3 mezes.	5	» » » »
Deposito fixo de 6 mezes.	5 1/2	» » » »
Deposito fixo de 9 mezes.	6	» » » »
Deposito fixo de 12 mezes.	7	» » » »
Deposito fixo de 24 mezes.	7 1/2	» » » »
Depositos em moedas estrangeiras á ordem.	2	» » » »
C/c limitadas (economias de 50$000 a rs. 10:000$000).	4	» » » »

secção de Cofres para guarda de joias, titulos, documentos, etc., etc.

PREÇOS

Modelo A 0,m25 × 0,m22 × 0,m50.	50.000	anno	15.000	trimestre
» B 0,m30 × 0,m22 × 0,m50.	80.000	»	25.000	»
» C 0,m25 × 0,m50 × 0,m50.	100.000	»	30.000	»
» D 0,m50 × 0,m50 × 0,m50.	150.000	»	45.000	»

Horario dos serviços de Saques, c/c limitadas e cofres de aluguel:

Na filial: Das 9 h. da manhã ás 5 da tarde. Aos sabbados até ás 7 da tarde. Na agencia: Das 8 h. da manhã ás 7 da tarde

Os saques em moeda portugueza são pagaveis pela séde, agencias e correspondentes do Banco em todas as cidades, villas e principaes povoações de Portugal, ilhas adjacentes e colonias

OS PRINCIPAES CORRESPONDENTES SÃO: **Na Inglaterra** — London County & Westminster Bank Ltd., National Bank of South Africa Limited, Swiss Bankverein e Banque Belge Pour L'etranger. **Na França**—Comptoir National D'Escompte de Paris, London County e Westminster Bank (Paris) Ltd **Na Allemanhã** — Deutsche Bank M. Warburg & Hamburgo. **Na Italia** —Credito Italiano e Banca Italiana di Sconto. **Nos Estados Unidos** — National Park Bank of Nova York e Guaranty Trust Company. **Na Hespanha** — Credit Lyonnais e Sobrinos de José Pastor, La Coruna.

Filiaes nas Colonias Portuguezas:

S. Vicente, S. Thiago, (Ilhas de Cabo Verde); S. Thomé e Principe (Ilhas no Golfo da Guiné); Bolama (Guiné Portugueza); Loanda, Novo Redondo, Benguella, Lobito e Mossamedes (Provincia de Angola); Lourenço Marques, Inhambane, Chinde, Tete, Beira, Quilimane, Moçambique e Ibo (Provincia de Moçambique), Nova Goa, (India), Dily (Timor), Macau (China).

BANCO ALLIANÇA

Capital réis fortes

4.000:000$000

Caixa filial no Rio de Janeiro

146, Rua do Rosario, 146

Saques de credito e de ordens sobre Portugal, Ilhas, Hespanha, Italia, França, Inglaterra, Allemanha, Austria, Dinamarca, Hollanda, Belgica e Suissa

Saques telegraphicos sobre Portugal ... Paris e Londres

Caixa do Correio 924 - Endereço telegraphico BANCALLI - Telephone norte 3376

RIO DE JANEIRO

Banco Mercantil do Rio de Janeiro

67-RUA PRIMEIRO DE MARÇO-67

PRESIDENTE:

João Ribeiro de Oliveira e Souza

DIRECTOR:

AGENOR BARBOSA

Banco de Depositos e Descontos

FAZ TODAS AS OPERAÇÕES BANCARIAS

O unico leite do mercado recommendado

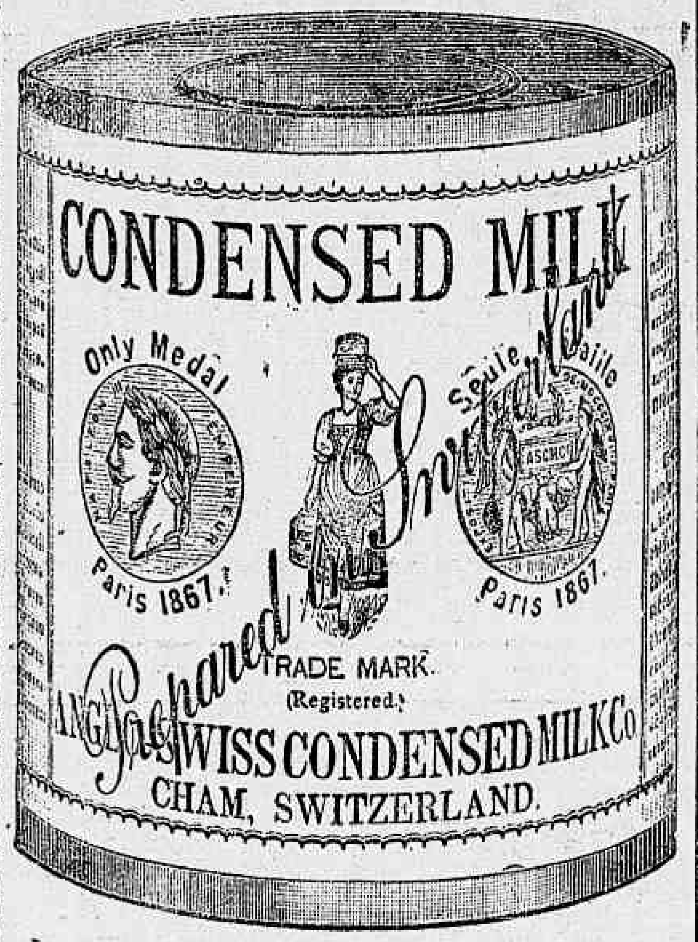

Leite "MOCA" sempre fresco e superior

CASA MODELO

GRANDE FABRICA A ELECTRICIDADE

Nesta bem montada e acreditada casa fazem-se: fogões, caixas para agua, portas de aço onduladas, grades, portões e sacadas de todo e qualquer desenho, chaves, cofres de ferro á prova de fogo, systema portuguez, abrem-se os mesmos, bem como todo e qualquer trabalho concernente á arte de ferreiro e serralheiro, para o que tem pessoal habilitado.

O seu proprietario não poupa esforços para bem servir todos os seus freguezes quer em material, quer em modicidade de preços.

LUIZ SOUZA MOREIRA

Rua Julio Cezar, 27 - MODERNO - ANTIGA DO CARMO

Telephone 1734 - Norte — RIO DE JANEIRO

MELHOR EXEMPLAR ENCONTRADO — MUTILADO — ILEGIVEL.

Companhia Commercio e Navegação

SAL DE MACAU E MOSSORÓ das importantes salinas do Estado do Rio Grande do Norte, as mais afamadas do Brasil.

E' O MELHOR PRODUCTO A' VENDA NO MERCADO

Em varios typos: Cascalho, Grosso, Peneirado Fino, Triturado e Moido apropriados aos diversos fins industriaes

INCOMPARAVEL NA ENGORDA DO GADO

TYPO ESPECIAL DE SAL VELHO PARA AS XARQUEADAS

"SAL USINA"

Typo beneficiado, sem rival para o preparo de lacticinios--Indispensavel em todas as cozinhas.

Os srs. consumidores que desejarem obter qualquer destes typos de sal Legitimo e puro, **absolutamente garantido, devem endereçar os seus pedidos** DIRECTAMENTE **para a**

AVENIDA RIO BRANCO, 37

Caixa Postal 482 — End. Tel. UNIDOS. Telephone 1954, N. — RIO DE JANEIRO

Mappa comparativo das analyses de sal do Rio G. do Norte, e do hespanhol de Cadiz, effectuadas no Laboratorio Nacional de Analyses do Rio de Janeiro e Laboratorio de Analyses Chimicas do Estado de S. Paulo.

	Hespanhol Cadiz	R. Grande do Norte Macáu-Mossoró
Chlorureto de Magnesio	96.000	97.513
Chlorureto de Sodio	—	0.004
Sulfato de Calcio	0.587	0.529
Sulfato de Magnesio	0.881	0.029
Substancias insoluveis, perdas	256	0.353
Humidade	0.600	1.570

[illegible]UGA-SE um quarto, na rua do Senado 6, sobrado, só a moços d[illegible]. (6663 E) J

[illegible]UGA-SE a magnifica loja, de 5 portas, mais de 13 metros de testada, do [illegible] da rua Marechal Floriano 41 e 43, [illegible] de ser reformado; trata-se, de 1 [illegible] da tarde, á rua da Quitanda 10, [illegible], com Rodrigues. (6631 E) J

[illegible]UGAM-SE escriptorios a 25$; na rua [illegible] Hospicio n. 158, sala da frente. (6668 E) S

ALUGAM-SE quartos, só para homens, na avenida da rua do Hospicio n. 290, preço razoavel. (6681 E) J

ALUGA-SE em casa de familia a moços do commercio ou a casal sem filhos uma sala com tres sacadas para a rua, independente, com luz electrica; na rua dos Andradas n. 119, 1º. (6664 E) S

ALUGAM-SE dois bons quartos, com direito á cozinha, grande quintal e luz electrica; rua do Senado 195, sobrado. (6651 E) J

ALUGAM-SE bons quartos, mobilados, com janella e luz electrica; na rua da Candelaria 85. (6650 E) J

ALUGA-SE o sobrado da rua Colina 83, tem commodos para familia regular; a chave está na loja do n. 85; trata-se na rua de S. José 24. (6651 E) J

ALUGA-SE em casa de um casal um bom quarto com janella, a uma senhora de respeito; na rua dos Invalidos n. 58. (6645 E) J

ALUGA-SE vasto e claro armazem, na avenida Mem de Sá, frente á praça, com sete metros de frente por 36 de fundos, para deposito, fabrica ou qualquer negocio limpo; trata-se na rua Sachet n. 3, sobrado. (6668 E) S

ALUGA-SE o armazem do predio á rua General Camara n. 234; as chaves estão no n. 236 e trata-se á rua da Carioca 14, loja. (5937 E) R

ALUGA-SE uma boa sala de frente a empregados no commercio ou a casal sem filhos; na rua da Carioca n. 48, 2º andar. (6674 E) R

ALUGA-SE um grande quarto com janella, luz electrica e serventia em casa de familia; na rua do Senado n. 194, sobrado. (6651 E) J

ALUGAM-SE casas confortaveis por 160$ e 180$000; na Villa Rio Branco; trata-se no n. 153, á rua Menezes Vieira, com o sr. Bastos. (J 6950) E

ALUGA-SE uma casa na rua Corrêa de Oliveira n. 18; as chaves estão no 16 e trata-se na rua do Hospicio 44. (6649E) S

ALUGA-SE o pavimento terreo do predio á rua de S. Pedro n. 312, com quatro quartos e demais dependencias, completamente reformado de novo. (6668E) R

ALUGAM-SE casas a 88$ e 100$; 2 quartos, 2 salas, grande quintal; Cattete 214. (6170 G) J

ALUGAM-SE perto dos banhos do mar, bella e espaçosa sala de frente e quartos mobilados a preços muito reduzidos; um quarto para duas pessoas, com pensão confortavel, desde 200$ mensaes, luz electrica, telephone. Pensão Familiar, Praça José de Alencar n. 14, Cattete. (6187) G

ALUGA-SE uma esplendida sala de frente, bem mobilada, com pensão, em casa de todo o conforto; na rua Senador Dantas n. 44. (6708 E) R

ALUGAM-SE o 1º e 2º andares da rua da Quitanda n. 174, para casal ou pequena familia. Aluguel 100$. (6593E) S

[illegible]GA-SE um magnifico quarto com pensão em casa de distincta familia; na travessa Muratori n. 18. (1554 E) R

ALUGAM-SE os predios n. 248 da rua do Hospicio e 75 da rua de S. Jorge, com bons armazens e aposentos para familia; nos mesmos ha quem mostre. (6662E) J

ALUGA-SE o sobrado do predio á rua S. Pedro 14, lado da rua Primeiro de Março, inclusive installação electrica. Trata-se á rua da Alfandega 5, 3º andar. (R 6683) E

ALUGA-SE uma boa sala de frente, bem mobilada, entrada independente, com ou sem pensão, só a cavalheiro; rua Senador Dantas 15. (6666 E) J

ALUGAM-SE por 90$000 uma pequena sala e quarto, em frente de rua, tem luz electrica; na rua Visconde do Rio Branco n. 25. (6602 E) S

ALUGA-SE um bom commodo de frente, em casa de uma senhora para cavalheiro; na rua Henrique Valladares n. 32, sobrado. (6597 E) S

ALUGAM-SE o 1º e 2º andares do predio á rua Visconde de Inhauma n. 57, proximo á avenida Central, preço 300$, o 1º andar presta-se para boas officinas e escriptorios. (6655 E) R

ALUGA-SE uma sala de frente, dividida em tres escriptorios; na rua da Quitanda n. 24. (6628 E) S

ALUGA-SE uma boa sala de frente, mobilada e com pensão, casa nova e com todo o conforto; na avenida Gomes Freire n. 130-A, entrada pela praça dos Governadores. (5896 E) S

ALUGA-SE uma boa sala mo[illegible] propria para casal; na rua Sena[illegible] n. 58.

ALUGA-SE o sobrado de do[illegible] da rua da Constituição n. [illegible] dos conjuntamente; as chaves e [illegible] ções na pharmacia. (6504 [illegible])

ALUGA-SE uma esplendida mora[illegible] rua do Riachuelo n. 315, com [illegible] quartos, porão, quintal, etc., etc. [illegible] ves por favor no mesmo predio [illegible] se na casa Sucena, avenida Rio [illegible] (656[illegible])

ALUGA-SE a casa da rua do [illegible] n. 87; as chaves estão no a[illegible] da esquina e trata-se na rua M[illegible] Frias ns. 38 ou 44. (658[illegible])

ALUGA-SE em casa de familia [illegible] quarto a senhoras que trabalhe[illegible] ou a casal sem filhos, querendo [illegible] são; rua de S. José 13. (638[illegible])

[illegible] pro[illegible] Dantas E

[illegible] andares [illegible] separa[illegible] forma[illegible] E) R

[illegible] dia, á [illegible] cinco [illegible] cha[illegible] ta[illegible] co. [illegible] B

[illegible] do [illegible] de [illegible] S

[illegible] S

ALUGA-SE uma casa com luz electrica, para familia; na rua do Lavradio [illegible] avenida. (8040 E) [illegible]

ALUGAM-SE commodos com luz electrica, a moços solteiros; na rua do Lavradio n. 122. (8041 E) [illegible]

ALUGA-SE uma sala de frente [illegible] moços do commercio; na Chacara da Floresta n. 2, rez-do-chão. (6578 E) S

ALUGAM-SE bons quartos; na rua Senador Dantas n. 58.

ALUGA-SE o 1º andar do predio da avenida Rio Branco n. 89, proprio para escriptorio, completamente limpo e com luz electrica; trata-se no n. 87, pavimento terreo. (6594 E) [illegible]

ALUGA-SE na rua de S. Bento 3[illegible], [illegible] andar, esquina da avenida Rio Branco, quarto mobilado, pensão, duas pessoas [illegible] uma 90$, casa de familia. (645[illegible] E) [illegible]

ESTRADA DE FERRO THEREZOPOLIS
Horario dos trens de passageiros

ESTAÇÕES	TARDE Partida	TARDE Chegada	ESTAÇÕES	MANHA Partida	MANHA Chegada
Capital	3.30		Therezopolis	6.30	
Piedade	4.50		Raiz da Serra	7.25	
Magé	5.00		Santo Aleixo	7.44	
Santo Aleixo	5.15		Magé	8.00	
Raiz da Serra	5.35		Piedade	8.10	
Therezopolis		6.30	Capital		9.30

Domingos -- Trens de passeio

Partida da Capital ás 6.30 da manhã e chegada a Therezopolis ás 9.30 da manhã.
Partida de Therezopolis ás 3.30 da tarde e chegada á Capital ás 6.30 da tarde.
Preços de passagem para Therezopolis e vice-versa: bilhetes do ida 9$000. Ida e volta no mesmo dia 10$000 com 3 dias 12$000, com 15 dias 16$000.
Informações: Na Estação da Empreza á Praça 15 de Novembro, Telephone 4.237 C. e no seu escriptorio á Rua 1º de Março n. 12, Tel. n. 1024 N.

Trem extraordinario

A partir de 1 de Janeiro proximo correrá um trem extraordinario entre esta Capital e Therezopolis ás segundas, quartas e sabbados, obedecendo ao seguinte horario:

Partida da Capital 7 1|2 horas — Partida de Therezopolis 14 1|2 horas

BANCO DO MINHO

O mais antigo da Provincia do Minho

Agentes: JOSÉ SILVA & C.

RUA DE S. PEDRO 58, 60, 62 E 64

Esquina da Rua da Quitanda

SAQUES de qualquer quantia sobre: **Portugal, Ilhas, Hespanha, Italia, Paris, Londres, Hamburgo, Turquia, etc.**

CARTAS DE CREDITO —:— SAQUES POR TELEGRAMMAS ETC.

Os saques são todos pagos **á vista** e as letras são entregues com a maxima presteza aos srs. tomadores.

RIO DE JANEIRO -- Caixa do Correio 445

TELEPHPONE 671

ALUGA-SE um bom quarto de frente a rapazes sérios; na rua Visconde de Inhauma 33, 2º andar. (6681 E) J

ALUGAM-SE lindas salas e quartos de frente, desde 40$ a 80$, avenida Rio Branco, praça Mauá n. 7, 2º andar, casa limpa, arejada, vista para o mar. (6689E) J

ALUGA-SE o 2º andar da travessa de S. Francisco n. 16, canto da rua Sete de Setembro; trata-se no 1º andar. (6687 E) S

ALUGAM-SE bons quartos a casaes e moços, á rua Constituição 62. (6672E) S

ALUGAM-SE bonitas casas, para familia de tratamento á rua Jardim Botanico 38 e 54; as chaves com o encarregado e trata-se na rua do Hospicio n. 144, 1º andar. (4263 G) S

ALUGA-SE o pavimento terreo da casa n. 25 da rua Barão de Guaratiba, estando as chaves no botequim da esquina da rua do Cattete. Trata-se á rua Sachet 15. (R5816) G

ALUGA-SE uma bonita casa para familia por 110$, com luz electrica, etc., na rua Assis Bueno n. 29, casa IV; trata-se á rua 7 de Setembro n. 40, sob. (5279 G) R

ALUGAM-SE os predios da rua Dr. Vicente de Souza, antiga Bambina, ns. 35 e 39, com dois pavimentos, jardim na frente e quintal nos fundos, muito arejados e illuminados, com todas as commodidades para familia de tratamento; as chaves na casa ao lado n. 41, e trata-se com Paim, á rua Marechal Floriano Peixoto n. 124.

ALUGA-SE o predio da rua Humaytá n. 141, Botafogo, com 3 salas, 5 quartos, jardim ao lado, grande quintal, gaz e luz electrica; as chaves estão no sobrado, ao lado, onde se trata. (6664 G) J

ALUGAM-SE os predios á avenida Ligação n. 171, sobrado, muito confortavel, bom quintal e jardim; está aberto e limpo; e o da rua Delphim n. 104, novo, 3 quartos, 2 salas, quintal; trata-se á praia de Botafogo 78, tel 338, Sul. (6633 G) S

ALUGAM-SE optimos aposentos de frente a pessoas de tratamento. Na rua Benjamin Constant 101. Preços modicos. (R 6725) G

ALUGAM-SE esplendidos quartos com janella, luz electrica e limpeza, banhos quentes e frios, em casa de familia, para rapazes de tratamento ou casal estrangeiro; trata-se na rua Pedro Americo n. 80, sobrado, das 9 á 1 da tarde. (6656G) S

ALUGA-SE por 60$, grande sala e quarto de frente; na rua Tavares Bastos n. 123, Cattete. (6672 G) S

ALUGAM-SE bons aposentos, com linda vista para o mar, com boa pensão, luz electrica e banhos de mar quasi á porta; na praia do Russell 192. (6675 G) S

ALUGAM-SE os predios da rua D. Carlos I 156 e 158, por 150$ cada um; as chaves estão no n. 103. (6557 G) B

ALUGA-SE, em casa de familia, bella sala de frente, com pensão; na rua do Cattete n. 187, largo do Machado. (6657 G) B

ALUGAM-SE quartos mobilados, com pensão, perto dos banhos de mar, no Flamengo, em casa de familia; rua Duarque de Macedo 7. (6719 G) B

ALUGA-SE a casa da rua D. Carlos I 131, com 2 salas, 2 quartos, copa e sotão; está limpa; 100$. (6713 G) R

ALUGAM-SE commodos; na rua S. Manoel n. 20, Botafogo. (6679 G) R

ALUGA-SE, por 90$, uma boa casa, com [illegible] quartos, 2 salas, cozinha, etc.; á rua [illegible] Fernandes 65, Botafogo; chaves na [illegible] da mesma rua. (6675 G) R

[illegible]M-SE duas casas para negocio, [illegible] mais central de Botafogo; á [illegible] da Patria n. 503, com os [illegible] de pasto, e rua do Hu[illegible] os utensilios para acou[illegible] nesma rua n. 109, cha[illegible] com a rua Voluntarios [illegible]; assim como se [illegible] (6695 G) R

ALUGAM-SE quarto e sala, pessoa tratamento, perto do mar; Dr. Corrêa Dutra 64. (6533 G) J

ALUGAM-SE, a casaes sem filhos ou senhoras de respeito, uma esplendida sala com dois quartos, bem limpos, com luz electrica; na rua D. Luiza n. 57, Gloria. (6660 G) R

ALUGA-SE a casa n. 78 da rua das Palmeiras, Botafogo, com 4 quartos; trata-se á rua S. José [illegible]; as chaves estão as [illegible] (6728 G) B

ALUGA-SE em casa particular, a rapaz do commercio, um bom quarto mobilado, por 65$ mensaes; rua Laranjeiras 30, largo do Machado. (6686 G) R

ALUGA-SE um bom quarto mobilado, a moços ou a casal; na avenida Gomes Freire 19, casa de familia. (6594 E) S

ALUGAM-SE os sobrados da ladeira do [illegible] pequena familia; as chaves no [illegible] (6357 E) J

ALUGAM-SE dois bons quartos a moços solteiros; na rua da Alfandega 159, casa VI, sobrado. (6358 E) J

ALUGA-SE uma grande sala de frente, bem mobilada, a casal ou pessoas distinctas. Dá-se pensão. Avenida Gomes Freire n. 67, [illegible] rua da Relação. (R 6490) E

ALUGA-SE perto da avenida Rio Branco [illegible]; tem telephone e luz electrica; na rua Nova 150, em frente ao theatro Phenix. (6187 E) J

ALUGA-SE uma boa sala de frente, mobilada; na avenida Gomes Freire n. 65, 1º andar. (6379 E) J

ALUGA-SE a casa da rua Dr. Pessoa de Barros n. 43, póde ser vista das 10 1|2 ao meio-dia, e trata-se á rua S. Pedro n. 69, armazem. (6273 E) R

ALUGA-SE a casa da rua Conde Porto Alegre n. 102, com dois quartos, duas salas e porão habitavel. (6428 E) J

ALUGA-SE por 70$ uma casa na rua Imperial Meyer, com duas salas, dois quartos, luz electrica e grande quintal; trata-se na rua de S. Pedro n. 207, nos dias uteis. (5968 E) S

ALUGA-SE, por 100$, uma boa casa, com duas salas, dois quartos e quintal; á rua Benedicto Hyppolito 247. (5215 E) S

ALUGA-SE um lindo quarto de frente, na rua Barão de S. Gonçalo n. 6, perto da avenida Rio Branco. (4919 E) J

ALUGA-SE, por 50$, uma excellente loja para negocio, defronte á Prefeitura e na rua do Nuncio n. 144. (5214 E) S

ALUGA-SE, por 90$, um sobrado novo, á rua Benedicto Hyppolito 233, com todas as commodidades. (5215 E) S

ALUGA-SE o armazem do predio á rua General Camara 234; as chaves estão no 236; trata-se á rua da Carioca 10, loja. (5937 E) R

ALUGAM-SE as casas da rua Senador Pompeu n. 22 e 24, dois bons armazens e dois bons sobrados. (6330 E) R

ALUGA-SE uma casa para pequena familia (só a familia), na rua Visconde de Itauna n. 203, as chaves estão no n. 1, onde se informa. (6264 E) R

ALUGA-SE um quarto grande, muito arejado, a moços do commercio, com luz electrica, etc.; na rua da Constituição 34, 2º, casa de familia. (3949 E) S

ALUGA-SE em casa de um casal idoso, um bom quarto independente; na rua do Hospicio n. 296, sobrado. (6620E) S

ALUGAM-SE sala de frente e quarto separados, em casa de familia, mobilados, com ou sem pensão; na rua General Camara n. 66, esquina da avenida Central. (6644 E) S

ALUGA-SE um bom quarto com sala, cozinha, banheiro, luz electrica, etc., etc.; na rua Uruguayana 144, 1º andar. (S 5920) E

ALUGA-SE um bom quarto em casa de familia, a moços solteiros. Aluguel 40$; praça Mauá n. 37. (6614 E) S

ALUGA-SE, por 40$, um bom quarto, em casa de familia, á rua 1º de Março 131, 2º andar, frente para a rua Visconde Inhauma, lado da sombra. (6361 E) J

ALUGAM-SE esplendidos quartos e salas, com pensão; na rua Marechal Floriano Peixoto n. 21, sobrado, proximo ao largo de Santa Rita. (6637 E) R

ALUGA-SE um bom consultorio para medico, com sacada de frente; preço modico, lado da sombra; Assembléa 56. (6372 E) J

ALUGA-SE um bom quarto, com luz electrica, a rapazes solteiros, na rua Senador Pompeu 224, tinturaria. (6544 E) B

ALUGA-SE, por 50$, uma excellente loja para qualquer negocio e defronte á Prefeitura; trata-se na rua do Nuncio 144. (6525 E) B

ALUGAM-SE as casas ns. V, VI da rua Benedicto Hippolyto n. 186, para familia, a casa V, 100$, está em obras, a casa VI, 70$000. (6681 E)

ALUGAM-SE uma boa sala de frente e dois quartos, a casal sem filhos ou a rapazes do commercio; na rua Larga 45, sobrado. (6621 E) S

ALUGA-SE, em casa de familia de respeito, um amplo e arejado quarto mobilado, a moços sérios; rua Joaquim Silva n. 40 (Lapa). (6360 F) J

ALUGA-SE um grande armazem por 150$ mensaes, com armação e balcão; na rua da Lapa 49. (J 5702) F

ALUGA-SE a casa da rua Paula Mattos n. 61, com tres quartos e quintal; trata-se na rua dos Ourives n. 59. (6612 F) S

ALUGA-SE a moços decentes espaçosos quartos (dá para dois, com janellas de 50$ a 80$ de frente, com esplendido serviço de banheiros, ascenção e criados, no bello palacete Bragança, á rua Maranguape n. 9. Largo da Lapa. (5798 F) R

ALUGA-SE, 135$, boa casa, com 4 quartos, 2 salas, luz electrica, gaz e bom terreno; rua Monte Alegre 382; chaves no 384; trata-se com Almeida, Ouvidor 82. (6432 F) M

ALUGAM-SE salas e quartos juntos ou separados, com ou sem pensão, grande chacara, tratamento de 1ª ordem a familias e cavalheiros, preço reduzido, rua Cattete 176, tel. 2008. Hotel. (2840 F) J

ALUGA-SE um bom armazem preço razoavel, na avenida Mem de Sá n. 67, as chaves estão no sobrado; trata-se na rua 7 de Setembro, esquina da travessa do Ouvidor, casa de frutas. (6136 F) M

ALUGA-SE por 150$ o chalet da rua Monte Alegre n. 336, tem luz electrica e encanamento para fogão a gaz; as chaves por favor no n. 334. (6303 F) R

ALUGA-SE uma casa, á rua Petropolis 111, Santa Thereza, com 3 quartos, 2 salas, banheiro, quartos para creadas, luz electrica, gaz e jardim; chaves e informações no armazem Vista Alegre, na esquina. (4991 F) S

ALUGA-SE a excellente casa da rua Moraes e Valle n. 18, com boas commodidades, banhos quentes e frios; ver a qualquer hora; trata-se na rua da Alfandega 178. (5963 F) S

ALUGA-SE quarto ou sala mobilados, em casa de familia decente, avenida Gomes Freire numero 10, sobrado. (4376 F) R

ALUGA-SE ou vende-se uma casa, propria para moradia, logar saudavel, em Santa Thereza, á rua Miguel de Paiva 181, distante do bonde dois minutos; para tratar na mesma, a qualquer hora. Preço barato. (6388 F) S

ALUGA-SE a um senhor de tratamento uma arejada e independente sala de frente, em casa de familia, sem creanças, predio e moveis novos; informações na rua do Riachuelo 234. (6627 F) M

ALUGA-SE um quarto grande com duas janellas e electricidade, por 40$; na rua Costa Bastos 16. (5629 F) S

ALUGA-SE o 2º andar do predio novo da rua Maranguape 34, com 4 quartos, salas de visitas e de jantar, luz electrica, fogão a gaz, propria para familia; as chaves estão no 1º andar; trata-se na rua da Alfandega 88. (R 6715) F

ALUGA-SE ou vende-se uma casa, propria para moradia, logar saudavel, em Santa Thereza, á rua Miguel de Paiva n. 181, distante do bonde dois minutos; para tratar na mesma, á qualquer hora; preço barato. (6707 F) B

Quereis preservar a vossa saude contra a impureza das aguas?...

QUEREIS AGUA PURA E SEMPRE FRESCA?...

Quereis um filtro pratico, hygienico e de filtração abundante?...

PROCURAE O FAMOSO

Filtro FIEL

A' venda nas mais importantes casas de louças e ferragens, especialmente:

CASA VIANNA — Ouvidor n. 50 — Telephone 1268.
CASA LIMOGES — Avenida Rio Branco n. 120.
AGOSTINHO FERREIRA & IRMÃO — Rua 1º de Março 19—Tel. 17
J. FERRER & C. — Rua da Quitanda n. 51 — Telephone C. 1026.
ALBERTO DE ALMEIDA & C. — Avenida Rio Branco n. 99.
RICARDO AUGUSTO BIATO—Rua dos Andradas n. 79.
BARBOSA & MELLO — Rua do Hospicio n. 154.
A. LIMA & C.—Rua do Ouvidor, 71.
CASA FIEL — Rua 24 de Maio 162 — Telephone V. 41:

PARA VENDA A PRESTAÇÕES Na fabrica—J. R. NUNES—Rua 24 de Maio, 162

CASA FIEL

— Telephone, Villa, 41 —
ou J. FERRER & C.
RUA DA QUITANDA N. 51
Telephone, 1026, Central

Remette-se para qualquer ponto do Brasil devidamente embalado, recebendo a importancia em VALE POSTAL.

Pedidos a J. R. NUNES

ALUGA-SE a casa da rua Conselheiro Bento Lisboa n. 14, Cattete, com cinco grandes quartos, duas salas, grande quintal, luz electrica, banheiro com agua quente e fria, porão habitavel, com uma sala e dois quartos, W.-C., etc.; as chaves estão, por favor, na casa n. 8 da mesma rua, e trata-se na rua da Quitanda n. 177, andar terreo, das 2 ás 3 1|2, com o sr. Mario. (5054 G) S

ALUGAM-SE por preço razoavel, bonitas casas para familia de tratamento; na rua Jardim Botanico ns. 42 e 60 e III, com entrada pelo n. 84; as chaves no local e trata-se na rua do Hospicio n. 144, 1º andar. (4261 G) S

ALUGA-SE, por 30$, a moço do commercio, um bom e independente quarto; tem luz electrica e telephone; avenida Mem de Sá 103. (6705 F) B

ALUGA-SE por 450$ sómente, á familia de tratamento, a casa n. 41 da rua Carvalho Monteiro. Está aberta das 8 ás 10 da manhã. (6764 G) G

ALUGA-SE por 101$ a casa IX da rua Pedro Americo n. 84; a chave no 82 e trata-se na rua do Hospicio n. 144, 1º andar. (4268 G) S

ALUGA-SE por 101$ a casa IX da rua Pedro Americo n. 84; a chave no 82 e trata-se na rua do Hospicio n. 144, 1º andar. (4260 G) S

ALUGAM-SE por preço razoavel, as bonitas casas da rua Jardim Botanico ns. 42, 60 e III, com entrada pelo 84; as chaves no local e trata-se na rua do Hospicio n. 144, 1º andar. (4265 G) S

ALUGA-SE uma grande sala de frente, á rua da Lapa 4[illegible] (6660 F) J

ALUGA-SE a esplendida casa da rua Conselheiro Bento Lisboa n. 12, com quatro quartos, duas salas, despensa, quintal, quarto para criados, luz electrica, etc.; trata-se na rua da Quitanda n. 127, sala n. 1, das 2 ás 3 1|2 da tarde, com o sr. Mario, e á mesmo está aberta, das 10 ás 5 da tarde; fóra destas horas, as chaves estão na casa n. 8 da mesma rua. (3055 Z) S

ALUGAM-SE magnificas salas de frente e quartos, a moços do commercio; rua Silveira Martins ns 114 e 127, Cattete. (6171 G) J

ALUGAM-SE, na Pensão Amazonia, rua Marquez de Abrantes 192, Botafogo, excellentes commodos, para familia ou cavalheiros de tratamento; casa muito fresca, cozinha de primeira e preços moderados. Telephone Sul 44. (2426 G) G

ALUGA-SE só a cavalheiro um optimo e espaçoso dormitorio muito fresco e bem mobilado num elegante predio moderno com banhos quentes e frios e todas as commodidades. Casa socegada de familia estrangeira sem creanças; na rua Dr. Corrêa Dutra 166, Cattete. (S 5964) G

ALUGA-SE boa casa para pequena familia; na rua Bento Lisboa n. 36; as chaves estão no n. 38. (6449 G) J

ALUGA-SE em casa de uma senhora só, optima sala para descanso; informa-se na rua da Gloria 102, sobrado. (4748 G) R

ALUGA-SE o predio novo da rua Senador Octaviano n. 260, com cinco quartos, duas salas, despensa, cozinha, banheiro, quente e frio, com electricidade, jardim na frente e ao lado; as chaves no armazem n. 246 da mesma rua; trata-se na rua 1º de Março n. 86, 1º andar, sala da frente. (5952 G) S

ALUGAM-SE sala e quarto de frente, com ou sem mobilia, a moços ou casal, na rua do Cattete n. 28. (6671 G) R

ALUGA-SE uma boa casa, na rua Cardoso Junior 274, Laranjeiras, com 2 quartos, 2 salas, quintal e mais dependencias, por 65$; informa-se no 13. (6515 G) R

ALUGA-SE uma casa em uma avenida recentemente construida, com dois bons quartos, uma sala e saleta, cozinha, banheiro, área, tanque, luz electrica, etc., etc.; na rua das Laranjeiras 457. (6505 G) B

ALUGA-SE o grande predio da rua Senador Esteves Junior n. 3, proximo da praça José de Alencar, com jardim na frente e ao lado, quintal nos fundos, porão habitavel e todas as commodidades para familia de tratamento, gaz e electricidade; as chaves no armazem da rua do Cattete 347, em frente á Pensão Verdi, e trata-se com Paim, á rua Marechal Floriano Peixoto n. 124. (3182 G) J

ALUGA-SE, para casal ou pequena familia, metade de boa vivenda; preço 40$; rua J. Botanico 972, sob. (6371 G) J

ALUGA-SE o predio 164 da rua 19 de Fevereiro; tem 4 quartos, 2 salas, cozinha, banheiro, bom quintal, etc.; as chaves na rua dos Voluntarios 165, armazem; tratar, travessa de S. Francisco 34, Confeitaria do Anjo. (6538 G) J

ALUGA-SE, por 140$ mensaes, uma casa para pequena familia, á rua Thereza Guimarães 22, com entrada de portão ao lado e em completo estado de asseio; as chaves no armazem proximo, esquina da rua Delphim. (6541 G) J

ALUGA-SE, na rua da Passagem 78, Avenida Antonio Reis, duas pequenas casas, completamente reformadas, proximo á praia de Botafogo; trata-se na mesma rua n. 28, com R. Machado. (6509 G) R

ALUGA-SE o predio da rua D. Carolina n. 33, Botafogo, as chaves estão no carpinteiro defronte. (5810 G) J

ALUGA-SE, por 200$ mensaes, o predio n. 361 da rua do Riachuelo; as chaves estão ao lado, no n. 359. (6045 F) R

ALUGA-SE um bom quarto em casa de familia, tendo luz electrica e telephone, e perto dos banhos de mar; na rua do Cattete n. 213, esquina de Buarque de Macedo. (6024 G) J

ALUGA-SE a casa nova da rua Jardim Botanico n. 438; trata-se no n. 460, Paulino. (6465 G) R

ALUGA-SE com ou sem pensão, a uma senhora só, um quarto bem arejado, em casa de familia; na rua Voluntarios da Patria n. 353. (6285 G) B

ALUGA-SE um bom quarto com luz electrica; na rua Bambina n. 123, Botafogo. (6495 G) R

ALUGA-SE uma ou duas salas de frente, com ou sem mobilia, em casa de familia franceza, muito fresca; rua Voluntarios da Patria 420. (6675 G) J

ALUGA-SE uma casa, por 87$, na rua Bento Lisboa 89, casa 2; tem grande quintal. (6169 G) J

ALUGAM-SE bonitas casas para familia de tratamento, á rua Jardim Botanico 39 e 54; as chaves com o encarregado e trata-se na rua do Hospicio n. 144, 1º andar. (4264G) S

ALUGA-SE um grande quarto [illegible] nas Laranjeiras, casa de famil[illegible] reito á uma sala mobilada, a qu[illegible] soa decente e séria; informa-se n[illegible] doso Junior n. 13. N. B.—En[illegible] pendente. [illegible] de frente, [illegible], com di[illegible] quer pes[illegible], rua Car[illegible] da inde[illegible] (6[illegible]24 G) R

ALUGA-SE por 130$ mensaes, [illegible] na travessa da Vista Alegre, [illegible] tumby, com cinco quartos, tres [illegible] quintal e mais dependencias, ag[illegible] dancia; as chaves acham-se de[illegible] [illegible] uma casa [illegible] n. 29, Ca[illegible] grande [illegible] em abun[illegible] nte. (6677 J) J

ALUGA-SE uma casa com [illegible] tres salas, porão habitave[illegible] creados, cozinha, banheiro, [illegible] ctrica e um apraziveI quint[illegible] S. Carlos n. 48, aluguel muito razoavel, preferc-se familia de tratamen[illegible] ves por favor na mesma rua [illegible] ta-se na rua da Carioca 74. [illegible] (6[illegible]35 J) S

ALUGA-SE um bom quarto [illegible] pequena familia, para [illegible] toso n. 204. [illegible] casa de [illegible] Mat[illegible] (6[illegible]9 J) B

ALUGAM-SE dois quartos [illegible] muito hygienicos, em casa [illegible] que não tem creanças; á rua [illegible] Rio Comprido. [illegible] ados, e [illegible] familia [illegible] Luz, 96. (6340 J) J

ALUGAM-SE uma grand[illegible] e tanque, independentes, [illegible] alugam-se quartos bem a[illegible] quintal, por 25$; na rua [illegible] la, cozinha [illegible] por 45$, e [illegible] dos, grande [illegible] Bispo 104.

ALUGA-SE a casa da r[illegible] Valença, 13, as chaves ao lado, tem [illegible] quartos, 2 salas, cozinha, dispensa, ins[illegible] lação electrica, quintal, etc.; trata-se á ru[illegible] General Camara 115, sobrado, das 3 ás [illegible] tarde. (6067 J) R

ALUGAM-SE 2 chalet[illegible] e excellentes commodos independente[illegible] de 20$ a 45$; rua Paula Ramos 2, bond[illegible] de Santa Alexandrina. (5943 J) R

ALUGA-SE uma sala o[illegible] quarto de frente, mobilado, luz electric[illegible] banho, em casa de familia allemã; preç[illegible] modico; na rua Itapirú 223, bonde de[illegible] rs. á porta. (4014 J) J

ALUGA-SE em casa [illegible] de familia, á rua Aristides Lobo n. [illegible] magnificos commodos a casaes [illegible] cavalheiros ou senhoras de tratamento [illegible] bons costumes; a rua é servida por [illegible] linhas de bondes de cem réis e a ca[illegible] de ser muito limpa, dispõe de um grande [illegible] terreno proprio para recreio dos seu[illegible] res; trata-se na mesma com o sr. Oli[illegible] J

ALUGA-SE, por [illegible] mensaes, o predio n. 23 da rua Dr. [illegible] Rodrigues, com duas salas, 3 quartos, [illegible] quintal; as chaves estão no n. 19, [illegible] trat[illegible] na Casa Sucena, avenida Rio Branco [illegible] (3181 J) J

ALUGA-SE uma casa [illegible] com boas accommodações para familia [illegible] regular, á rua da Estrella n. 44; as chav[illegible] estão no n. 67, onde se trata. (6265 J) R

ALUGAM-SE na casa [illegible] 19 e 27 da rua Conselheiro Sampai[illegible] Vianna, com todas as commodidades; [illegible] chaves na venda; Rio Comprido; trata-se [illegible] rua Municipal 34. (6370 J) J

ALUGA-SE o pred[illegible] da rua Aristides Lobo (antiga Malvi[illegible] Reis) n. 112, com excellentes accommoda[illegible] para familia de tratamento, com gran[illegible] quintal; as chaves estão na loja. (6545 J) J

ALUGA-SE uma pe[illegible] cozinha, com 1 quarto, sala e cozi[illegible] aluguel 40$; informa-se na rua do [illegible] queiros 67, armazem. (6341 J) J

ALUGA-SE a boa [illegible] da rua dos Coqueiros n. 58, [illegible] quartos, 2 salas, cozinha e quintal; [illegible] (6342 J) J

ALUGA-SE, pa[illegible] bom sobrado, novo, á rua B[illegible] Hyppolito n. 213, e n. 247, por 10[illegible] (6327 J) B

ALUGA-SE um [illegible] só a homens, na rua Dr. Maia L[illegible] 35, casa VIII. (6521 J) R

ALUGA-SE u[illegible] com 2 quartos, 2 salas e quin[illegible] familia Guimarães 12, em C[illegible] aluguel 90$000. (6501 J) B

ALUGA-SE o esp[illegible] predio da rua do Bispo n. [illegible] chave está no largo do Rio Comprido [illegible] padaria e trata-se na rua do Hospi[illegible] 170. (6493J) R

ALUGA-SE a pe[illegible] casa da rua Dr. Rodrigues dos [illegible] n. 84; trata-se na mesma das 10 [illegible] 12 e depois dessa hora, na rua Valpar[illegible] (6484 J) R

ALUGAM-SE a 75$ e 90$, boas casinhas pintadas e forradas de novo, proprias para familia regular, bondes de $100, na rua Frei Caneca n. 252; trata-se na avenida Salvador de Sá n. 114. (6467 J) [illegible]

ALUGA-SE boa casa, com jardim, quintal, 2 quartos, 2 salas e mais dependencias, luz electrica; á rua Dr. Costa Ferraz n. 6; as chaves estão na rua Uruguayana n. 7, onde se trata. (6665 J) J

ALUGA-SE a casa da travessa Navarro n. 27, com 3 quartos, 2 salas, cozinha, demais dependencias e installação electrica; as chaves estão no n. 1, onde se trata. (6683 J) [illegible]

ALUGA-SE, por 140$, uma boa casa, limpa, com 2 salas, 3 quartos, luz electrica, banheira com agua quente; á travessa de Santos Rodrigues 21 (Estacio); trata-se na rua Dr. Maia Lacerda 66. (6690 J) [illegible]

ALUGA-SE o bom sobrado da rua Aristides Lobo, esquina da travessa da Luz, com 5 quartos, forrado e pintado de novo, preço 150$; trata-se no hotel, em frente. (6727 J) [illegible]

ALUGA-SE, por 130$, o predio, para moradia, da rua Dr. Maia Lacerda n. 1[illegible], tem 5 quartos, 2 salas, dispensa, quintal, luz electrica, etc. (6673 J) [illegible]

ALUGA-SE, por 140$, o predio da rua Dr. Rodrigues n. 60, com 5 quartos, 2 salas, despensa, cozinha e quintal. (667[illegible] J) [illegible]

ALUGA-SE, muito barato, a casa n. [illegible] da travessa de S. Carlos (Estacio); [illegible] completamente reformada; as chaves estão no n. 24, e trata-se á rua Marechal Floriano n. 131, 1º andar. (6664 J) [illegible]

ALUGA-SE, por 35$, uma casa, tendo sala, quarto, cozinha e varanda; outra por 55$, com sala dois quartos e cozinha; á rua Dr. Campos da Paz 48, a quem não tenha crianças. (6674 J) [illegible]

ALUGA-SE um bom predio, na rua D. Agra n. 24; tem gaz e electricidade; trata-se no mesmo, das 7 ás 4 horas; aluguel 110$; Catumby. (6683 J) [illegible]

ALUGA-SE, em casa de um casal sem filhos, uma sala de frente e quarto, tendo luz electrica, banheiro, bom quintal e muita agua, com direito á casa toda, á rua S. Carlos n. 17, Estacio de Sá, quasi na esquina. (6675 J) [illegible]

ALUGAM-SE commodos de frente e com quintal a 25$ e 30$; na rua de S. Diniz n. 18. (6670 J) [illegible]

ALUGA-SE a casa da rua de S. L[illegible] n. 23; as chaves estão no estabel[illegible] e trata-se na rua do Mercado n. 43, 1º andar. (6684 J) [illegible]

ALUGAM-SE grandes quartos, frente [illegible] rua, com electricidade, banheiros a 50$, a casal ou moços decentes; na rua [illegible] Sant'Anna n. 33, por cima da casa Fortuna. (6580 J) [illegible]

ALUGA-SE, por 210$, o sobrado da rua General Caldwell 168, com luz electrica, 2 salas, 4 quartos, cozinha, copa, despensa, banheiro, W.-C. e bom quintal; as chaves estão na loja; informações com o dr. [illegible] nellos, avenida Central 109 (1º andar) sala 6. (637[illegible] J) [illegible]

ALUGA-SE, por 25$, um bom quarto com janella para area, e luz electrica nos fundos da loja de barbeiro á rua da Saude 265; predio novo. (6650 J) [illegible]

ALUGA-SE por 140$ a casa n. 20 da rua Nova America, com duas salas, [illegible] quartos, jardim, quintal, etc.; trata-se na mesma: esta rua começa na de D. [illegible] Nery n. 84, perto do largo do Pedregulho. (6608 J) [illegible]

ALUGA-SE uma casa com duas salas, dois quartos, cozinha e quintal, por [illegible] mensaes; na rua Mauriti n. 16, [illegible] (6[illegible]3 J) [illegible]

ALUGA-SE um grande armazem, proprio para qualquer negocio, fabrica ou officina, tendo 4 bons commodos para familia e bom quintal; na rua Benedicto Hyppolito n. 110; a chave está ao lado; trata-se [illegible] do Senado n. 1. (6155 J) [illegible]

ALUGA-SE, por 60$ mensaes, o predio [illegible] rua Conselheiro Zacharias n. 3[illegible]; chaves estão no armazem da esquina e trata-se á rua do Rosario 146, Banco Allian[illegible]

ALUGA-SE um quarto independente, W.-C., chuveiro e lavatorio ao lado, pessoa séria e de respeito; na rua Visconde Sapucahy 345: a chave na venda, em frente. (6055 J) [illegible]

MUTILADO

ILEGIVEL.

MELHOR EXEMPLAR ENCONTRADO